



Εβδομαδιαία Έκθεση Επιδημιολογικής Επιτήρησης της Γρίπης Εβδομάδα 49/2015 (30 Νοεμβρίου – 06 Δεκεμβρίου 2015)

Η επιτήρηση της γρίπης για την περίοδο 2015 - 2016 σε Ευρωπαϊκό επίπεδο και στην Ελλάδα ξεκίνησε την εβδομάδα 40/2015 (28 Σεπτεμβρίου – 04 Οκτωβρίου 2015) και θα ολοκληρωθεί την εβδομάδα 20/2016 (16–22 Μαΐου 2016).

Στην παρούσα έκθεση, γίνεται εβδομαδιαία ανακεφαλαίωση των επιδημιολογικών δεδομένων στη χώρα μας, για την εβδομάδα 49/2015 (30 Νοεμβρίου – 06 Δεκεμβρίου 2015).

- Κατά την εβδομάδα 49/2015 (30 Νοεμβρίου – 06 Δεκεμβρίου 2015) οι επισκέψεις σε ιατρό για γριπώδη συνδρομή βρίσκονται στα ίδια περίπου επίπεδα με αυτά της προηγούμενης εβδομάδας 48/2015 (Διάγραμμα 1).
- Κατά την εβδομάδα 49/2015 (30 Νοεμβρίου – 06 Δεκεμβρίου 2015) στα Εθνικά Εργαστήρια Αναφοράς Γρίπης και στο Μικροβιολογικό Εργαστήριο του Ε.Κ.Π.Α, ελέγχθηκαν για ιούς γρίπης συνολικά 14 κλινικά δείγματα όλα από νοσοκομεία και όλα ήταν αρνητικά για ιούς γρίπης (Διάγραμμα 2).
- Από την εβδομάδα 40/2015 έως και την εβδομάδα 49/2015 (30 Νοεμβρίου – 06 Δεκεμβρίου 2015) καταγράφηκε 1 σοβαρό κρούσμα εργαστηριακά επιβεβαιωμένης γρίπης, που νοσηλεύτηκε σε Μ.Ε.Θ. (Πίνακας 1, Διάγραμμα 3). Το ίδιο χρονικό διάστημα δεν έχουν καταγράψει θάνατοι από εργαστηριακά επιβεβαιωμένη γρίπη σε ασθενείς με ή χωρίς νοσηλεία σε Μ.Ε.Θ (Πίνακας 1).
- Από την εβδομάδα 40/2015 μέχρι και την Παρασκευή 11 Δεκεμβρίου 2015 (ώρα 15:30), στην Ελλάδα έχει καταγραφεί 1 σοβαρό κρούσμα εργαστηριακά επιβεβαιωμένης γρίπης, με νοσηλεία σε Μ.Ε.Θ (Πίνακας 2). Το ίδιο χρονικό διάστημα δεν έχουν καταγράψει θάνατοι από εργαστηριακά επιβεβαιωμένη γρίπη.
- **Με βάση τα ανωτέρω, η δραστηριότητα της γρίπης στην Ελλάδα συνεχίζει να παραμένει σε χαμηλά επίπεδα**

A. Κλινικό σκέλος επιδημιολογικής επιτήρησης της γρίπης

Κατά την εβδομάδα 49/2015 (30 Νοεμβρίου – 06 Δεκεμβρίου 2015), οι επισκέψεις σε ιατρό για γριπώδη συνδρομή βρίσκονται στα ίδια περίπου επίπεδα με αυτά της προηγούμενης εβδομάδας 48/2015 (Διάγραμμα 1).

Διάγραμμα 1: Εκτίμηση αριθμού κρουσμάτων γριπώδους συνδρομής ανά 1.000 επισκέψεις, κατά εβδομάδα. Σύνολο χώρας, περίοδοι γρίπης: 2014-2015, 2015-2016.

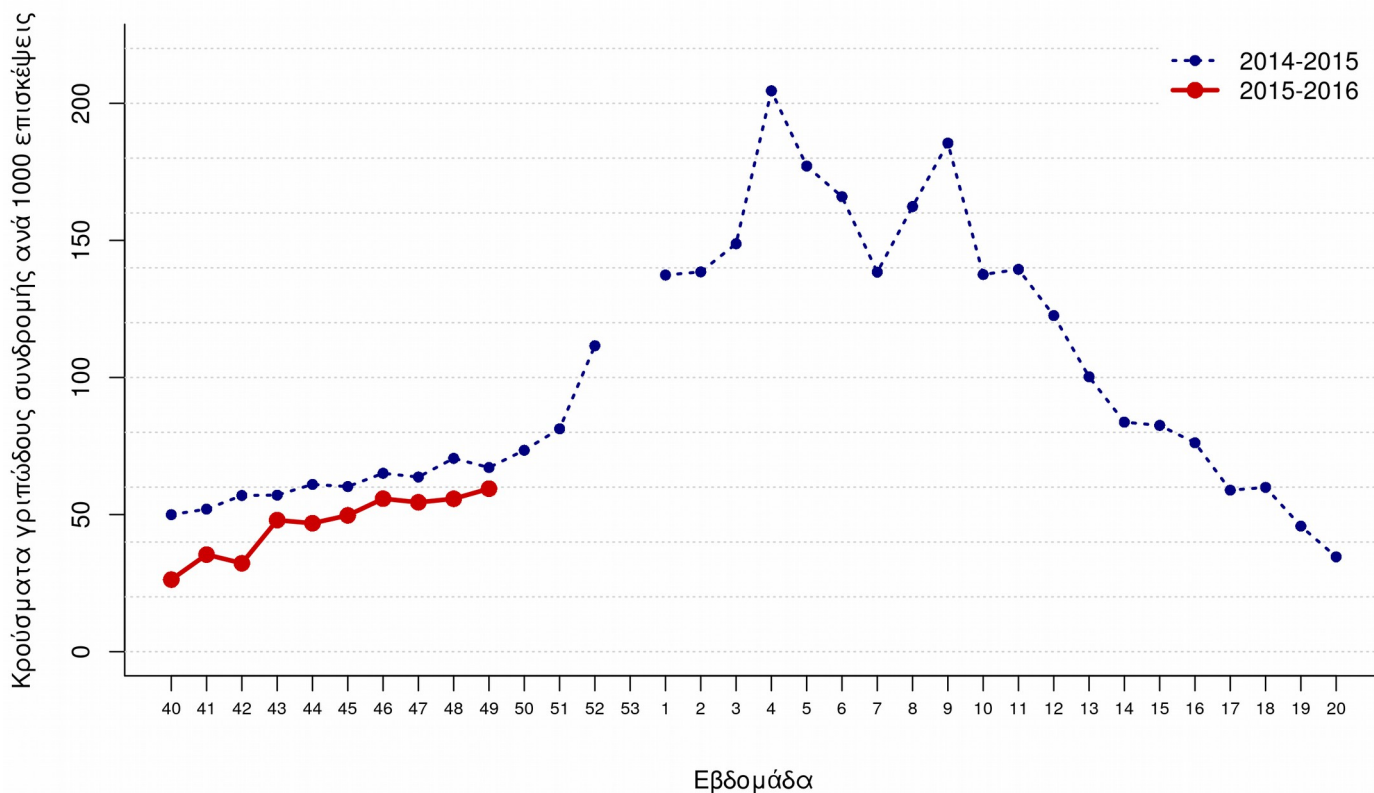

Σημείωση 1: Στο ανωτέρω διάγραμμα, ο αριστερός κατακόρυφος άξονας απεικονίζει τον αριθμό κρουσμάτων ανά 1.000 επισκέψεις για την τρέχουσα περίοδο γρίπης (2015-2016) βάσει στοιχείων του νέου αναδιοργανωμένου Συστήματος Sentinel, ενώ ο δεξιός κατακόρυφος άξονας τον αριθμό κρουσμάτων ανά 1.000 επισκέψεις για τις δύο παρελθούσες περιόδους γρίπης (2014-2015 και 2013-2014) βάσει στοιχείων που συλλέχθηκαν μέσω του προηγούμενου συστήματος (και για το λόγο αυτό η αριθμητική κλίμακα είναι διαφορετική). **Η παρουσίαση των δεδομένων στο ανωτέρω γράφημα ΔΕΝ γίνεται για τη σύγκριση του αριθμού των κρουσμάτων ανά 1.000 επισκέψεις μεταξύ των δύο συστημάτων (μη συγκρίσιμα δεδομένα) αλλά για την απεικόνιση της διαχρονικής εβδομαδιαίας εξέλιξης της δραστηριότητας της γρίπης**

Σημείωση 2: Ο αριθμός κρουσμάτων ανά 1.000 επισκέψεις εκτιμάται με στάθμιση ως προς τον μόνιμο πληθυσμό της χώρας κατά γεωγραφικό διαμέρισμα και αστικότητα (ΕΣΥΕ, απογραφή 2001)

Σημείωση 3: Προσωρινά στοιχεία. Επισημαίνεται ότι μπορεί να υπάρξουν μικρές τροποποιήσεις της επιδημικής καμπύλης, δεδομένου ότι συνεχίζεται η αποστολή δεδομένων από τα δίκτυα Sentinel και μετά την έκδοση της παρούσας έκθεσης.

Πηγή των πληροφοριών για το κλινικό σκέλος επιδημιολογικής επιτήρησης

Τα στοιχεία του διαγράμματος 1 προέρχονται από το Σύστημα Παρατηρητών Νοσηρότητας στην Πρωτοβάθμια Φροντίδα Υγείας (Sentinel), το οποίο την περίοδο 2014-2015 αναδιοργανώθηκε στο πλαίσιο του Επιχειρησιακού Προγράμματος «Ανάπτυξη Ανθρώπινου Δυναμικού» του Εθνικού Στρατηγικού Πλαισίου Αναφοράς (Ε.Σ.Π.Α) 2007-2013. Συγκεκριμένα τα στοιχεία προέρχονται από το δίκτυο των ιδιωτών ιατρών, το δίκτυο ιατρών Κέντρων Υγείας και το δίκτυο ιατρών Μονάδων Υγείας Π.Ε.Δ.Υ (πρώην Μονάδες Υγείας Ε.Ο.Π.Υ.Υ). Μέσω του Συστήματος Sentinel καταγράφεται δειγματοληπτικά η εξέλιξη της συχνότητας ορισμένων νοσημάτων με βάση κλινικές διαγνώσεις. Σε αυτά περιλαμβάνεται και η γρίπη ή καλύτερα, οι κλινικές εκδηλώσεις που είναι συμβατές με γρίπη (γριπώδης συνδρομή).

Στο πλαίσιο του Επιχειρησιακού Προγράμματος «Ανάπτυξη Ανθρώπινου Δυναμικού» του Εθνικού Στρατηγικού Πλαισίου Αναφοράς (Ε.Σ.Π.Α) 2007-2013, το ΚΕ.ΕΛ.Π.ΝΟ. υλοποιεί πράξη με τίτλο «Δικτύωση φορέων πρωτοβάθμιας περίθαλψης (ιδιωτικών και δημόσιων) σε πανελλαδική κλίμακα για την επιδημιολογική επιτήρηση και τον έλεγχο μεταδοτικών νοσημάτων», με στόχο τον εκσυγχρονισμό του υπάρχοντος εθνικού Συστήματος Παρατηρητών Νοσηρότητας στην Πρωτοβάθμια Φροντίδα Υγείας.

Τα στοιχεία της επιδημιολογικής επιτήρησης της γριπώδους συνδρομής προέρχονται από το Σύστημα Παρατηρητών Νοσηρότητας στην Πρωτοβάθμια Φροντίδα Υγείας (Sentinel),

Ο εκσυγχρονισμός του Συστήματος Sentinel αποσκοπεί:

- α) στην προσαρμογή του στις πληθυσμιακές αλλαγές και τις θεσμικές μεταβολές στην οργάνωση της Π.Φ.Υ στη χώρα τα τελευταία έτη και
- β) στην εναρμόνισή του με επικαιροποιημένα ευρωπαϊκά και διεθνή πρότυπα-οδηγίες.

Ως εκ τούτου, επισημαίνουμε ότι λόγω αλλαγών στις λειτουργικές παραμέτρους του Συστήματος Sentinel στο πλαίσιο του εκσυγχρονισμού του από την περίοδο 2015-2016, τα δεδομένα του δικτύου δεν θεωρούνται συγκρίσιμα με αυτά των παρελθόντων ετών, παρά μόνο με αυτά της προηγούμενης περιόδου 2014-2015.

Κατά την εβδομάδα 49/2015 ο αριθμός των συμμετεχόντων ιατρών που απέστειλε κλινικά δεδομένα ανήλθε στους 82 και οι επισκέψεις για κάθε αιτία που αντιστοιχούν στους ιατρούς που δήλωσαν, ανήλθαν στις 7.541 στο σύνολο της χώρας.

B. Εργαστηριακό σκέλος επιδημιολογικής επιτήρησης της γρίπης

Κατά την εβδομάδα 49/2015 (30 Νοεμβρίου – 06 Δεκεμβρίου 2015) στα Εθνικά Εργαστήρια Αναφοράς Γρίπης και στο Μικροβιολογικό Εργαστήριο του Ε.Κ.Π.Α, ελέγχθηκαν για ιούς γρίπης συνολικά 14 κλινικά δείγματα όλα από νοσοκομεία και ήταν όλα αρνητικά για ιούς γρίπης (Διάγραμμα 2).

Από την εβδομάδα 40/2015 έως και την εβδομάδα 49/2015 έχουν ελεγχθεί συνολικά 123 κλινικά δείγματα όλα από νοσοκομεία. Το 1 (0,8%) εξ' αυτών ήταν θετικό για ιούς γρίπης και συγκεκριμένα ανήκε στον υπότυπο A(H3N2) .

Διάγραμμα 2: Συνολικός αριθμός φαρυγγικών δειγμάτων και απομονωθέντων στελεχών ιού γρίπης στα Εθνικά Εργαστήρια Αναφοράς Γρίπης και στο Μικροβιολογικό Εργαστήριο του Ε.Κ.Π.Α. Σύνολο χώρας, περίοδος γρίπης 2015 - 2016.

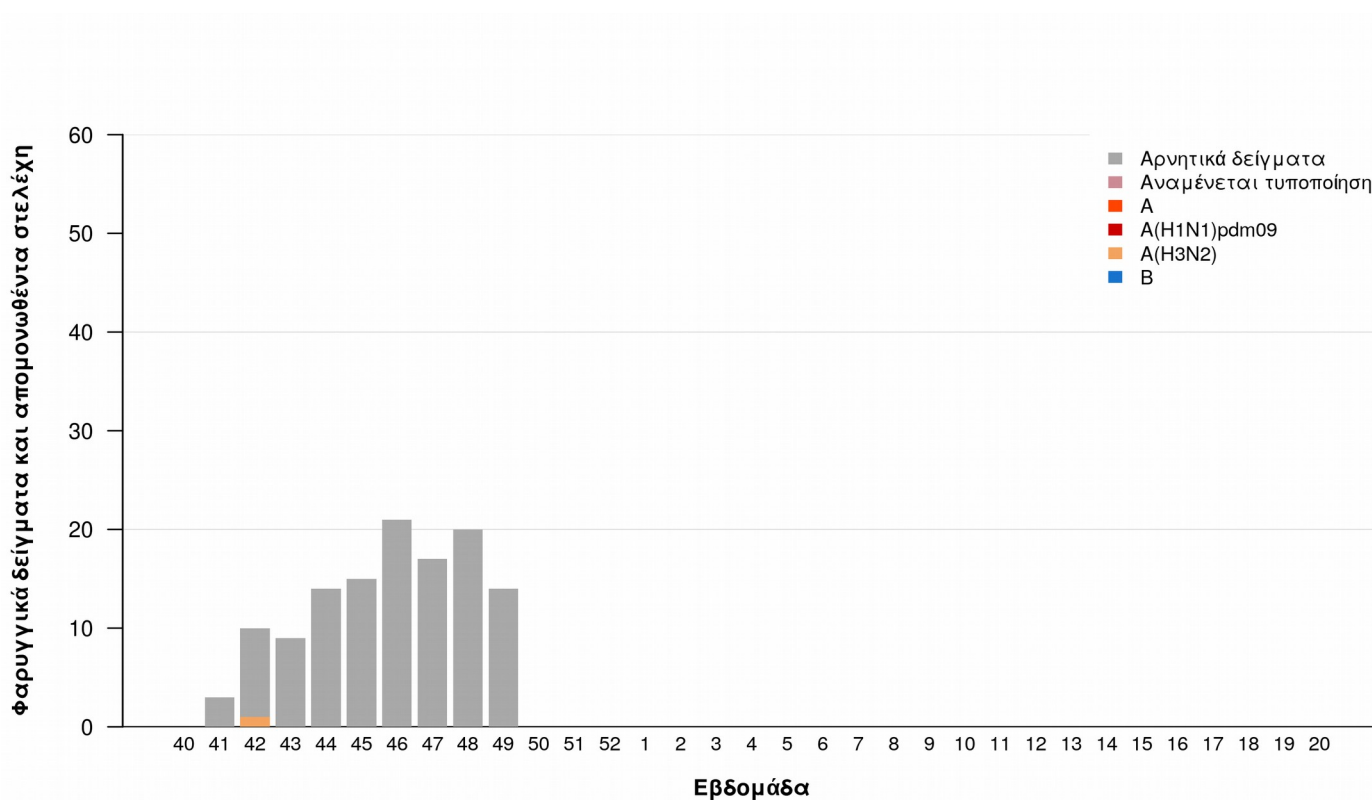

Γ. Επιπρήρηση σοβαρών κρουσμάτων εργαστηριακά επιβεβαιωμένης γρίπης με ή χωρίς νοσηλεία σε Μονάδα Εντατικής Θεραπείας (Μ.Ε.Θ)

Από την εβδομάδα 40/2015 έως και την εβδομάδα 49/2015, στην Ελλάδα έχει καταγραφεί 1 σοβαρό κρούσμα εργαστηριακά επιβεβαιωμένης γρίπης, με νοσηλεία σε Μ.Ε.Θ οφειλόμενο στον υπότυπο γρίπης Α(H1N1)rdm09 (Πίνακας 1, Διάγραμμα 3). Η απομόνωση του ιού γρίπης για το εν λόγω κρούσμα έγινε στο εργαστήριο του νοσοκομείου που νοσηλεύτηκε. Το ίδιο χρονικό διάστημα δεν έχουν καταγράψει στην Ελλάδα θάνατοι από εργαστηριακά επιβεβαιωμένη γρίπη.

Πίνακας 1: Περιστατικά με νοσηλεία σε Μ.Ε.Θ και θάνατοι (σε Μ.Ε.Θ & εκτός Μ.Ε.Θ) από εργαστηριακά επιβεβαιωμένη γρίπη. Σύνολο Ελλάδας, από εβδομάδα 40/2014 έως εβδομάδα 49/2015 (30 Νοεμβρίου – 06 Δεκεμβρίου 2015).

Αριθμός νέων κρουσμάτων σε Μ.Ε.Θ. που δηλώθηκαν στις 06/12/2015	0
Νοσηλευόμενοι σε Μ.Ε.Θ. στις 06/12/2015	0
Σύνολο νοσηλευθέντων σε Μ.Ε.Θ. έως 06/12/2015	1
Θάνατοι που δηλώθηκαν στις 06/12/2015	0
Συνολικός αριθμός θανάτων έως 06/12/2015	0

Πίνακας 2: Περιστατικά με νοσηλεία σε Μ.Ε.Θ και θάνατοι από εργαστηριακά επιβεβαιωμένη γρίπη. Σύνολο Ελλάδας, από εβδομάδα 40/2014 έως και Παρασκευή 11 Δεκεμβρίου 2015, ώρα 15:30. Προσωρινά στοιχεία.

Αριθμός νέων κρουσμάτων σε Μ.Ε.Θ. που δηλώθηκαν στις 10/12/2015	0
Νοσηλευόμενοι σε Μ.Ε.Θ. στις 10/12/2015	0
Σύνολο νοσηλευθέντων σε Μ.Ε.Θ. έως 10/12/2015	1
Θάνατοι που δηλώθηκαν στις 10/12/2015	0
Συνολικός αριθμός θανάτων έως 10/12/2015	0

Διάγραμμα 3: Αριθμός εισαγωγών σε Μ.Ε.Θ. ανά εβδομάδα, σε ασθενείς με εργαστηριακά επιβεβαιωμένη γρίπη. Σύνολο Ελλάδας, από εβδομάδα 40/2015 έως εβδομάδα 49/2015 (30 Νοεμβρίου – 06 Δεκεμβρίου 2015). Συνολικός αριθμός δηλωθέντων κρουσμάτων έως και την εβδομάδα 49/2015: 1

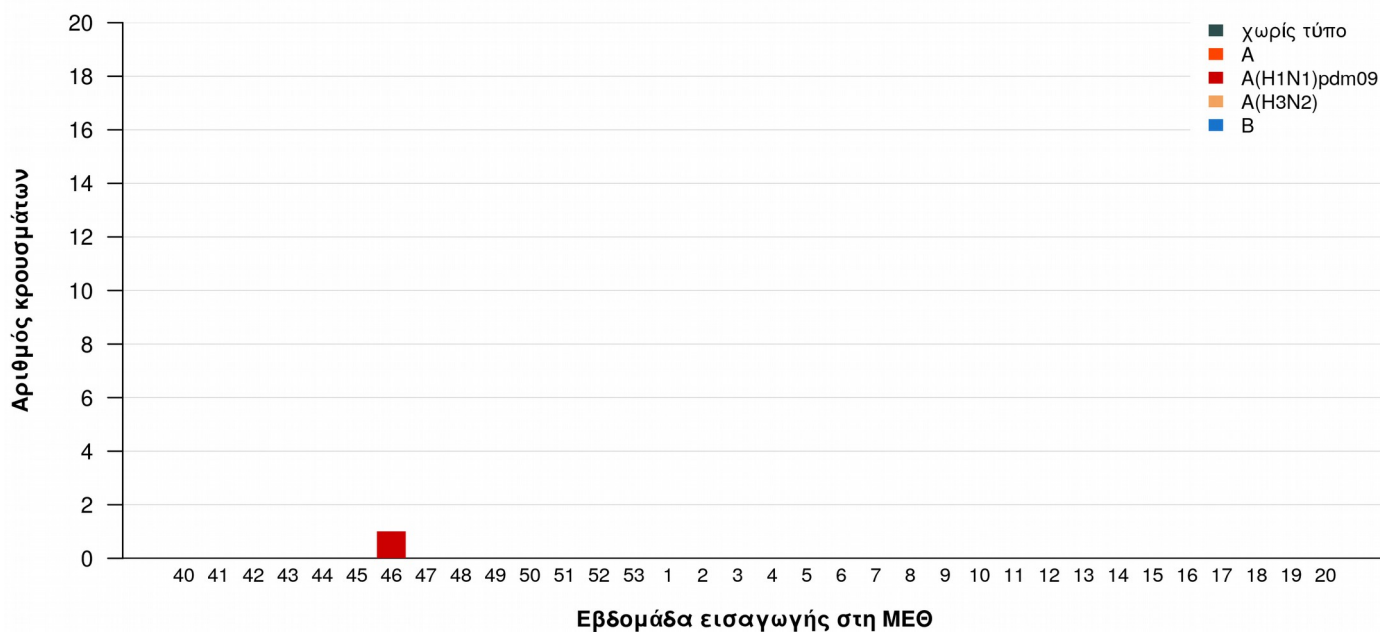

Διάγραμμα 4: Ηλικιακή κατανομή εισαχθέντων σε Μ.Ε.Θ. με εργαστηριακά επιβεβαιωμένη γρίπη και ασθενών που κατέληξαν σε Μ.Ε.Θ ή εκτός Μ.Ε.Θ. Σύνολο Ελλάδας, από εβδομάδα 40/2015 έως εβδομάδα 49/2015 (30 Νοεμβρίου – 06 Δεκεμβρίου 2015).

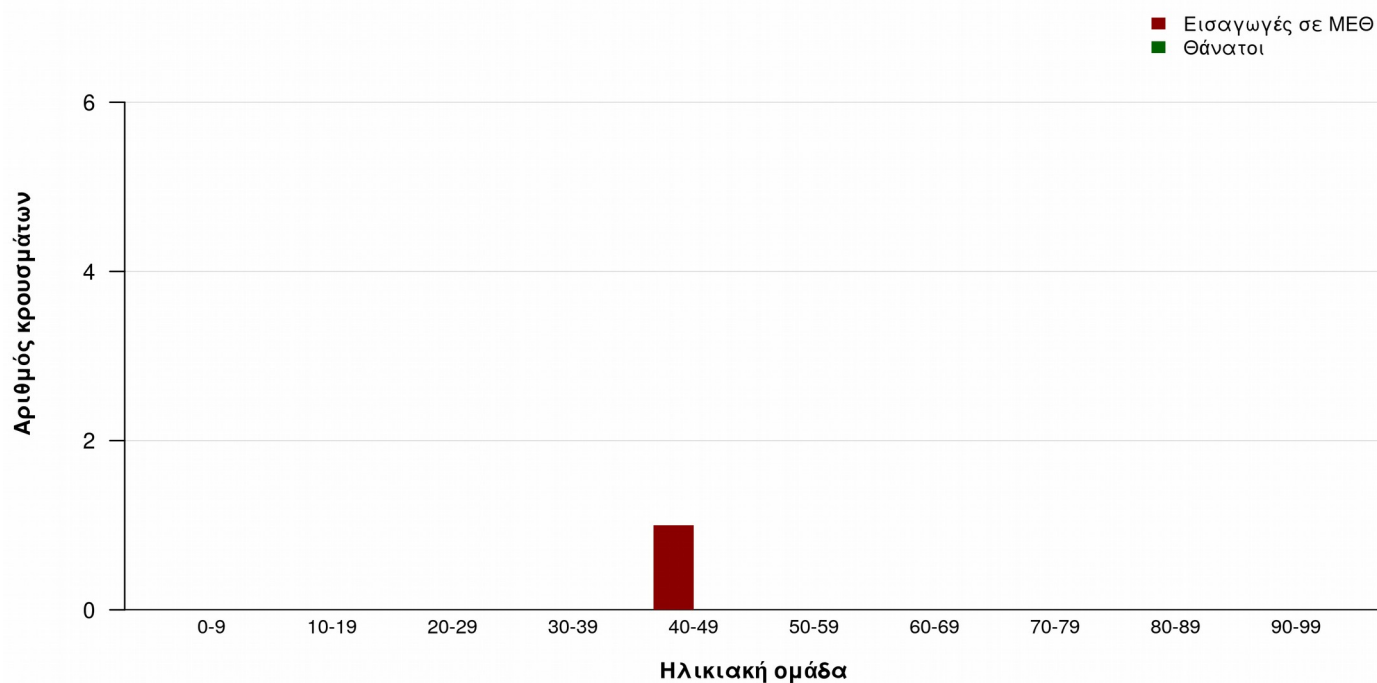

Δ. Σύστημα επιδημιολογικής επιτήρησης της θνησιμότητας

Παρουσιάζονται εδώ τα κύρια ευρήματα από την επιδημιολογική επιτήρηση της θνησιμότητας στην Ελλάδα, με επικέντρωση στην έγκαιρη ανίχνευση θνησιμότητας που υπερβαίνει την αναμενόμενη (excess mortality).

Κατά την εβδομάδα 49/2015 (30 Νοεμβρίου – 06 Δεκεμβρίου 2015), η θνησιμότητα στην Ελλάδα από όλες τις αιτίες κυμάνθηκε στα πλαίσια της αναμενόμενης (Διάγραμμα 5).

Διάγραμμα 5: Παρατηρούμενος και αναμενόμενος αριθμός θανάτων κατά εβδομάδα στις περιοχές της Ελλάδας που μετέχουν στο σύστημα επιτήρησης. Εβδομάδα 30/2009 έως εβδομάδα 49/2015.

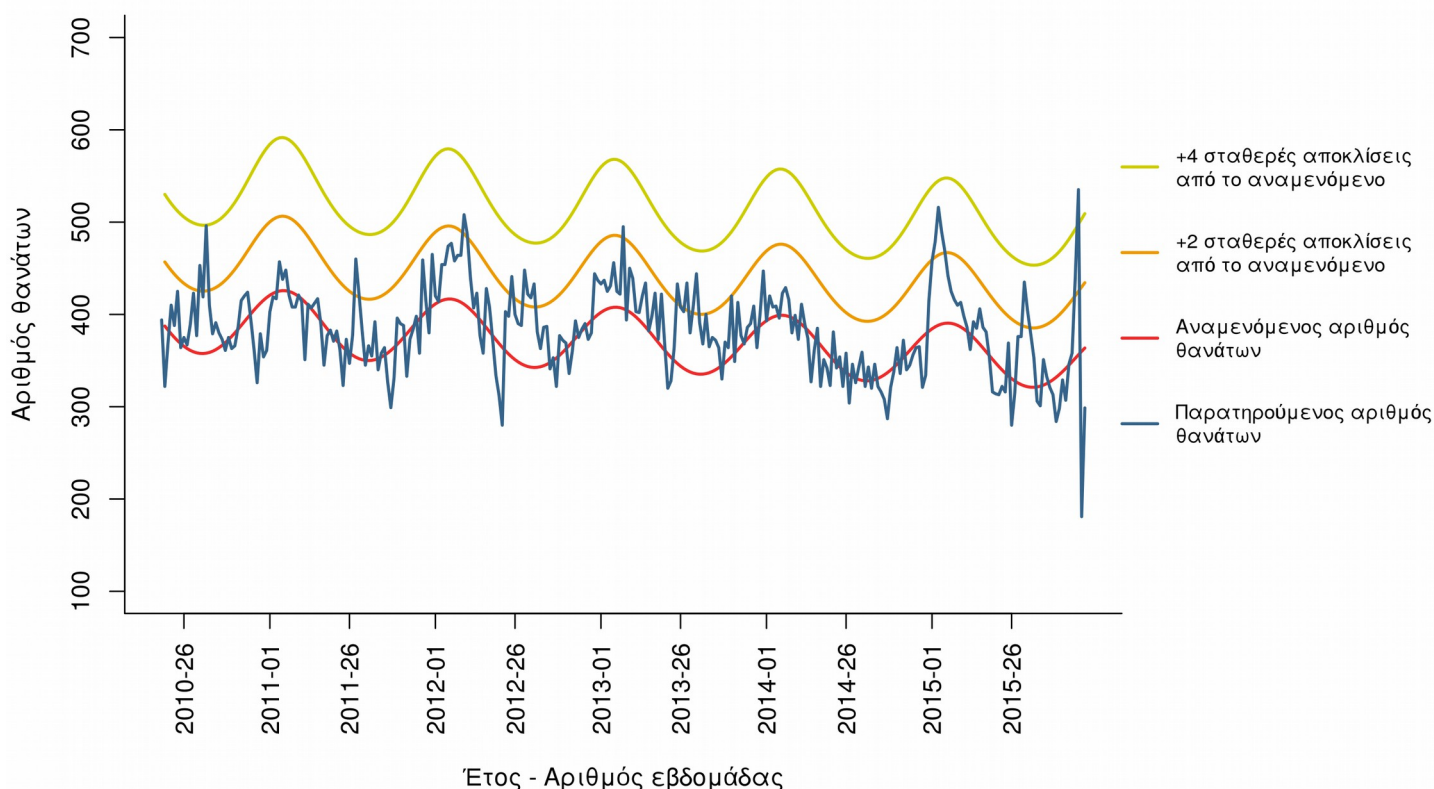

Σημειώσεις:

1. Ο παρατηρούμενος αριθμός θανάτων των τελευταίων 4 εβδομάδων διορθώνεται λαμβάνοντας υπόψη την υπολογιζόμενη χρονική καθυστέρηση στις δηλώσεις θανάτων και αναπροσαρμόζεται κάθε εβδομάδα με βάση τα νέα δεδομένα.
2. Τα δεδομένα της εβδομάδας 49/2015 αφορούν τους Δήμους Αθηναίων, Κερατσινίου και Πειραιά, καθώς και τις Περιφερειακές Ενότητες Μαγνησίας και Σποράδων, Αχαΐας, Καβάλας και Κέρκυρας.

Πηγή πληροφοριών για το σύστημα επιδημιολογικής επιτήρησης της θνησιμότητας από όλες τις αιτίες

Η καταγραφή των θανάτων γίνεται δειγματοληπτικά από τα Ληξιαρχεία ορισμένων δήμων της χώρας σε σχεδόν πραγματικό χρόνο και αφορά τους θανάτους που εγγράφηκαν στα ληξιαρχεία κατά την εβδομάδα αναφοράς.

Στο σύστημα, στην παρούσα φάση, συμμετέχουν περιοχές με πληθυσμό περίπου 1.661.541 κατοίκους, που αντιπροσωπεύουν το 15% του συνολικού πληθυσμού της Ελλάδας (Απογραφή Πληθυσμού, 2011). Συγκεκριμένα συμμετέχουν το σύνολο των δήμων των περιφερειακών ενοτήτων Αχαΐας, Κέρκυρας, Μαγνησίας & Σποράδων, Καβάλας & Θάσου και οι Δήμοι Αθηναίων, Πειραιώς και Κερατσινίου-Δραπετσώνας.

Τα δεδομένα προέρχονται από το νέο Πληροφοριακό Σύστημα Διαχείρισης Ληξιαρχικών Πράξεων (ΠΣ ΛΗΠ) που λειτουργεί από το Μάιο του 2013 στη Διεύθυνση Μηχανοργάνωσης & ΗΕΣ της Γεν. Δ/σης Αναπτυξιακών Προγραμμάτων του Υπουργείου Εσωτερικών. Στο πλαίσιο αυτό, το ΚΕ.ΕΛ.Π.ΝΟ έχει οριστεί από το Υπουργείο Εσωτερικών ως διαπιστευμένος φορέας.

Το σύστημα επιδημιολογικής επιτήρησης της θνησιμότητας από όλες τις αιτίες εφαρμόζεται στο πλαίσιο του προγράμματος European Mortality Monitoring (Euro-MOMO), στο οποίο συμμετέχουν και άλλες 21 ευρωπαϊκές χώρες. Το συντονισμό του προγράμματος στην Ελλάδα έχει το Τμήμα Επιδημιολογικής Επιτήρησης και Παρέμβασης του ΚΕ.ΕΛ.Π.ΝΟ.

Δ. Η δραστηριότητα της γρίπης στην Ευρώπη

Παρατίθενται κατωτέρω τα δεδομένα για την δραστηριότητα της γρίπης στην Ευρώπη κατά την εβδομάδα 49/2015 (30 Νοεμβρίου–06 Δεκεμβρίου 2015).

Κατά την εβδομάδα 49/2015 (30 Νοεμβρίου–06 Δεκεμβρίου 2015) και οι 42 χώρες που απέστειλαν δεδομένα, ανέφεραν χαμηλή δραστηριότητα της γρίπης (Map 1).

Όσον αφορά στη γεωγραφική διασπορά, 13 χώρες ανέφεραν τοπική μετάδοση, ενώ 20 χώρες και το Ηνωμένο Βασίλειο (Βόρεια Ιρλανδία και Σκωτία) ανέφεραν σποραδικά κρούσματα (Map 2).

Κατά την εβδομάδα 49/2015 (30 Νοεμβρίου–06 Δεκεμβρίου 2015), από το σύνολο 629 κλινικών δειγμάτων που ελήφθησαν από τα δίκτυα Sentinel, τα 26 (4%) ήταν θετικά για ιούς γρίπης και συγκεκριμένα 20 τύπου Α και 6 τύπου Β.

Επίσης, 279 (4%) κλινικά δείγματα, στο σύνολο των 7.452 κλινικών δειγμάτων που ελήφθησαν από νοσοκομεία κατά την εβδομάδα 49/2015, ήταν θετικά για ιούς γρίπης. Ανιχνεύτηκαν όλοι οι τύποι του ιού της γρίπης.

Κατά την εβδομάδα 49/2015, αναφέρθηκαν 24 σοβαρά κρούσματα εργαστηριακά επιβεβαιωμένης γρίπης με νοσηλεία σε νοσοκομείο και τα 17 νοσηλεύτηκαν σε ΜΕΘ.

Από την εβδομάδα 40/2015 έως την εβδομάδα 49/2015 έχουν καταγραφεί 71 σοβαρά κρούσματα εργαστηριακά επιβεβαιωμένης γρίπης με νοσηλεία σε νοσοκομείο, τα 54 εκ των οποίων νοσηλεύτηκαν σε Μ.Ε.Θ. Τα περισσότερα απομονωθέντα στελέχη από τα ανωτέρω κρούσματα ήταν τύπου Α. Τα 16 από τα απομονωθέντα στελέχη τύπου Α υποτυποποιήθηκαν και εξ' αυτών τα 13 ήταν Α(H1N1)pdm09 και τα 3 ήταν Α(H3N2).

Δεν αναφέρθηκαν θάνατοι από εργαστηριακά επιβεβαιωμένη γρίπη, κατά την εβδομάδα 49/2015.

Map 1. Intensity for week 49/2015

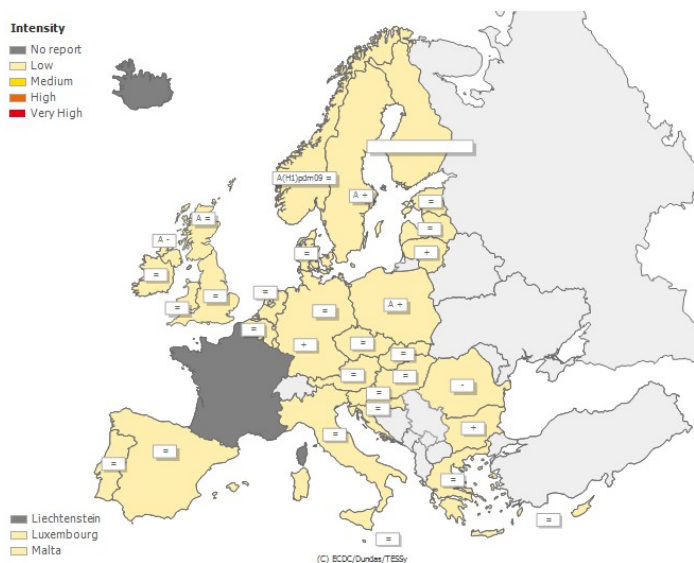

Map 2. Geographic spread for week 49/2015

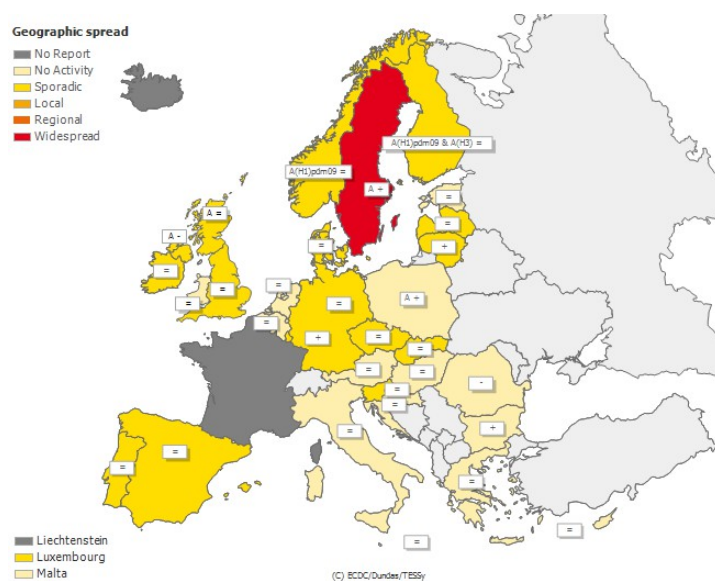

Σημείωση: Η εβδομαδιαία έκθεση για τη δραστηριότητα της γρίπης στην Ευρώπη είναι διαθέσιμη στην ιστοσελίδα του ECDC: <http://www.flunewseurope.org/>