



Ειδικό Πρόγραμμα Ελέγχου για τον ιό του Δυτικού Νείλου και την ελονοσία – Ενίσχυση της επιτήρησης στην ελληνική επικράτεια



# Στοιχεία Εντομολογικής Επιτήρησης 2012



[www.ygeia-pronoia.gr](http://www.ygeia-pronoia.gr)

Με τη  
συγχρηματοδότηση της  
Ευρωπαϊκής Ένωσης



[www.epanad.gov.gr](http://www.epanad.gov.gr)



[www.espa.gr](http://www.espa.gr)

## 1. Εισαγωγή

Στην παρούσα αναφορά παρουσιάζονται όλα τα δεδομένα σχετικά με την εντομολογική επιτήρηση για το έτος 2012 που πραγματοποιήθηκε στην Ελλάδα. Η εντομολογική επιτήρηση χρηματοδοτήθηκε από το Κέντρο Ελέγχου και Πρόληψης Νοσημάτων (ΚΕΕΛΠΝΟ) και η επεξεργασία των δεδομένων έγινε από το «Ειδικό πρόγραμμα ελέγχου για τον ιό του Δυτικού Νείλου και την ελονοσία – ενίσχυση της επιτήρησης στην ελληνική επικράτεια» που χρηματοδοτείται από το ΕΣΠΑ 2007-2013 μέσω του Υπουργείου Υγείας.

Την εντομολογική επιτήρηση της ηπειρωτικής Ελλάδας ανέλαβαν τρεις ανάδοχες εταιρείες:

1. Οικο-ανάπτυξη
2. Βιοεφαρμογές
3. Αχίμεν – Απολυμαντική

Η εντομολογική επιτήρηση άρχισε στα μέσα Μαΐου και ολοκληρώθηκε το δεύτερο δεκαήμερο του Οκτωβρίου. Συνολικά τοποθετήθηκαν 273 παγίδες σε 32 νομούς της ηπειρωτικής Ελλάδος. Η κατανομή των παγίδων δίνεται στον παρακάτω πίνακα.

**Πίνακας 1.** Κατανομή των παγίδων στις Περιφερειακές Ενότητες

Ανάδοχη εταιρία	Αριθμός παγίδων που τοποθετήθηκαν		
	Περιοχή	Αριθμός παγίδων	Αριθμός παγίδων ανά νομό
Οικο-ανάπτυξη	Κεντρική Μακεδονία	60	Ημαθία (10) Θεσσαλονίκη (12) Κιλκίς (7) Πέλλα (10) Πιερία (7) Σέρρες (7) Χαλκιδική (7)
	Ανατολική Μακεδονία - Θράκη	25	Έβρος (5) Ροδόπη (7) Καβάλα (8) Ξάνθη (5)
Βιοεφαρμογές	Αττική	58	

- 2 -

	Στερεά Ελλάδα	30	Αιτωλοακαρνανία (7) Φθιώτιδα (4) Εύβοια (9) Βοιωτία (9) Φωκίδα (1)
	Θεσσαλία	47	Τρίκαλα (14) Καρδίτσα (16) Λάρισα (11) Μαγνησία (6)
Αχίνας - Απολυμαντική	Πελοπόννησος	33	Κορινθία (9) Αρκαδία (4) Αργολίδα (5) Αχαΐα (3) Λακωνία (4) Μεσσηνία (5) Ηλεία (3)
	Ήπειρος	20	Άρτα (5) Θεσπρωτία (5) Ιωάννινα (5) Πρέβεζα (5)

Στο Παράρτημα 1 δίνονται αναλυτικά οι θέσεις και τα χαρακτηριστικά της περιοχής (π.χ. απόσταση από κατοικημένη περιοχή, περιβάλλον κá) που τοποθετήθηκαν οι παγίδες.

## 2. Δεδομένα εντομολογικής επιτήρησης

Η εντομολογική επιτήρηση εστιάστηκε σε τρία γένη κουνουπιών, *Culex* spp., *Anopheles* spp. και *Aedes* spp. καθώς αποτελούν τους κύριους διαβιβαστές του ιού του Δυτικού και της ελονοσίας.

Συνολικά από όλες τις επιτηρούμενες περιοχές συλλέχθηκαν 548799 ενήλικα κουνούπια των οποίων η κατανομή ανά είδος δίνεται στον παρακάτω πίνακα.

**Πίνακας 2.** Αριθμός ενηλίκων κουνουπιών ανά γένος σε όλη τη διάρκεια της εντομολογικής επιτήρησης

Γένος κουνουπιών που συλλέχθηκαν σε όλες τις επιτηρούμενες περιοχές	Αριθμός κουνουπιών
<i>Culex</i> spp.	411773
<i>Aedes</i> spp.	107561
<i>Anopheles</i> spp.	17466
Άλλο	3685
<b>Σύνολο κουνουπιών</b>	<b>548799</b>

Τα περισσότερα κουνούπια που συλλέχθηκαν και βρίσκονται στην κατηγορία «Άλλο» ανήκαν στο γένος *Culiseta* spp. Στο Παράρτημα 2 δίνονται οι αναλυτικοί πίνακες όλων των επιτηρούμενων περιοχών. Στους πίνακες περιέχονται πληροφορίες σχετικά με τον αριθμό των κουνουπιών που συλλέχθηκαν ανά παγίδα σε κάθε δειγματοληψία, την κατανομή του αριθμού ανά γένος και το ποσοστό μολυσματικότητας από τον ιό του Δυτικού Νείλου.

Επιπλέον, μέρος των δειγμάτων κουνουπιών που συλλέχθηκαν στάλθηκαν στο Μπενάκειο Φυτοπαθολογικό Ινστιτούτο για μορφολογική ταυτοποίηση και στη συνέχεια στο Εργαστήριο Γενετικής, Εξελικτικής και Συγκριτικής Βιολογίας του Τμήματος Βιοχημείας και Βιοτεχνολογίας του Πανεπιστημίου Θεσσαλίας για γενετική ταυτοποίηση. Αξίζει να αναφερθεί ότι σε δείγματα κουνουπιών *Anopheles* spp. της Κάρλας (Περιφερειακή Ενότητα Λάρισας) ταυτοποιήθηκε γενετικά για πρώτη φορά στην Ελλάδα το είδος *Anopheles labranchiae*.

- 4 -

### 3. Έλεγχος ανθεκτικότητας κουνουπιών σε εγκεκριμένα εντομοκτόνα

Παράλληλα με την εντομολογική επιτήρηση, στα πλαίσια του ΕΣΠΑ πραγματοποιήθηκε μελέτη από το Εργαστήριο Εντομολογίας και Γεωργικής Ζωολογίας του Τμήματος Γεωπονίας Φυτικής Παραγωγής και Αγροτικού Περιβάλλοντος του Πανεπιστημίου Θεσσαλίας έλεγχος ανθεκτικότητας άγριων πληθυσμών κουνουπιών σε εγκεκριμένα προνυμφοκτόνα. Τα προνυμφοκτόνα που χρησιμοποιήθηκαν είναι: Vectobac 12 SC (*Bacillus thuringiensis*), Mozkill 120 SC (spinosad), Biopren BM 20 EC (S-methoprene), Du-Dim 15 SC (diflubenzuron) και Oprah 15 SC (diflubenzuron).

Τα αποτελέσματα έδειξαν ότι οι προτεινόμενες δόσεις ακόμη και το ένα τρίτο αυτών ήταν αποτελεσματικές στις προνύμφες τρίτης και τέταρτης ηλικίας των *Culex pipiens f. molestus* και *Ochlerotatus caspius*. Αυτό ισχύει για όλα τα μελετώμενα προνυμφοκτόνα εκτός από το Biopren. Η προτεινόμενη δόση του Biopren προκάλεσε θνησιμότητα 66% και 53% στις προνύμφες τέταρτης ηλικίας των ειδών *Ochlerotatus caspius* και *Culex pipiens f. molestus*, αντίστοιχα, ενώ απέτυχε πλήρως ο έλεγχος των προνυμφών τρίτης ηλικίας του *Culex pipiens f. molestus* (3.3% θνησιμότητα).

## 4. Ανάλυση δεδομένων εντομολογικής επιτήρησης

Τα δεδομένα εντομολογικής επιτήρησης αναλύθηκαν και δημιουργήθηκαν τα αντίστοιχα διαγράμματα. Η ανάλυση έγινε ανά γεωγραφικό διαμέρισμα και τα διαγράμματα που δημιουργήθηκαν αφορούν:

1. στη συνολική διακύμανση των πληθυσμών των κουνουπιών καθώς και η ποσοστιαία διακύμανση των τριών γενών.
2. στο μέσο όρο των ενηλίκων κουνουπιών ανά δειγματοληψία και το τυπικό σφάλμα
3. στη θετικότητα των δειγμάτων κουνουπιών που συλλέχθηκαν και αναλύθηκαν εργαστηριακά για τον ιό του Δυτικού Νείλου.

Στο Παράρτημα 3 παρουσιάζονται αναλυτικά οι πίνακες και τα αντίστοιχα διαγράμματα ανά γεωγραφικό διαμέρισμα.

Συμπερασματικά, τα *Culex* spp. στην πλειονότητα των περιοχών είναι το κυρίαρχο συλλεχθέν γένος ακολουθούμενο από το *Aedes* spp. ενώ το *Anopheles* spp. παρουσιάζει τη μικρότερη πληθυσμιακή κατανομή. Σε αρκετά από τα επιτηρούμενα γεωγραφικά διαμερίσματα (π.χ. Στερεά Ελλάδα, Πελοπόννησος, Ήπειρος, Θεσσαλία) παρατηρείται αύξηση του πληθυσμού των *Culex* spp. το **δεύτερο δεκαήμερο του Ιουλίου** καθώς και το **20ήμερο μεταξύ 20 Αυγούστου – 10 Σεπτεμβρίου**.

Ακόμη μεγάλος αριθμός δειγμάτων κουνουπιών εξετάστηκαν για την ανίχνευση ιού του Δυτικού Νείλου. Η εξέταση των δειγμάτων έγινε από τον Τομέα Παρασιτολογίας Εντομολογίας και Τροπικών Νόσων της Εθνικής Σχολής Δημόσιας Υγείας (ΕΣΔΥ) και του Εργαστηρίου Μικροβιολογίας της Ιατρικής Σχολής του Πανεπιστημίου Αθηνών. Σύμφωνα με τα στοιχεία της ΕΣΔΥ βρέθηκαν θετικά για τον ιό του Δυτικού Νείλου δείγματα σε πολλά γεωγραφικά διαμερίσματα της χώρας (π.χ. Αττική, Μακεδονία, Θράκη κά). Τα πρώτα αποτελέσματα του ποσοστού μολυσματικότητας δίνονται στον παρακάτω πίνακα, ωστόσο η ανάλυση των δειγμάτων συνεχίζεται με τον υπολογισμό του MIR (minimum infection rate).

**Πίνακας 3.** Ποσοστό θετικών δειγμάτων κουνουπιών στα οποία ανιχνεύτηκε ιός του Δυτικού Νείλου

<b>Σύνολο ομάδων (pools) κουνουπιών που εξετάστηκαν</b>	<b>978</b>	Ποσοστό %
<b>Σύνολο θετικών pools</b>	<b>97</b>	9,92
<b>Σύνολο θετικών pools από <i>Culex spp.</i></b>	<b>92</b>	9,41
<b>Σύνολο θετικών pools από <i>Aedes spp.</i></b>	<b>3</b>	0,31
<b>Σύνολο θετικών pools από <i>Anopheles spp.</i></b>	<b>2</b>	0,20
<b>Σύνολο θετικών pools από άλλο είδος</b>	<b>0</b>	0,00

## 5. Χαρτογράφηση ενδαιτημάτων επιτηρούμενων περιοχών

Κατά τη διάρκεια της εντομολογικής επιτήρησης καταγράφηκαν και τα ενδαιτήματα αναπαραγωγής κουνουπιών όλων των επιτηρούμενων περιοχών. Το κύριο χαρακτηριστικό των ενδαιτημάτων αναπαραγωγής κουνουπιών είναι η ύπαρξη νερών, οπότε κατά κύριο λόγο έγινε χαρτογράφηση των υδατοσυλλογών σε κάθε περιοχή που αποτελούν σημεία αναπαραγωγής κουνουπιών, όπως λίμνες, αρδευτικά κανάλια, έλη, στάσιμα ύδατα κ.ά.

Τα ενδαιτήματα δίνονται σε συνδέσμους (links) ανά γεωγραφικό διαμέρισμα:

1. Αττική (<http://www.malwest.gr/yyka/Attica.pdf>)
2. Στερεά Ελλάδα ([http://www.malwest.gr/yyka/St\\_Ellada.pdf](http://www.malwest.gr/yyka/St_Ellada.pdf))
3. Μακεδονία (<http://www.malwest.gr/yyka/Macedonia.pdf>)
4. Ανατολική Μακεδονία – Θράκη ([http://www.malwest.gr/yyka/An\\_Macedonia\\_Thraki.pdf](http://www.malwest.gr/yyka/An_Macedonia_Thraki.pdf))
5. Θεσσαλία (<http://www.malwest.gr/yyka/Thessalia.pdf>)
6. Πελοπόννησος (<http://www.malwest.gr/yyka/Peloponnese.pdf>)
7. Ήπειρος (<http://www.malwest.gr/yyka/Ipeiros.pdf>)



## 6. Χρήση γεωγραφικών πληροφοριακών συστημάτων (GIS) και εκτίμηση κινδύνου

Στα πλαίσια του «Ειδικού προγράμματος ελέγχου για τον ιό του Δυτικού Νείλου και την ελονοσία – ενίσχυση της επιτήρησης στην ελληνική επικράτεια», δημιουργήθηκαν χάρτες απεικόνισης των δεδομένων εντομολογικής επιτήρησης χρήση γεωγραφικών πληροφοριακών συστημάτων (geographical information systems, GIS).

Στον εξυπηρετητή (server) του Εργαστήριου Υγιεινής και Επιδημιολογίας του Τμήματος Ιατρικής του Πανεπιστημίου Θεσσαλίας εγκαταστάθηκε λογισμικό ArcGIS (εκδόσεις Desktop και Server - Enterprise Edition) και Microsoft SQL. Η SQL αξιοποιήθηκε για τη δημιουργία της βάσης δεδομένων και το ArcGIS για τη δημιουργία διαδικτυακών υπηρεσιών χαρτογραφικής απεικόνισης των σχετικών δεδομένων.

Με τη χρήση των GIS δημιουργήθηκαν θεματικοί χάρτες στους οποίους γίνεται χωρική και σημειακή απεικόνιση τόσο του συνολικού πληθυσμού των κουνουπιών που συλλέχθηκαν κατά τη διάρκεια της εντομολογικής επιτήρησης όσο και των πληθυσμών των τριών επιτηρούμενων ειδών. Οι χάρτες που προέκυψαν δίνονται στον παρακάτω σύνδεσμο: [http://www.malwest.gr/yyka/gis\\_maps.pdf](http://www.malwest.gr/yyka/gis_maps.pdf). Στο Παράρτημα 4 παρουσιάζεται ο χάρτης με την απεικόνιση των παγίδων που χρησιμοποιήθηκαν κατά τη διάρκεια της εντομολογικής επιτήρησης.

Παράλληλα, δημιουργήθηκαν πρόσθετοι θεματικοί χάρτες στους οποίους συνδυάζονται τα κρούσματα των δυο νοσημάτων, ιού του Δυτικού Νείλου και ελονοσίας, με τους κύριους διαβιβαστές των νοσημάτων. Στο Παράρτημα 5 δίνονται οι χάρτες χωρικής συσχέτισης του ιού του Δυτικού Νείλου με τα κουνούπια του γένους *Culex* spp. και της ελονοσίας με τα κουνούπια του γένους *Anopheles* spp., αντίστοιχα.

Δημιουργήθηκαν, επίσης, χάρτες σχετικά με την τάση του φαινομένου των δυο νοσημάτων βασισμένοι στα κρούσματα του 2011 και του 2012. Στο Παράρτημα 6 δίνονται χάρτες τόσο με το χωρικό μέσο των κρουσμάτων και των δυο νοσημάτων ανά έτος όσο και με την έλλειψη της τυπικής απόστασης και των δυο νοσημάτων ανά

- 9 -

έτος. Στους παραπάνω χάρτες απεικονίζεται προς ποια διεύθυνση της κατανομής των κρουσμάτων υπάρχει μεγαλύτερη διασπορά. Συμπληρωματικά για την ελονοσία, αξίζει να αναφερθεί ότι από το ΚΕΕΛΠΝΟ σε συνεργασία με το ΕΣΠΑ έχει γίνει κατηγοριοποίηση των περιφερειακών ενοτήτων της Ελλάδας με βάση τον εκτιμώμενο κίνδυνο εγχώριας μετάδοσης και επανεγκατάστασης της νόσου. Έτσι, έχουν προκύψει τέσσερα επίπεδα επικινδυνότητας: 0, 1, 2 και 3. Στο Παράρτημα 7 δίνεται ο χάρτης με χρωματική διαβάθμιση της χώρας ανάλογα με τα επίπεδα επικινδυνότητας.

Τέλος, στα πλαίσια του ΕΣΠΑ από το Εργαστήριο Λοιμωδών Νοσημάτων του Τμήματος Κτηνιατρικής του Πανεπιστημίου Θεσσαλίας έγινε ανάλυση με χρήση GIS (στατιστικής χωρικής απόστασης) στην οποία υπολογίστηκε το εύρος των τιμών των ανεξάρτητων μεταβλητών (θερμοκρασία, πυκνότητα πληθυσμού, υψόμετρο και χρήσεις γης) που εντοπίστηκε ο ιός του Δυτικού Νείλου και στη συνέχεια υπολογίστηκε το εύρος τιμών αυτών των μεταβλητών σε όλη την Ελλάδα σε χωρική κλίμακα 1 τετραγωνικού χιλιομέτρου. Ο χάρτης που προέκυψε αφορά στην εκτίμηση κινδύνου για την εξαπλώση του ιού του Δυτικού Νείλου για το 2012 και δίνεται στο Παράρτημα 8. Παρόμοιος χάρτης θα δημιουργηθεί και για το 2013.

## Παράρτημα 1. Παγίδες που τοποθετήθηκαν στην ηπειρωτική Ελλάδα κατά την εντομολογική επιτήρηση του 2012

### Αττική

Κωδικός παγίδας	Τύπος παγίδας	Γεωγραφικό διαμέρισμα	Πλησιέστερη πόλη	Νομός	Περιοχή (Οικισμός - Γειτονιά)	Συλλέκτης/ Οργανισμός	Απόσταση από σπίτι (m)	Περιβάλλον	Περιβαλλοντικές επεμβάσεις	Πλάτος	Μήκος	Υψόμετρο (m)
1 ΑΤΤΙΚΗ	ΞΗΡΟΥ ΠΑΓΟΥ CO2	ΑΤΤΙΚΗ	ΣΚΑΛΑ ΩΡΩΠΟΥ	ΑΤΤΙΚΗ	ΧΑΛΚΟΥΤΣΙ	ΒΙΟΦΑΡΜΟΓΕΣ Ε.Π.Ε.	0	ΒΑΛΤΟΣ, ΠΑΡΑΛΙΑ, ΑΣΤΙΚΟ, ΑΓΡΟΤΙΚΟ	ΑΓΡΟΤΙΚΟ	4242283,5310	476802,3171	10
2 ΑΤΤΙΚΗ	ΞΗΡΟΥ ΠΑΓΟΥ CO2	ΑΤΤΙΚΗ	ΑΥΛΩΝΑΣ	ΑΤΤΙΚΗ	ΑΥΛΩΝΑΣ	ΒΙΟΦΑΡΜΟΓΕΣ Ε.Π.Ε.	0	ΑΣΤΙΚΟ, ΑΓΡΟΤΙΚΟ	ΜΙΚΡΕΣ	4233971,3437	472782,9818	130
3 ΑΤΤΙΚΗ	ΞΗΡΟΥ ΠΑΓΟΥ CO2	ΑΤΤΙΚΗ	ΕΛΕΥΣΙΝΑ	ΑΤΤΙΚΗ	ΕΛΕΥΣΙΝΑ	ΒΙΟΦΑΡΜΟΓΕΣ Ε.Π.Ε.	0	ΑΣΤΙΚΟ	ΕΝΤΟΝΕΣ	4211143,2662	458634,1691	15
4 ΑΤΤΙΚΗ	ΞΗΡΟΥ ΠΑΓΟΥ CO2	ΑΤΤΙΚΗ	ΝΕΑ ΜΑΚΡΗ	ΑΤΤΙΚΗ	ΝΕΑ ΜΑΚΡΗ ΒΟΡΕΙΑ	ΒΙΟΦΑΡΜΟΓΕΣ Ε.Π.Ε.	0	ΑΣΤΙΚΟ	ΜΙΚΡΕΣ	4215626,3259	497567,2434	15
5 ΑΤΤΙΚΗ	ΞΗΡΟΥ ΠΑΓΟΥ CO2	ΑΤΤΙΚΗ	ΣΚΑΛΑ ΩΡΩΠΟΥ	ΑΤΤΙΚΗ	ΣΚΑΛΑ ΩΡΩΠΟΥ	ΒΙΟΦΑΡΜΟΓΕΣ Ε.Π.Ε.	0	ΒΑΛΤΟΣ, ΠΑΡΑΛΙΑ, ΑΣΤΙΚΟ, ΑΓΡΟΤΙΚΟ	ΜΙΚΡΕΣ	4241754,8188	480457,4856	3
6 ΑΤΤΙΚΗ	ΞΗΡΟΥ ΠΑΓΟΥ CO2	ΑΤΤΙΚΗ	ΑΘΗΝΑ	ΑΤΤΙΚΗ	ΠΑΝΕΠΙΣΤΗΜΙΟΥ ΠΟΛΗ	ΒΙΟΦΑΡΜΟΓΕΣ Ε.Π.Ε.	700	ΔΑΣΩΔΗ ΕΚΤΑΣΗ, ΑΣΤΙΚΟ	ΜΙΚΡΕΣ	4202422,4315	478698,5036	130
7 ΑΤΤΙΚΗ	ΞΗΡΟΥ ΠΑΓΟΥ CO2	ΑΤΤΙΚΗ	ΜΑΡΑΘΩΝΑΣ	ΑΤΤΙΚΗ	ΣΧΟΙΝΙΑΣ ΕΛΟΣ - ΚΑΤΩ ΣΟΥΛΙ	ΒΙΟΦΑΡΜΟΓΕΣ Ε.Π.Ε.	0	ΒΑΛΤΟΣ, ΑΣΤΙΚΟ, ΑΓΡΟΤΙΚΟ	ΜΙΚΡΕΣ	4224049,6225	501969,0501	8
8 ΑΤΤΙΚΗ	ΞΗΡΟΥ ΠΑΓΟΥ CO2	ΑΤΤΙΚΗ	ΣΠΑΤΑ	ΑΤΤΙΚΗ	ΣΠΑΤΑ	ΒΙΟΦΑΡΜΟΓΕΣ Ε.Π.Ε.	0	ΑΣΤΙΚΟ	ΜΙΚΡΕΣ	4201127,6655	493141,0771	120
9 ΑΤΤΙΚΗ	ΞΗΡΟΥ ΠΑΓΟΥ CO2	ΑΤΤΙΚΗ	ΜΑΡΑΘΩΝΑΣ	ΑΤΤΙΚΗ	ΣΧΟΙΝΙΑΣ	ΒΙΟΦΑΡΜΟΓΕΣ Ε.Π.Ε.	0	ΔΑΣΩΔΗ ΕΚΤΑΣΗ, ΒΑΛΤΟΣ, ΠΑΡΑΛΙΑ,	ΜΙΚΡΕΣ	4221538,7170	502726,5518	5



ΕΛΛΗΝΙΚΗ ΔΗΜΟΚΡΑΤΙΑ

## Ειδικό Πρόγραμμα Ελέγχου για τον ιό του Δυτικού Νείλου και την ελονοσία – Ενίσχυση της επιτήρησης στην ελληνική επικράτεια



ΕΥΡΩΠΑΪΚΗ ΕΝΩΣΗ

								ΑΓΡΟΤΙΚΟ				
10 ΑΤΤΙΚΗ	ΞΗΡΟΥ ΠΑΓΟΥ CO2	ΑΤΤΙΚΗ	ΑΡΤΕΜΙΔΑ	ΑΤΤΙΚΗ	ΑΡΤΕΜΙΔΑ	ΒΙΟΦΑΡΜΟΓΕΣ Ε.Π.Ε.	0	ΠΑΡΑΛΙΑ, ΑΣΤΙΚΟ	ΜΙΚΡΕΣ	4202887,9130	500568,3460	10
11 ΑΤΤΙΚΗ	ΞΗΡΟΥ ΠΑΓΟΥ CO2	ΑΤΤΙΚΗ	ΑΡΤΕΜΙΔΑ	ΑΤΤΙΚΗ	ΑΡΤΕΜΙΔΑ ΝΟΤΙΑ - ΑΝΑΤΟΛΙΚΑ ΑΕΡΟΔΡΟΜΙΟΥ	ΒΙΟΦΑΡΜΟΓΕΣ Ε.Π.Ε.	0	ΠΑΡΑΛΙΑ, ΑΣΤΙΚΟ	ΜΙΚΡΕΣ	4197832,0375	500320,7471	35
12 ΑΤΤΙΚΗ	ΞΗΡΟΥ ΠΑΓΟΥ CO2	ΑΤΤΙΚΗ	ΜΑΡΑΘΩΝΑΣ	ΑΤΤΙΚΗ	ΜΑΡΑΘΩΝΑΣ	ΒΙΟΦΑΡΜΟΓΕΣ Ε.Π.Ε.	0	ΑΣΤΙΚΟ, ΑΓΡΟΤΙΚΟ	ΜΙΚΡΕΣ	4222065,8624	496873,3114	35
13 ΑΤΤΙΚΗ	ΞΗΡΟΥ ΠΑΓΟΥ CO2	ΑΤΤΙΚΗ	ΝΕΑ ΜΑΚΡΗ	ΑΤΤΙΚΗ	ΝΕΑ ΜΑΚΡΗ ΝΟΤΙΑ	ΒΙΟΦΑΡΜΟΓΕΣ Ε.Π.Ε.	0	ΑΣΤΙΚΟ, ΑΓΡΟΤΙΚΟ	ΜΙΚΡΕΣ	4212343,2779	498227,2518	50
14 ΑΤΤΙΚΗ	ΞΗΡΟΥ ΠΑΓΟΥ CO2	ΑΤΤΙΚΗ	ΡΑΦΗΝΑ	ΑΤΤΙΚΗ	ΡΑΦΗΝΑ	ΒΙΟΦΑΡΜΟΓΕΣ Ε.Π.Ε.	0	ΑΣΤΙΚΟ	ΜΙΚΡΕΣ	4207070,0261	500967,5326	15
15 ΑΤΤΙΚΗ	ΞΗΡΟΥ ΠΑΓΟΥ CO2	ΑΤΤΙΚΗ	ΠΟΡΤΟ ΡΑΦΤΗ	ΑΤΤΙΚΗ	ΠΟΡΤΟ ΡΑΦΤΗ	ΒΙΟΦΑΡΜΟΓΕΣ Ε.Π.Ε.	0	ΑΣΤΙΚΟ	ΜΙΚΡΕΣ	4193184,2152	499872,7980	20
16 ΑΤΤΙΚΗ	ΞΗΡΟΥ ΠΑΓΟΥ CO2	ΑΤΤΙΚΗ	ΠΕΙΡΑΙΑΣ	ΑΤΤΙΚΗ	ΔΕΛΤΑ ΦΑΛΗΡΟΥ	ΒΙΟΦΑΡΜΟΓΕΣ Ε.Π.Ε.	200	ΠΑΡΑΛΙΑ, ΑΣΤΙΚΟ	ΜΙΚΡΕΣ	4199087,5290	472065,9671	4
17 ΑΤΤΙΚΗ	ΞΗΡΟΥ ΠΑΓΟΥ CO2	ΑΤΤΙΚΗ	ΠΕΡΙΣΤΕΡΙ	ΑΤΤΙΚΗ	ΠΕΡΙΣΤΕΡΙ	ΒΙΟΦΑΡΜΟΓΕΣ Ε.Π.Ε.	0	ΑΣΤΙΚΟ	ΜΙΚΡΕΣ	4206516,8400	473890,0600	50
18 ΑΤΤΙΚΗ	ΞΗΡΟΥ ΠΑΓΟΥ CO2	ΑΤΤΙΚΗ	ΑΘΗΝΑ	ΑΤΤΙΚΗ	ΖΩΓΡΑΦΟΥ ΝΕΚΡΟΤΑΦΕΙΟ	ΒΙΟΦΑΡΜΟΓΕΣ Ε.Π.Ε.	100	ΔΑΣΩΔΗ ΕΚΤΑΣΗ, ΑΣΤΙΚΟ, ΝΕΚΡΟΤΑΦΕΙΟ	ΜΙΚΡΕΣ	4202316,9406	480716,4606	220
19 ΑΤΤΙΚΗ	ΞΗΡΟΥ ΠΑΓΟΥ CO2	ΑΤΤΙΚΗ	ΜΕΓΑΡΑ	ΑΤΤΙΚΗ	ΠΙΣΤΑ ΜΕΓΑΡΩΝ	ΒΙΟΦΑΡΜΟΓΕΣ Ε.Π.Ε.	700	ΘΑΜΝΩΔΕΣ, ΑΣΤΙΚΟ, ΑΓΡΟΤΙΚΟ, ΠΙΣΤΑ ΜΕΓΑΡΩΝ	ΜΙΚΡΕΣ	4204115,0013	443684,2833	10
20 ΑΤΤΙΚΗ	ΞΗΡΟΥ ΠΑΓΟΥ CO2	ΑΤΤΙΚΗ	ΜΑΝΔΡΑ	ΑΤΤΙΚΗ	ΜΑΝΔΡΑ	ΒΙΟΦΑΡΜΟΓΕΣ Ε.Π.Ε.	0	ΘΑΜΝΩΔΕΣ, ΑΣΤΙΚΟ, ΑΓΡΟΤΙΚΟ	ΕΝΤΟΝΕΣ	4213636,9620	456591,6075	70





Ειδικό Πρόγραμμα Ελέγχου για τον ιό του Δυτικού Νείλου και την ελονοσία – Ενίσχυση της επιτήρησης στην ελληνική επικράτεια



21 ΑΤΤΙΚΗ	ΞΗΡΟΥ ΠΑΓΟΥ CO2	ΑΤΤΙΚΗ	ΜΕΓΑΡΑ	ΑΤΤΙΚΗ	ΜΕΓΑΡΑ	ΒΙΟΦΑΡΜΟΓΕΣ Ε.Π.Ε.	0	ΘΑΜΝΩΔΕΣ , ΑΣΤΙΚΟ, ΑΓΡΟΤΙΚΟ	ΜΙΚΡΕΣ	4205879,6597	442714,6833	45
22 ΑΤΤΙΚΗ	ΞΗΡΟΥ ΠΑΓΟΥ CO2	ΑΤΤΙΚΗ	ΜΕΓΑΡΑ	ΑΤΤΙΚΗ	ΜΟΝΗ ΠΑΝΑΧΡΑΝΤΟΥ	ΒΙΟΦΑΡΜΟΓΕΣ Ε.Π.Ε.	1000	ΘΑΜΝΩΔΕΣ , ΑΓΡΟΤΙΚΟ	ΜΙΚΡΕΣ, ΑΓΡΟΤΙΚΟ	4206909,2451	443950,5439	30
23 ΑΤΤΙΚΗ	ΞΗΡΟΥ ΠΑΓΟΥ CO2	ΑΤΤΙΚΗ	ΠΕΙΡΑΙΑΣ	ΑΤΤΙΚΗ	ΠΕΙΡΑΙΑΣ	ΒΙΟΦΑΡΜΟΓΕΣ Ε.Π.Ε.	100	ΑΣΤΙΚΟ	ΜΙΚΡΕΣ, ΑΛΣΟΣ/ΦΥΤ ΕΙΑ	4198923,0415	470290,7275	3
24 ΑΤΤΙΚΗ	ΞΗΡΟΥ ΠΑΓΟΥ CO2	ΑΤΤΙΚΗ	ΜΑΡΑΘΩΝΑΣ	ΑΤΤΙΚΗ	ΠΑΡΑΛΙΑ ΑΓ. ΠΑΝΤΕΛΕΗΜΩΝΑ	ΒΙΟΦΑΡΜΟΓΕΣ Ε.Π.Ε.	0	ΠΑΡΑΛΙΑ, ΑΣΤΙΚΟ	ΜΙΚΡΕΣ	4218507,9747	498687,7476	7
25 ΑΤΤΙΚΗ	ΞΗΡΟΥ ΠΑΓΟΥ CO2	ΑΤΤΙΚΗ	ΑΣΠΡΟΠΥΡΓΟΣ	ΑΤΤΙΚΗ	ΑΣΠΡΟΠΥΡΓΟΣ	ΒΙΟΦΑΡΜΟΓΕΣ Ε.Π.Ε.	0	ΠΑΡΑΛΙΑ, ΑΣΤΙΚΟ	ΕΝΤΟΝΕΣ	4210524,5346	463094,0950	3
26 ΑΤΤΙΚΗ	ΞΗΡΟΥ ΠΑΓΟΥ CO2	ΑΤΤΙΚΗ	ΜΑΡΚΟΠΟΥΛΟ	ΑΤΤΙΚΗ	ΜΑΡΚΟΠΟΥΛΟ	ΒΙΟΦΑΡΜΟΓΕΣ Ε.Π.Ε.	0	ΑΣΤΙΚΟ	ΜΙΚΡΕΣ	4192996,7032	494552,5919	90
27 ΑΤΤΙΚΗ	ΞΗΡΟΥ ΠΑΓΟΥ CO2	ΑΤΤΙΚΗ	ΝΕΑ ΠΕΡΑΜΟΣ	ΑΤΤΙΚΗ	ΝΕΑ ΠΕΡΑΜΟΣ	ΒΙΟΦΑΡΜΟΓΕΣ Ε.Π.Ε.	0	ΠΑΡΑΛΙΑ, ΑΣΤΙΚΟ, ΑΓΡΟΤΙΚΟ	ΜΙΚΡΕΣ	4207257,4477	450767,9493	10
28 ΑΤΤΙΚΗ	ΞΗΡΟΥ ΠΑΓΟΥ CO2	ΑΤΤΙΚΗ	ΔΙΟΝΥΣΟΣ - ΔΡΟΣΙΑ	ΑΤΤΙΚΗ	ΔΙΟΝΥΣΟΣ - ΔΡΟΣΙΑ	ΒΙΟΦΑΡΜΟΓΕΣ Ε.Π.Ε.	0	ΔΑΣΩΔΗ ΕΚΤΑΣΗ, ΑΣΤΙΚΟ	ΜΙΚΡΕΣ	4217106,1972	488645,1720	440
29 ΑΤΤΙΚΗ	ΞΗΡΟΥ ΠΑΓΟΥ CO2	ΑΤΤΙΚΗ	ΒΑΡΗ	ΑΤΤΙΚΗ	ΒΑΡΗ	ΒΙΟΦΑΡΜΟΓΕΣ Ε.Π.Ε.	30	ΘΑΜΝΩΔΕΣ , ΑΣΤΙΚΟ, ΑΓΡΟΤΙΚΟ	ΜΙΚΡΕΣ	4187287,0720	482769,3003	29
30 ΑΤΤΙΚΗ	ΞΗΡΟΥ ΠΑΓΟΥ CO2	ΑΤΤΙΚΗ	ΑΧΑΡΝΕΣ	ΑΤΤΙΚΗ	ΑΝΩ ΛΙΟΣΙΑ	ΒΙΟΦΑΡΜΟΓΕΣ Ε.Π.Ε.	0	ΑΣΤΙΚΟ	ΜΙΚΡΕΣ	4212604,8350	475460,2136	150
31 ΑΤΤΙΚΗ	ΞΗΡΟΥ ΠΑΓΟΥ CO2	ΑΤΤΙΚΗ	ΓΛΥΦΑΔΑ	ΑΤΤΙΚΗ	ΓΛΥΦΑΔΑ	ΒΙΟΦΑΡΜΟΓΕΣ Ε.Π.Ε.	0	ΑΣΤΙΚΟ	ΜΙΚΡΕΣ	4191231,5640	478859,4790	45
32 ΑΤΤΙΚΗ	ΞΗΡΟΥ ΠΑΓΟΥ CO2	ΑΤΤΙΚΗ	ΑΡΓΥΡΟΥΠΟΛΗ	ΑΤΤΙΚΗ	ΑΡΓΥΡΟΥΠΟΛΗ	ΒΙΟΦΑΡΜΟΓΕΣ Ε.Π.Ε.	0	ΑΣΤΙΚΟ	ΜΙΚΡΕΣ	4195113,2740	477808,1550	70
33 ΑΤΤΙΚΗ	ΞΗΡΟΥ ΠΑΓΟΥ CO2	ΑΤΤΙΚΗ	ΗΛΙΟΥΠΟΛΗ	ΑΤΤΙΚΗ	ΗΛΙΟΥΠΟΛΗ	ΒΙΟΦΑΡΜΟΓΕΣ Ε.Π.Ε.	0	ΑΣΤΙΚΟ	ΜΙΚΡΕΣ	4197926,0650	478215,0850	140
34 ΑΤΤΙΚΗ	ΞΗΡΟΥ ΠΑΓΟΥ CO2	ΑΤΤΙΚΗ	ΑΓ. ΔΗΜΗΤΡΙΟΣ	ΑΤΤΙΚΗ	ΑΓ. ΔΗΜΗΤΡΙΟΣ	ΒΙΟΦΑΡΜΟΓΕΣ Ε.Π.Ε.	0	ΑΣΤΙΚΟ	ΜΙΚΡΕΣ	4197923,0200	475888,7310	60





Ειδικό Πρόγραμμα Ελέγχου για τον ιό του Δυτικού Νείλου και την ελονοσία – Ενίσχυση της επιτήρησης στην ελληνική επικράτεια



ΕΥΡΩΠΑΪΚΗ ΕΝΩΣΗ

35	ΑΤΤΙΚΗ	ΞΗΡΟΥ ΠΑΓΟΥ CO2	ΑΤΤΙΚΗ	ΜΑΡΚΟΠΟΥΛΟ	ΑΤΤΙΚΗ	ΚΕΝΤΡΟ ΙΠΠΑΣΙΑΣ ΜΑΡΚΟΠΟΥΛΟΥ	ΒΙΟΕΦΑΡΜΟΓΕΣ Ε.Π.Ε.	250	ΚΕΝΤΡΟ ΙΠΠΑΣΙΑΣ	ΜΙΚΡΕΣ	4192764,6900	497039,4300	40
36	ΑΤΤΙΚΗ	ΞΗΡΟΥ ΠΑΓΟΥ CO2	ΑΤΤΙΚΗ	ΠΕΙΡΑΙΑΣ	ΑΤΤΙΚΗ	ΔΕΛΤΑ ΦΑΛΗΡΟΥ	ΒΙΟΕΦΑΡΜΟΓΕΣ Ε.Π.Ε.	0	ΑΣΤΙΚΟ	ΜΙΚΡΕΣ	4197624,1700	472761,8320	4
37	ΑΤΤΙΚΗ	ΞΗΡΟΥ ΠΑΓΟΥ CO2	ΑΤΤΙΚΗ	ΚΟΥΡΥΔΑΛΛΟΣ	ΑΤΤΙΚΗ	ΚΟΥΡΥΔΑΛΛΟΣ	ΒΙΟΕΦΑΡΜΟΓΕΣ Ε.Π.Ε.	0	ΑΣΤΙΚΟ	ΜΙΚΡΕΣ	4202728,2560	468112,1680	90
38	ΑΤΤΙΚΗ	ΞΗΡΟΥ ΠΑΓΟΥ CO2	ΑΤΤΙΚΗ	ΒΟΥΛΑ	ΑΤΤΙΚΗ	ΒΟΥΛΑ	ΒΙΟΕΦΑΡΜΟΓΕΣ Ε.Π.Ε.	40	ΑΣΤΙΚΟ	ΜΙΚΡΕΣ	4187707,8360	478877,7350	1
39	ΑΤΤΙΚΗ	ΞΗΡΟΥ ΠΑΓΟΥ CO2	ΑΤΤΙΚΗ	ΑΛΙΜΟΣ	ΑΤΤΙΚΗ	ΑΛΙΜΟΣ	ΒΙΟΕΦΑΡΜΟΓΕΣ Ε.Π.Ε.	50	ΑΣΤΙΚΟ	ΜΙΚΡΕΣ	4196367,2690	473665,5660	3
40	ΑΤΤΙΚΗ	ΞΗΡΟΥ ΠΑΓΟΥ CO2	ΑΤΤΙΚΗ	ΠΕΡΑΜΑ	ΑΤΤΙΚΗ	ΠΕΡΑΜΑ	ΒΙΟΕΦΑΡΜΟΓΕΣ Ε.Π.Ε.	10	ΑΣΤΙΚΟ	ΜΙΚΡΕΣ	4202296,7260	462291,3700	160
41	ΑΤΤΙΚΗ	ΞΗΡΟΥ ΠΑΓΟΥ CO2	ΑΤΤΙΚΗ	ΣΑΡΩΝΙΔΑ	ΑΤΤΙΚΗ	ΣΑΡΩΝΙΔΑ	ΒΙΟΕΦΑΡΜΟΓΕΣ Ε.Π.Ε.	10	ΑΣΤΙΚΟ	ΜΙΚΡΕΣ	4177393,1660	492107,4580	30
42	ΑΤΤΙΚΗ	ΞΗΡΟΥ ΠΑΓΟΥ CO2	ΑΤΤΙΚΗ	ΕΘΝΙΚΟΣ ΚΗΠΟΣ	ΑΤΤΙΚΗ	ΑΘΗΝΑ	ΒΙΟΕΦΑΡΜΟΓΕΣ Ε.Π.Ε.	80	ΑΣΤΙΚΟ	ΜΙΚΡΕΣ	4202713,3790	476992,7740	100
43	ΑΤΤΙΚΗ	ΞΗΡΟΥ ΠΑΓΟΥ CO2	ΑΤΤΙΚΗ	ΕΘΝΙΚΟΣ ΚΗΠΟΣ	ΑΤΤΙΚΗ	ΑΘΗΝΑ	ΒΙΟΕΦΑΡΜΟΓΕΣ Ε.Π.Ε.	0	ΑΣΤΙΚΟ	ΜΙΚΡΕΣ	4202689,6330	475252,1430	70
44	ΑΤΤΙΚΗ	ΞΗΡΟΥ ΠΑΓΟΥ CO2	ΑΤΤΙΚΗ	ΕΥΑΓΓΕΛΙΣΜΟΣ	ΑΤΤΙΚΗ	ΑΘΗΝΑ	ΒΙΟΕΦΑΡΜΟΓΕΣ Ε.Π.Ε.	0	ΑΣΤΙΚΟ	ΜΙΚΡΕΣ	4203051,3850	477778,5880	110
45	ΑΤΤΙΚΗ	ΞΗΡΟΥ ΠΑΓΟΥ CO2	ΑΤΤΙΚΗ	ΜΑΡΚΟΠΟΥΛΟ	ΑΤΤΙΚΗ	ΜΑΡΚΟΠΟΥΛΟ 4	ΒΙΟΕΦΑΡΜΟΓΕΣ Ε.Π.Ε.	0	ΑΣΤΙΚΟ	ΜΙΚΡΕΣ	4192041,9888	494249,9528	90
46	ΑΤΤΙΚΗ	ΞΗΡΟΥ ΠΑΓΟΥ CO2	ΑΤΤΙΚΗ	ΜΑΡΚΟΠΟΥΛΟ	ΑΤΤΙΚΗ	ΜΑΡΚΟΠΟΥΛΟ 5	ΒΙΟΕΦΑΡΜΟΓΕΣ Ε.Π.Ε.	0	ΑΣΤΙΚΟ	ΜΙΚΡΕΣ	4192453,0501	494604,9963	90
47	ΑΤΤΙΚΗ	ΞΗΡΟΥ ΠΑΓΟΥ CO2	ΑΤΤΙΚΗ	ΜΑΡΚΟΠΟΥΛΟ	ΑΤΤΙΚΗ	ΜΑΡΚΟΠΟΥΛΟ 6	ΒΙΟΕΦΑΡΜΟΓΕΣ Ε.Π.Ε.	0	ΑΣΤΙΚΟ	ΜΙΚΡΕΣ	4193268,2299	494998,8627	95
48	ΑΤΤΙΚΗ	ΞΗΡΟΥ ΠΑΓΟΥ CO2	ΑΤΤΙΚΗ	ΜΑΡΚΟΠΟΥΛΟ	ΑΤΤΙΚΗ	ΜΑΡΚΟΠΟΥΛΟ 7	ΒΙΟΕΦΑΡΜΟΓΕΣ Ε.Π.Ε.	0	ΑΣΤΙΚΟ	ΜΙΚΡΕΣ	4192583,1292	494274,9479	100
49	ΑΤΤΙΚΗ	ΞΗΡΟΥ ΠΑΓΟΥ CO2	ΑΤΤΙΚΗ	ΜΑΡΚΟΠΟΥΛΟ	ΑΤΤΙΚΗ	ΜΑΡΚΟΠΟΥΛΟ 8	ΒΙΟΕΦΑΡΜΟΓΕΣ Ε.Π.Ε.	0	ΑΣΤΙΚΟ	ΜΙΚΡΕΣ	4192307,3920	494080,7735	100
50	ΑΤΤΙΚΗ	ΞΗΡΟΥ ΠΑΓΟΥ CO2	ΑΤΤΙΚΗ	ΠΟΡΤΟ ΡΑΦΤΗ	ΑΤΤΙΚΗ	ΑΥΛΑΚΙ 1	ΒΙΟΕΦΑΡΜΟΓΕΣ Ε.Π.Ε.	0	ΑΣΤΙΚΟ	ΜΙΚΡΕΣ	4191364,1758	501595,4400	4
51	ΑΤΤΙΚΗ	ΞΗΡΟΥ ΠΑΓΟΥ CO2	ΑΤΤΙΚΗ	ΠΟΡΤΟ ΡΑΦΤΗ	ΑΤΤΙΚΗ	ΑΥΛΑΚΙ 2	ΒΙΟΕΦΑΡΜΟΓΕΣ Ε.Π.Ε.	0	ΑΣΤΙΚΟ	ΜΙΚΡΕΣ	4190898,2968	502600,7708	6





ΕΛΛΗΝΙΚΗ ΔΗΜΟΚΡΑΤΙΑ

Ειδικό Πρόγραμμα Ελέγχου για τον ιό του Δυτικού Νείλου και την ελονοσία – Ενίσχυση της επιτήρησης στην ελληνική επικράτεια



ΕΥΡΩΠΑΪΚΗ ΕΝΩΣΗ

52 ΑΤΤΙΚΗ	ΞΗΡΟΥ ΠΑΓΟΥ CO2	ΑΤΤΙΚΗ	ΑΘΗΝΑ	ΑΤΤΙΚΗ	ΡΟΥΦ 1 (ΣΑΛΑΜΙΝΙΑΣ)	ΒΙΟΕΦΑΡΜΟΓΕΣ Ε.Π.Ε.	400	ΑΣΤΙΚΟ	ΕΝΤΟΝΕΣ	4203145,7463	472586,7711	21
53 ΑΤΤΙΚΗ	ΞΗΡΟΥ ΠΑΓΟΥ CO2	ΑΤΤΙΚΗ	ΑΘΗΝΑ	ΑΤΤΙΚΗ	ΡΟΥΦ 2 (ΤΑΥΡΟΣ ΡΕΜΑ)	ΒΙΟΕΦΑΡΜΟΓΕΣ Ε.Π.Ε.	200	ΑΣΤΙΚΟ	ΕΝΤΟΝΕΣ	4202549,2848	472365,8035	15
54 ΑΤΤΙΚΗ	ΞΗΡΟΥ ΠΑΓΟΥ CO2	ΑΤΤΙΚΗ	ΜΑΡΚΟΠΟΥΛΟ	ΑΤΤΙΚΗ	ΠΥΡΟΣΒΕΣΤΙΚΗ ΜΑΡΚΟΠΟΥΛΟ	ΒΙΟΕΦΑΡΜΟΓΕΣ Ε.Π.Ε.	200	ΑΓΡΟΤΙΚΟ, ΚΕΝΤΡΟ ΙΠΠΑΣΙΑΣ	ΜΙΚΡΕΣ, ΚΕΝΤΡΟ ΙΠΠΑΣΙΑΣ	4192823,5650	496713,3340	35
55 ΑΤΤΙΚΗ	ΞΗΡΟΥ ΠΑΓΟΥ CO2	ΑΤΤΙΚΗ	ΑΘΗΝΑ	ΑΤΤΙΚΗ	ΚΑΙΣΑΡΙΑΝΗ	ΒΙΟΕΦΑΡΜΟΓΕΣ Ε.Π.Ε.	0	ΔΑΣΩΔΗΣ ΕΚΤΑΣΗ, ΑΣΤΙΚΟ	ΜΙΚΡΕΣ	4202217,2180	478704,6970	140
56 ΑΤΤΙΚΗ	ΞΗΡΟΥ ΠΑΓΟΥ CO2	ΑΤΤΙΚΗ	ΑΘΗΝΑ	ΑΤΤΙΚΗ	ΡΟΥΦ 3 (ΧΕΡΣΟ 1)	ΒΙΟΕΦΑΡΜΟΓΕΣ Ε.Π.Ε.	1000	ΑΣΤΙΚΟ	ΕΝΤΟΝΕΣ	4203653,6274	472960,7455	22
57 ΑΤΤΙΚΗ	ΞΗΡΟΥ ΠΑΓΟΥ CO2	ΑΤΤΙΚΗ	ΑΘΗΝΑ	ΑΤΤΙΚΗ	ΡΟΥΦ 4 (ΧΕΡΣΟ 2)	ΒΙΟΕΦΑΡΜΟΓΕΣ Ε.Π.Ε.	1000	ΑΣΤΙΚΟ	ΕΝΤΟΝΕΣ	4203630,6546	472901,9913	22
58 ΑΤΤΙΚΗ	ΞΗΡΟΥ ΠΑΓΟΥ CO2	ΑΤΤΙΚΗ	ΑΘΗΝΑ	ΑΤΤΙΚΗ	ΡΟΥΦ 5 (ΧΕΡΣΟ 3)	ΒΙΟΕΦΑΡΜΟΓΕΣ Ε.Π.Ε.	1000	ΑΣΤΙΚΟ	ΕΝΤΟΝΕΣ	4203584,7559	472883,5201	22



## Στερεά Ελλάδα

Κωδικός παγίδα	Τύπος παγίδα	Γεωγραφικό διαμέρισμα	Πλησιέστερη πόλη	Νομός	Περιοχή (Οικισμός - Γειτονιά)	Συλλέκτης/ Οργανισμός	Απόσταση από σπίτια (m)	Περιβάλλον	Περιβαλλοντικές επεμβάσεις	Πλάτος	Μήκος	Υψόμετρο (m)
1 ΣΤΕΡΕΑ	ΞΗΡΟΥ ΠΑΓΟΥ CO2	ΣΤΕΡΕΑ ΕΛΛΑΔΑ	ΛΑΜΙΑ	ΦΘΙΩΤΙΔΑ	ΑΝΘΗΛΗ - ΚΑΜΠΟΣ	ΒΙΟΕΦΑΡΜΟΓΕΣ Ε.Π.Ε.	2700	ΔΕΝΔΡΩΔΕΙΣ ΚΑΛΛΙΕΡΓΕΙΕΣ, ΚΑΛΛΙΕΡΓΟΥΜΕΝΟΣ ΑΓΡΟΣ, ΑΓΡΟΤΙΚΟ	ΜΙΚΡΕΣ, ΑΓΡΟΤΙΚΟ	4296525,3796	370870,2962	10
2 ΣΤΕΡΕΑ	ΞΗΡΟΥ ΠΑΓΟΥ CO2	ΣΤΕΡΕΑ ΕΛΛΑΔΑ	ΜΕΣΟΛΟΓΓΙ	ΑΙΤΩΛΟΑΚΑΡΝΑΝΙΑ	ΜΕΣΟΛΟΓΓΙ	ΒΙΟΕΦΑΡΜΟΓΕΣ Ε.Π.Ε.	50	ΔΕΝΔΡΩΔΕΙΣ ΚΑΛΛΙΕΡΓΕΙΕΣ, ΑΣΤΙΚΟ, ΑΓΡΟΤΙΚΟ	ΜΙΚΡΕΣ, ΑΓΡΟΤΙΚΟ	4250778,5826	277755,3098	5
3 ΣΤΕΡΕΑ	ΞΗΡΟΥ ΠΑΓΟΥ CO2	ΣΤΕΡΕΑ ΕΛΛΑΔΑ	ΑΓΡΙΝΙΟ	ΑΙΤΩΛΟΑΚΑΡΝΑΝΙΑ	ΑΓΡΙΝΙΟ	ΒΙΟΕΦΑΡΜΟΓΕΣ Ε.Π.Ε.	300	ΚΑΛΛΙΕΡΓΟΥΜΕΝΟΣ ΑΓΡΟΣ, ΑΓΡΟΤΙΚΟ	ΜΙΚΡΕΣ, ΑΓΡΟΤΙΚΟ	4274985,4057	272723,8404	35
4 ΣΤΕΡΕΑ	ΞΗΡΟΥ ΠΑΓΟΥ CO2	ΣΤΕΡΕΑ ΕΛΛΑΔΑ	ΝΕΟ ΜΟΝΑΣΤΗΡΙ ΔΟΜΟΚΟΥ	ΦΘΙΩΤΙΔΑ	ΣΟΦΙΑΔΑ	ΒΙΟΕΦΑΡΜΟΓΕΣ Ε.Π.Ε.	0	ΚΑΛΛΙΕΡΓΟΥΜΕΝΟΣ ΑΓΡΟΣ, ΑΓΡΟΤΙΚΟ	ΜΙΚΡΕΣ, ΑΓΡΟΤΙΚΟ	4340989,5238	349071,7120	120
5 ΣΤΕΡΕΑ	ΞΗΡΟΥ ΠΑΓΟΥ CO2	ΣΤΕΡΕΑ ΕΛΛΑΔΑ	ΑΕΡΟΔΡΟΜΙΟ ΛΑΜΙΑΣ	ΦΘΙΩΤΙΔΑ	ΑΕΡΟΔΡΟΜΙΟ ΛΑΜΙΑΣ	ΒΙΟΕΦΑΡΜΟΓΕΣ Ε.Π.Ε.	1000	ΚΑΛΛΙΕΡΓΟΥΜΕΝΟΣ ΑΓΡΟΣ, ΑΓΡΟΤΙΚΟ, ΑΕΡΟΔΡΟΜΙΟ	ΜΙΚΡΕΣ, ΑΓΡΟΤΙΚΟ	4303461,7914	364429,2601	12
6 ΣΤΕΡΕΑ	ΞΗΡΟΥ ΠΑΓΟΥ CO2	ΣΤΕΡΕΑ ΕΛΛΑΔΑ	ΝΑΥΠΑΚΤΟΣ	ΑΙΤΩΛΟΑΚΑΡΝΑΝΙΑ	ΝΑΥΠΑΚΤΟΣ	ΒΙΟΕΦΑΡΜΟΓΕΣ Ε.Π.Ε.	0	ΑΣΤΙΚΟ, ΑΓΡΟΤΙΚΟ	ΜΙΚΡΕΣ, ΑΓΡΟΤΙΚΟ	4251183,7490	311404,3918	10
7 ΣΤΕΡΕΑ	ΞΗΡΟΥ ΠΑΓΟΥ CO2	ΣΤΕΡΕΑ ΕΛΛΑΔΑ	ΑΤΑΛΑΝΤΗ	ΕΥΒΟΙΑ	ΤΡΑΓΑΝΑ	ΒΙΟΕΦΑΡΜΟΓΕΣ Ε.Π.Ε.	0	ΑΣΤΙΚΟ, ΑΓΡΟΤΙΚΟ	ΜΙΚΡΕΣ, ΑΓΡΟΤΙΚΟ	4275115,7600	423161,6600	20
8 ΣΤΕΡΕΑ	ΞΗΡΟΥ ΠΑΓΟΥ CO2	ΣΤΕΡΕΑ ΕΛΛΑΔΑ	ΛΟΥΤΡΑ ΑΪΔΗΨΟΥ	ΕΥΒΟΙΑ	ΛΟΥΤΡΑ ΑΪΔΗΨΟΥ	ΒΙΟΕΦΑΡΜΟΓΕΣ Ε.Π.Ε.	0	ΑΣΤΙΚΟ, ΑΓΡΟΤΙΚΟ	ΜΙΚΡΕΣ, ΑΓΡΟΤΙΚΟ	4301697,6417	416719,7892	20
9 ΣΤΕΡΕΑ	ΞΗΡΟΥ ΠΑΓΟΥ CO2	ΣΤΕΡΕΑ ΕΛΛΑΔΑ	ΑΛΙΒΕΡΙ	ΕΥΒΟΙΑ	ΑΛΩΝΙΑ ΚΟΣΚΙΝΑ	ΒΙΟΕΦΑΡΜΟΓΕΣ Ε.Π.Ε.	1300	ΚΑΛΛΙΕΡΓΟΥΜΕΝΟΣ ΑΓΡΟΣ, ΑΓΡΟΤΙΚΟ	ΜΙΚΡΕΣ, ΑΓΡΟΤΙΚΟ	4246003,5237	514248,2583	20



10 ΣΤΕΡΕΑ	ΞΗΡΟΥ ΠΑΓΟΥ CO2	ΣΤΕΡΕΑ ΕΛΛΑΔΑ	ΜΕΣΟΛΟΓΓΙ	ΑΙΤΩΛΟΑΚΑΡ-ΝΑΝΙΑ	ΠΑΡΑΛΙΑ ΚΑΤΟΧΗΣ	ΒΙΟΕΦΑΡΜΟΓΕΣ Ε.Π.Ε.	0	ΛΕΙΜΩΝΑΣ/ΛΙΒΑΔΙ, ΒΑΛΤΟΣ, ΑΛΑΤΟΥΧΑ ΕΔΑΦΗ, ΠΑΡΑΛΙΑ, ΑΓΡΟΤΙΚΟ	ΜΙΚΡΕΣ, ΑΓΡΟΤΙΚΟ, ΒΟΣΚΟΤΟΠΟΣ	4249208,6221	247146,2003	1
11 ΣΤΕΡΕΑ	ΞΗΡΟΥ ΠΑΓΟΥ CO2	ΣΤΕΡΕΑ ΕΛΛΑΔΑ	ΙΣΤΙΑΙΑ	ΕΥΒΟΙΑ	ΚΑΝΑΤΑΔΙΚΑ	ΒΙΟΕΦΑΡΜΟΓΕΣ Ε.Π.Ε.	0	ΒΑΛΤΟΣ, ΠΑΡΑΛΙΑ, ΑΓΡΟΤΙΚΟ	ΜΙΚΡΕΣ, ΑΓΡΟΤΙΚΟ	4314955,5003	423806,5304	2
12 ΣΤΕΡΕΑ	ΞΗΡΟΥ ΠΑΓΟΥ CO2	ΣΤΕΡΕΑ ΕΛΛΑΔΑ	ΑΛΙΒΕΡΙ	ΕΥΒΟΙΑ	ΠΟΡΤΟ ΜΠΟΥΦΑΛΟ	ΒΙΟΕΦΑΡΜΟΓΕΣ Ε.Π.Ε.	0	ΘΑΜΝΩΔΕΣ, ΠΑΡΑΛΙΑ, ΑΓΡΟΤΙΚΟ	ΜΙΚΡΕΣ, ΑΓΡΟΤΙΚΟ	4238972,6893	510388,7318	1
13 ΣΤΕΡΕΑ	ΞΗΡΟΥ ΠΑΓΟΥ CO2	ΣΤΕΡΕΑ ΕΛΛΑΔΑ	ΧΑΛΚΙΔΑ	ΕΥΒΟΙΑ	ΦΥΛΛΑ	ΒΙΟΕΦΑΡΜΟΓΕΣ Ε.Π.Ε.	0	ΑΓΡΟΤΙΚΟ	ΜΙΚΡΕΣ, ΑΓΡΟΤΙΚΟ	4254358,5302	472168,9509	40
14 ΣΤΕΡΕΑ	ΞΗΡΟΥ ΠΑΓΟΥ CO2	ΣΤΕΡΕΑ ΕΛΛΑΔΑ	ΧΑΛΚΙΔΑ	ΕΥΒΟΙΑ	ΦΑΡΟΣ	ΒΙΟΕΦΑΡΜΟΓΕΣ Ε.Π.Ε.	0	ΠΑΡΑΛΙΑ, ΚΑΛΛΙΕΡΓΟΥΜΕΝΟΣ ΑΓΡΟΣ, ΑΓΡΟΤΙΚΟ	ΜΙΚΡΕΣ, ΑΓΡΟΤΙΚΟ	4250125,2185	467249,6564	5
15 ΣΤΕΡΕΑ	ΞΗΡΟΥ ΠΑΓΟΥ CO2	ΣΤΕΡΕΑ ΕΛΛΑΔΑ	ΟΙΝΟΦΥΤΑ	ΒΟΙΩΤΙΑ	ΟΙΝΟΦΥΤΑ	ΒΙΟΕΦΑΡΜΟΓΕΣ Ε.Π.Ε.	0	ΚΑΛΛΙΕΡΓΟΥΜΕΝΟΣ ΑΓΡΟΣ, ΑΓΡΟΤΙΚΟ	ΕΝΤΟΝΕΣ, ΑΓΡΟΤΙΚΟ	4239752,3319	467925,2821	100
16 ΣΤΕΡΕΑ	ΞΗΡΟΥ ΠΑΓΟΥ CO2	ΣΤΕΡΕΑ ΕΛΛΑΔΑ	ΘΗΒΑ	ΒΟΙΩΤΙΑ	ΜΕΛΙΣΣΟΧΩΡΙ	ΒΙΟΕΦΑΡΜΟΓΕΣ Ε.Π.Ε.	0	ΑΓΡΟΤΙΚΟ	ΜΙΚΡΕΣ, ΑΓΡΟΤΙΚΟ	4235259,9756	432807,5721	300
17 ΣΤΕΡΕΑ	ΞΗΡΟΥ ΠΑΓΟΥ CO2	ΣΤΕΡΕΑ ΕΛΛΑΔΑ	ΘΗΒΑ	ΒΟΙΩΤΙΑ	ΘΗΒΑΙ	ΒΙΟΕΦΑΡΜΟΓΕΣ Ε.Π.Ε.	0	ΑΣΤΙΚΟ, ΑΓΡΟΤΙΚΟ	ΜΙΚΡΕΣ, ΑΓΡΟΤΙΚΟ	4242110,4615	438628,0621	150
18 ΣΤΕΡΕΑ	ΞΗΡΟΥ ΠΑΓΟΥ CO2	ΣΤΕΡΕΑ ΕΛΛΑΔΑ	ΟΡΧΟΜΕΝΟΣ	ΒΟΙΩΤΙΑ	ΟΡΧΟΜΕΝΟΣ	ΒΙΟΕΦΑΡΜΟΓΕΣ Ε.Π.Ε.	0	ΚΑΛΛΙΕΡΓΟΥΜΕΝΟΣ ΑΓΡΟΣ, ΑΣΤΙΚΟ, ΑΓΡΟΤΙΚΟ	ΜΙΚΡΕΣ, ΑΓΡΟΤΙΚΟ	4260992,8943	410434,8453	100
19 ΣΤΕΡΕΑ	ΞΗΡΟΥ ΠΑΓΟΥ CO2	ΣΤΕΡΕΑ ΕΛΛΑΔΑ	ΛΙΒΑΔΕΙΑ	ΒΟΙΩΤΙΑ	ΒΙΟΛΟΓΙΚΟΣ ΛΙΒΑΔΕΙΑ	ΒΙΟΕΦΑΡΜΟΓΕΣ Ε.Π.Ε.	2200	ΚΑΛΛΙΕΡΓΟΥΜΕΝΟΣ ΑΓΡΟΣ, ΑΓΡΟΤΙΚΟ	ΜΙΚΡΕΣ, ΑΓΡΟΤΙΚΟ	4256428,0116	405206,3098	110
20 ΣΤΕΡΕΑ	ΞΗΡΟΥ ΠΑΓΟΥ CO2	ΣΤΕΡΕΑ ΕΛΛΑΔΑ	ΙΤΕΑ	ΦΩΚΙΔΑ	ΙΤΕΑ	ΒΙΟΕΦΑΡΜΟΓΕΣ Ε.Π.Ε.	0	ΠΑΡΑΛΙΑ, ΑΣΤΙΚΟ	ΜΙΚΡΕΣ	4254070,0869	363355,8915	1
21 ΣΤΕΡΕΑ	ΞΗΡΟΥ ΠΑΓΟΥ CO2	ΣΤΕΡΕΑ ΕΛΛΑΔΑ	ΟΡΧΟΜΕΝΟΣ	ΒΟΙΩΤΙΑ	ΘΟΥΡΙΟ	ΒΙΟΕΦΑΡΜΟΓΕΣ Ε.Π.Ε.	0	ΑΓΡΟΤΙΚΟ	ΜΙΚΡΕΣ, ΑΓΡΟΤΙΚΟ	4259568,8130	405208,3280	110



Ειδικό Πρόγραμμα Ελέγχου για τον ιό του Δυτικού Νείλου και την ελονοσία – Ενίσχυση της επιτήρησης στην ελληνική επικράτεια



22 ΣΤΕΡΕΑ	ΞΗΡΟΥ ΠΑΓΟΥ CO2	ΣΤΕΡΕΑ ΕΛΛΑΔΑ	ΛΑΜΙΑ	ΦΘΙΩΤΙΔΑ	ΣΤΑΥΡΟΣ	ΒΙΟΕΦΑΡΜΟΓΕΣ Ε.Π.Ε.	50	ΑΓΡΟΤΙΚΟ	ΜΙΚΡΕΣ, ΑΓΡΟΤΙΚΟ	4305445,9350	359203,4100	25
23 ΣΤΕΡΕΑ	ΞΗΡΟΥ ΠΑΓΟΥ CO2	ΣΤΕΡΕΑ ΕΛΛΑΔΑ	ΜΕΣΟΛΟΓΓΙ	ΑΙΤΩΛΟΑΚΑΡ-ΝΑΝΙΑ	ΑΙΤΩΛΙΚΟ	ΒΙΟΕΦΑΡΜΟΓΕΣ Ε.Π.Ε.	0	ΑΣΤΙΚΟ, ΑΓΡΟΤΙΚΟ	ΜΙΚΡΕΣ, ΑΓΡΟΤΙΚΟ	4257431,9000	269647,4600	1
24 ΣΤΕΡΕΑ	ΞΗΡΟΥ ΠΑΓΟΥ CO2	ΣΤΕΡΕΑ ΕΛΛΑΔΑ	ΑΛΙΒΕΡΙ	ΕΥΒΟΙΑ	ΑΓ. ΔΗΜΗΤΡΙΟΣ (ΚΥΜΗΣ - ΑΛΙΒΕΡΙΟΥ)	ΒΙΟΕΦΑΡΜΟΓΕΣ Ε.Π.Ε.	0	ΠΑΡΑΛΙΑ, ΑΓΡΟΤΙΚΟ	ΜΙΚΡΕΣ, ΑΓΡΟΤΙΚΟ	4236870,3427	512522,6063	5
25 ΣΤΕΡΕΑ	ΞΗΡΟΥ ΠΑΓΟΥ CO2	ΣΤΕΡΕΑ ΕΛΛΑΔΑ	ΑΛΙΒΕΡΙ	ΕΥΒΟΙΑ	ΑΛΜΥΡΟΠΟΤΑ ΜΟΣ (ΚΑΡΥΣΤΟΥ)	ΒΙΟΕΦΑΡΜΟΓΕΣ Ε.Π.Ε.	0	ΠΑΡΑΛΙΑ, ΑΣΤΙΚΟ, ΑΓΡΟΤΙΚΟ	ΜΙΚΡΕΣ, ΑΓΡΟΤΙΚΟ	4236043,4842	513440,2073	5
26 ΣΤΕΡΕΑ	ΞΗΡΟΥ ΠΑΓΟΥ CO2	ΣΤΕΡΕΑ ΕΛΛΑΔΑ	ΑΓΡΙΝΙΟ	ΑΙΤΩΛΟΑΚΑΡ-ΝΑΝΙΑ	ΚΑΜΑΡΟΥΛΑ	ΒΙΟΕΦΑΡΜΟΓΕΣ Ε.Π.Ε.	20	ΑΓΡΟΤΙΚΟ	ΜΙΚΡΕΣ, ΑΓΡΟΤΙΚΟ	4278532,8610	277604,8220	150
27 ΣΤΕΡΕΑ	ΞΗΡΟΥ ΠΑΓΟΥ CO2	ΣΤΕΡΕΑ ΕΛΛΑΔΑ	ΘΗΒΑ	ΒΟΙΩΤΙΑ	ΜΟΥΡΙΚΙ 1	ΒΙΟΕΦΑΡΜΟΓΕΣ Ε.Π.Ε.	20	ΑΓΡΟΤΙΚΟ	ΜΙΚΡΕΣ, ΑΓΡΟΤΙΚΟ	4252619,5180	443743,6440	100
28 ΣΤΕΡΕΑ	ΞΗΡΟΥ ΠΑΓΟΥ CO2	ΣΤΕΡΕΑ ΕΛΛΑΔΑ	ΘΗΒΑ	ΒΟΙΩΤΙΑ	ΜΟΥΡΙΚΙ 2	ΒΙΟΕΦΑΡΜΟΓΕΣ Ε.Π.Ε.	20	ΑΓΡΟΤΙΚΟ	ΜΙΚΡΕΣ, ΑΓΡΟΤΙΚΟ	4252975,3830	443274,0080	90
29 ΣΤΕΡΕΑ	ΞΗΡΟΥ ΠΑΓΟΥ CO2	ΣΤΕΡΕΑ ΕΛΛΑΔΑ	ΘΗΒΑ	ΒΟΙΩΤΙΑ	ΠΑΡΑΛΙΜΝΗ	ΒΙΟΕΦΑΡΜΟΓΕΣ Ε.Π.Ε.	2300	ΑΓΡΟΤΙΚΟ	ΜΙΚΡΕΣ, ΑΓΡΟΤΙΚΟ	4254954,0000	441809,5360	65
30 ΣΤΕΡΕΑ	ΞΗΡΟΥ ΠΑΓΟΥ CO2	ΣΤΕΡΕΑ ΕΛΛΑΔΑ	ΤΑΝΑΓΡΑ	ΑΙΤΩΛΟΑΚΑΡ-ΝΑΝΙΑ	ΑΓ. ΘΩΜΑΣ	ΒΙΟΕΦΑΡΜΟΓΕΣ Ε.Π.Ε.	0	ΑΣΤΙΚΟ, ΑΓΡΟΤΙΚΟ	ΜΙΚΡΕΣ, ΑΓΡΟΤΙΚΟ	4236197,3270	463929,0120	235



## Μακεδονία

Κωδικός παγίδα	Τύπος παγίδα	Γεωγραφικό διαμέρισμα	Πλησιέστερη πόλη	Νομός	Περιοχή (Οικισμός - Γειτονιά)	Συλλέκτης/ Οργανισμός	Απόσταση από σπίττα (m)	Περιβάλλον	Περιβαλλοντικές επεμβάσεις	Πλάτος	Μήκος	Υψόμετρο (m)
AXST1900	CO2	ΜΑΚΕΔΟΝΙΑ	ΒΕΡΟΙΑ	ΗΜΑΘΙΑ	ΑΓΓΕΛΟΧΩΡΙ	ΟΙΚΟΑΝΑΠΤΥΞΗ	520	ΚΤΗΝΟΤΡΟΦΙΚΗ ΜΟΝΑΔΑ	ΑΓΡΟΤΙΚΟ	347175,9734	4502953,2569	21
ARST0100	CO2	ΜΑΚΕΔΟΝΙΑ	ΒΕΡΟΙΑ	ΗΜΑΘΙΑ	ΑΡΑΧΟΣ	ΟΙΚΟΑΝΑΠΤΥΞΗ	620	ΚΤΗΝΟΤΡΟΦΙΚΗ ΜΟΝΑΔΑ	ΑΓΡΟΤΙΚΟ	373301,7236	4502372,8421	5
KFTR0100	CO2	ΜΑΚΕΔΟΝΙΑ	ΒΕΡΟΙΑ	ΗΜΑΘΙΑ	ΚΕΦΑΛΟΧΩΡΙ	ΟΙΚΟΑΝΑΠΤΥΞΗ	0	ΚΑΝΑΛΙ	ΑΓΡΟΤΙΚΟ	361456,7711	4492200,6038	13
KLST0100	CO2	ΜΑΚΕΔΟΝΙΑ	ΒΕΡΟΙΑ	ΗΜΑΘΙΑ	ΚΛΕΙΔΙ	ΟΙΚΟΑΝΑΠΤΥΞΗ	0	ΚΤΗΝΟΤΡΟΦΙΚΗ ΜΟΝΑΔΑ	ΑΓΡΟΤΙΚΟ	380666,6855	4490556,7153	3
LTST0100	CO2	ΜΑΚΕΔΟΝΙΑ	ΒΕΡΟΙΑ	ΗΜΑΘΙΑ	ΛΟΥΤΡΟΣ	ΟΙΚΟΑΝΑΠΤΥΞΗ	950	ΚΤΗΝΟΤΡΟΦΙΚΗ ΜΟΝΑΔΑ	ΑΓΡΟΤΙΚΟ	364279,7123	4495604,9840	11
MAST0100	CO2	ΜΑΚΕΔΟΝΙΑ	ΒΕΡΟΙΑ	ΗΜΑΘΙΑ	ΜΑΚΡΟΧΩΡΙ	ΟΙΚΟΑΝΑΠΤΥΞΗ	1000	ΑΓΡΟΤΙΚΟ	ΑΓΡΟΤΙΚΟ	350533,3740	4491170,6813	48
PSST0100	CO2	ΜΑΚΕΔΟΝΙΑ	ΒΕΡΟΙΑ	ΗΜΑΘΙΑ	ΠΑΛΑΙΟ ΣΚΥΛΛΙΤΣΙ	ΟΙΚΟΑΝΑΠΤΥΞΗ	690	ΚΤΗΝΟΤΡΟΦΙΚΗ ΜΟΝΑΔΑ	ΑΓΡΟΤΙΚΟ	357952,9126	4495280,3297	8
PTST0100	CO2	ΜΑΚΕΔΟΝΙΑ	ΒΕΡΟΙΑ	ΗΜΑΘΙΑ	ΠΛΑΤΑΝΟΣ	ΟΙΚΟΑΝΑΠΤΥΞΗ	380	ΚΤΗΝΟΤΡΟΦΙΚΗ ΜΟΝΑΔΑ	ΑΓΡΟΤΙΚΟ	377944,5710	4490562,2123	4
PLST0500	CO2	ΜΑΚΕΔΟΝΙΑ	ΒΕΡΟΙΑ	ΗΜΑΘΙΑ	ΠΛΑΤΥ	ΟΙΚΟΑΝΑΠΤΥΞΗ	1300	ΚΤΗΝΟΤΡΟΦΙΚΗ ΜΟΝΑΔΑ	ΑΓΡΟΤΙΚΟ	377723,2500	4498854,5999	5
TKST0100	CO2	ΜΑΚΕΔΟΝΙΑ	ΒΕΡΟΙΑ	ΗΜΑΘΙΑ	ΤΡΙΚΑΛΑ	ΟΙΚΟΑΝΑΠΤΥΞΗ	0	ΑΓΡΟΤΙΚΟ	ΑΓΡΟΤΙΚΟ	377612,1685	4494274,1987	3
ATST0200	CO2	ΜΑΚΕΔΟΝΙΑ	ΘΕΣΣΑΛΟΝΙΚΗ	ΘΕΣΣΑΛΟΝΙΚΗ	ΑΓΙΟΣ ΑΘΑΝΑΣΙΟΣ	ΟΙΚΟΑΝΑΠΤΥΞΗ	320	ΑΓΡΟΤΙΚΟ	ΑΓΡΟΤΙΚΟ	392572,9312	4506933,8977	23
ADST0500	CO2	ΜΑΚΕΔΟΝΙΑ	ΘΕΣΣΑΛΟΝΙΚΗ	ΘΕΣΣΑΛΟΝΙΚΗ	ΑΔΕΝΔΡΟ	ΟΙΚΟΑΝΑΠΤΥΞΗ	480	ΚΤΗΝΟΤΡΟΦΙΚΗ ΜΟΝΑΔΑ	ΑΓΡΟΤΙΚΟ	382845,3780	4502111,6089	5
ANST0100	CO2	ΜΑΚΕΔΟΝΙΑ	ΘΕΣΣΑΛΟΝΙΚΗ	ΘΕΣΣΑΛΟΝΙΚΗ	ΑΝΑΤΟΛΙΚΟ	ΟΙΚΟΑΝΑΠΤΥΞΗ	340	ΚΤΗΝΟΤΡΟΦΙΚΗ ΜΟΝΑΔΑ	ΑΓΡΟΤΙΚΟ	391263,0454	4502628,5819	6
BRST0100	CO2	ΜΑΚΕΔΟΝΙΑ	ΘΕΣΣΑΛΟΝΙΚΗ	ΘΕΣΣΑΛΟΝΙΚΗ	ΒΡΑΧΙΑ	ΟΙΚΟΑΝΑΠΤΥΞΗ	300	ΚΤΗΝΟΤΡΟΦΙΚΗ ΜΟΝΑΔΑ	ΑΓΡΟΤΙΚΟ	384273,5531	4501638,7466	6
KXFS0100	CO2	ΜΑΚΕΔΟΝΙΑ	ΘΕΣΣΑΛΟΝΙΚΗ	ΘΕΣΣΑΛΟΝΙΚΗ	ΚΑΛΟΧΩΡΙ	ΟΙΚΟΑΝΑΠΤΥΞΗ	70	ΚΤΗΝΟΤΡΟΦΙΚΗ ΜΟΝΑΔΑ	ΑΓΡΟΤΙΚΟ	403548,2095	4499132,6722	4



Ειδικό Πρόγραμμα Ελέγχου για τον ιό του Δυτικού Νείλου και την ελονοσία – Ενίσχυση της επιτήρησης στην ελληνική επικράτεια



ΕΥΡΩΠΑΪΚΗ ΕΝΩΣΗ

GFST0100	CO2	ΜΑΚΕΔΟΝΙΑ	ΘΕΣΣΑΛΟΝΙΚΗ	ΘΕΣΣΑΛΟΝΙΚΗ	ΚΑΤΩ ΓΕΦΥΡΑ	ΟΙΚΟΑΝΑΠΤΥΞΗ	500	ΚΤΗΝΟΤΡΟΦΙΚΗ ΜΟΝΑΔΑ	ΑΓΡΟΤΙΚΟ	388968,2523	4508976,7904	7
KYST0100	CO2	ΜΑΚΕΔΟΝΙΑ	ΘΕΣΣΑΛΟΝΙΚΗ	ΘΕΣΣΑΛΟΝΙΚΗ	ΚΟΥΦΑΛΙΑ	ΟΙΚΟΑΝΑΠΤΥΞΗ	360	ΠΤΗΝΟΤΡΟΦΕΙΟ	ΑΓΡΟΤΙΚΟ	380911,0026	4515354,3076	36
LDTR0100	CO2	ΜΑΚΕΔΟΝΙΑ	ΘΕΣΣΑΛΟΝΙΚΗ	ΘΕΣΣΑΛΟΝΙΚΗ	ΛΟΥΔΙΑΣ	ΟΙΚΟΑΝΑΠΤΥΞΗ	290	ΚΤΗΝΟΤΡΟΦΙΚΗ ΜΟΝΑΔΑ	ΑΓΡΟΤΙΚΟ	377390,3649	4504119,9770	5
MGST1900	CO2	ΜΑΚΕΔΟΝΙΑ	ΘΕΣΣΑΛΟΝΙΚΗ	ΘΕΣΣΑΛΟΝΙΚΗ	ΜΑΛΓΑΡΑ	ΟΙΚΟΑΝΑΠΤΥΞΗ	600	ΚΤΗΝΟΤΡΟΦΙΚΗ ΜΟΝΑΔΑ	ΑΓΡΟΤΙΚΟ	387116,1480	4497052,6086	4
SIST0100	CO2	ΜΑΚΕΔΟΝΙΑ	ΘΕΣΣΑΛΟΝΙΚΗ	ΘΕΣΣΑΛΟΝΙΚΗ	ΣΙΝΔΟΣ	ΟΙΚΟΑΝΑΠΤΥΞΗ	900	ΚΤΗΝΟΤΡΟΦΙΚΗ ΜΟΝΑΔΑ	ΑΓΡΟΤΙΚΟ	400436,9760	4501871,5102	8
CHST0100	CO2	ΜΑΚΕΔΟΝΙΑ	ΘΕΣΣΑΛΟΝΙΚΗ	ΘΕΣΣΑΛΟΝΙΚΗ	ΧΑΛΑΣΤΡΑ	ΟΙΚΟΑΝΑΠΤΥΞΗ	880	ΚΤΗΝΟΤΡΟΦΙΚΗ ΜΟΝΑΔΑ	ΑΓΡΟΤΙΚΟ	394367,8555	4497218,5179	5
ΧΑΤΡ0100	CO2	ΜΑΚΕΔΟΝΙΑ	ΘΕΣΣΑΛΟΝΙΚΗ	ΘΕΣΣΑΛΟΝΙΚΗ	ΧΑΛΚΗΔΟΝΑ	ΟΙΚΟΑΝΑΠΤΥΞΗ	270	ΕΓΚΑΤΑΛΕΙΜΜΕΝΟ ΣΧΟΛΕΙΟ	ΑΓΡΟΤΙΚΟ	382478,0897	4509697,5050	20
APST0300	CO2	ΜΑΚΕΔΟΝΙΑ	ΚΙΛΚΙΣ	ΚΙΛΚΙΣ	ΑΓΙΟΣ ΠΕΤΡΟΣ	ΟΙΚΟΑΝΑΠΤΥΞΗ	770	ΚΑΝΑΛΙ, ΚΤΗΝΟΤΡΟΦΙΚΗ ΜΟΝΑΔΑ, ΧΩΜΑΤΕΡΗ	ΑΓΡΟΤΙΚΟ	381669,2164	4523916,1319	25
DRFS0100	CO2	ΜΑΚΕΔΟΝΙΑ	ΚΙΛΚΙΣ	ΚΙΛΚΙΣ	ΔΡΟΣΑΤΟ	ΟΙΚΟΑΝΑΠΤΥΞΗ	60	ΡΕΜΑ	ΑΓΡΟΤΙΚΟ	398797,6470	4557665,5433	204
KMST0100	CO2	ΜΑΚΕΔΟΝΙΑ	ΚΙΛΚΙΣ	ΚΙΛΚΙΣ	ΚΑΜΠΑΝΗ	ΟΙΚΟΑΝΑΠΤΥΞΗ	830	ΚΤΗΝΟΤΡΟΦΙΚΗ ΜΟΝΑΔΑ	ΑΓΡΟΤΙΚΟ	407585,7830	4526486,1011	122
NSTR0100	CO2	ΜΑΚΕΔΟΝΙΑ	ΚΙΛΚΙΣ	ΚΙΛΚΙΣ	ΝΕΑ ΣΑΝΤΑ	ΟΙΚΟΑΝΑΠΤΥΞΗ	80	ΒΛΑΣΤΗΣΗ	ΜΙΚΡΕΣ	408253,0923	4521389,5345	125
NRST0100	CO2	ΜΑΚΕΔΟΝΙΑ	ΚΙΛΚΙΣ	ΚΙΛΚΙΣ	Ν'ΕΟ ΑΓΙΟΝΕΡΙ	ΟΙΚΟΑΝΑΠΤΥΞΗ	50	ΚΤΗΝΟΤΡΟΦΙΚΗ ΜΟΝΑΔΑ, ΡΥΑΚΙ	ΑΓΡΟΤΙΚΟ	390464,4926	4518390,1401	140
NGST0100	CO2	ΜΑΚΕΔΟΝΙΑ	ΚΙΛΚΙΣ	ΚΙΛΚΙΣ	Ν'ΕΟ ΓΥΝΑΙΚΟΚΑΣΤΡΟ	ΟΙΚΟΑΝΑΠΤΥΞΗ	280	ΚΤΗΝΟΤΡΟΦΙΚΗ ΜΟΝΑΔΑ	ΑΓΡΟΤΙΚΟ	393782,4165	4530483,4913	78
PKST0100	CO2	ΜΑΚΕΔΟΝΙΑ	ΚΙΛΚΙΣ	ΚΙΛΚΙΣ	ΠΟΛΥΚΑΣΤΡΟ	ΟΙΚΟΑΝΑΠΤΥΞΗ	100	ΚΤΗΝΟΤΡΟΦΙΚΗ ΜΟΝΑΔΑ	ΜΙΚΡΕΣ	380243,7182	4537913,6765	45
GAST0300	CO2	ΜΑΚΕΔΟΝΙΑ	ΕΔΕΣΣΑ	ΠΕΛΛΑ	ΓΑΛΑΤΑΔΕΣ	ΟΙΚΟΑΝΑΠΤΥΞΗ	140	ΚΤΗΝΟΤΡΟΦΙΚΗ ΜΟΝΑΔΑ	ΑΓΡΟΤΙΚΟ	353930,4013	4512720,0240	14
GNST0200	CO2	ΜΑΚΕΔΟΝΙΑ	ΕΔΕΣΣΑ	ΠΕΛΛΑ	ΓΙΑΝΝΙΤΣΑ	ΟΙΚΟΑΝΑΠΤΥΞΗ	1900	ΚΤΗΝΟΤΡΟΦΙΚΗ ΜΟΝΑΔΑ	ΜΙΚΡΕΣ	368986,2236	4516146,6351	54
ESTR0100	CO2	ΜΑΚΕΔΟΝΙΑ	ΕΔΕΣΣΑ	ΠΕΛΛΑ	ΕΣΩΒΑΛΤΑ	ΟΙΚΟΑΝΑΠΤΥΞΗ	50	ΑΠΟΣΤΡΑΓΓΙΣΤΙΚΟ ΚΑΝΑΛΙ	ΑΓΡΟΤΙΚΟ	353213,4895	4507741,5957	11





Ειδικό Πρόγραμμα Ελέγχου για τον ιό του Δυτικού Νείλου και την ελονοσία – Ενίσχυση της επιτήρησης στην ελληνική επικράτεια



ΕΥΡΩΠΑΪΚΗ ΕΝΩΣΗ

KATR0100	CO2	ΜΑΚΕΔΟΝΙΑ	ΕΔΕΣΣΑ	ΠΕΛΛΑ	ΚΑΛΗ	ΟΙΚΟΑΝΑΠΤΥΞΗ	100	ΑΡΔΕΥΤΙΚΟ ΚΑΝΑΛΙ	ΑΓΡΟΤΙΚΟ	346680,6044	4519882,3555	36
KBST3100	CO2	ΜΑΚΕΔΟΝΙΑ	ΕΔΕΣΣΑ	ΠΕΛΛΑ	ΚΡΥΑ ΒΡΥΣΗ	ΟΙΚΟΑΝΑΠΤΥΞΗ	120	ΚΤΗΝΟΤΡΟΦΙΚΗ ΜΟΝΑΔΑ	ΑΓΡΟΤΙΚΟ	356392,7559	4506013,5244	7
LPTR0100	CO2	ΜΑΚΕΔΟΝΙΑ	ΕΔΕΣΣΑ	ΠΕΛΛΑ	ΛΙΠΟΧΩΡΙ	ΟΙΚΟΑΝΑΠΤΥΞΗ	160	ΑΠΟΣΤΡΑΓΓΙΣΤΙΚΟ ΚΑΝΑΛΙ	ΑΓΡΟΤΙΚΟ	345598,5476	4512803,0187	25
METR0100	CO2	ΜΑΚΕΔΟΝΙΑ	ΕΔΕΣΣΑ	ΠΕΛΛΑ	ΜΕΛΙΣΣΙ	ΟΙΚΟΑΝΑΠΤΥΞΗ	30	ΒΛΑΣΤΗΣΗ	ΑΓΡΟΤΙΚΟ	360397,7564	4514297,8882	7
PMTR0100	CO2	ΜΑΚΕΔΟΝΙΑ	ΕΔΕΣΣΑ	ΠΕΛΛΑ	ΠΑΛΑΙΟΣ ΜΥΛΟΤΟΠΟΣ	ΟΙΚΟΑΝΑΠΤΥΞΗ	400	ΚΑΝΑΛΙ	ΑΓΡΟΤΙΚΟ	359426,5647	4517935,7442	24
PFTR0100	CO2	ΜΑΚΕΔΟΝΙΑ	ΕΔΕΣΣΑ	ΠΕΛΛΑ	ΠΑΛΑΙΦΥΤΟ	ΟΙΚΟΑΝΑΠΤΥΞΗ	360	ΒΛΑΣΤΗΣΗ	ΑΓΡΟΤΙΚΟ	354856,8173	4515675,4390	15
SKTR0100	CO2	ΜΑΚΕΔΟΝΙΑ	ΕΔΕΣΣΑ	ΠΕΛΛΑ	ΣΚΥΔΡΑ	ΟΙΚΟΑΝΑΠΤΥΞΗ	120	ΑΠΟΣΤΡΑΓΓΙΣΤΙΚΟ ΚΑΝΑΛΙ	ΑΓΡΟΤΙΚΟ	343954,1911	4514925,7335	35
AAST0100	CO2	ΜΑΚΕΔΟΝΙΑ	ΚΑΤΕΡΙΝΗ	ΠΙΕΡΙΑ	ΑΓΑΘΟΥΠΟΛΗ	ΟΙΚΟΑΝΑΠΤΥΞΗ	220	ΦΥΣΙΚΟ ΣΥΣΤΗΜΑ	ΜΙΚΡΕΣ	379800,7245	4479891,6798	19
AIST0200	CO2	ΜΑΚΕΔΟΝΙΑ	ΚΑΤΕΡΙΝΗ	ΠΙΕΡΙΑ	ΑΙΓΙΝΙΟ	ΟΙΚΟΑΝΑΠΤΥΞΗ	500	ΦΥΣΙΚΟ ΣΥΣΤΗΜΑ	ΜΙΚΡΕΣ	376813,7052	4485001,2976	48
BAST0100	CO2	ΜΑΚΕΔΟΝΙΑ	ΚΑΤΕΡΙΝΗ	ΠΙΕΡΙΑ	ΒΑΡΙΚΟ	ΟΙΚΟΑΝΑΠΤΥΞΗ	600	ΦΥΣΙΚΟ ΣΥΣΤΗΜΑ	ΜΙΚΡΕΣ	378027,9306	4449646,7751	760
KSST0100	CO2	ΜΑΚΕΔΟΝΙΑ	ΚΑΤΕΡΙΝΗ	ΠΙΕΡΙΑ	ΚΑΤΑΧΑΣ	ΟΙΚΟΑΝΑΠΤΥΞΗ	50	ΦΥΣΙΚΟ ΣΥΣΤΗΜΑ	ΜΙΚΡΕΣ	376196,3654	4479953,5422	75
PRFS0100	CO2	ΜΑΚΕΔΟΝΙΑ	ΚΑΤΕΡΙΝΗ	ΠΙΕΡΙΑ	ΝΕΟΙ ΠΟΡΟΙ	ΟΙΚΟΑΝΑΠΤΥΞΗ	100	ΦΥΣΙΚΟ ΣΥΣΤΗΜΑ	ΜΙΚΡΕΣ	385468,5878	4425368,5569	5
OAST0100	CO2	ΜΑΚΕΔΟΝΙΑ	ΚΑΤΕΡΙΝΗ	ΠΙΕΡΙΑ	ΟΛΥΜΠΙΑΚΗ ΑΚΤΗ	ΟΙΚΟΑΝΑΠΤΥΞΗ	80	ΦΥΣΙΚΟ ΣΥΣΤΗΜΑ	ΜΙΚΡΕΣ	379240,5562	4454800,4337	4
KTFS0100	CO2	ΜΑΚΕΔΟΝΙΑ	ΚΑΤΕΡΙΝΗ	ΠΙΕΡΙΑ	ΠΑΡΑΛΙΑ ΚΑΤΕΡΙΝΗΣ	ΟΙΚΟΑΝΑΠΤΥΞΗ	700	ΦΥΣΙΚΟ ΣΥΣΤΗΜΑ	ΜΙΚΡΕΣ	380910,7837	4459758,2607	4
AETR0100	CO2	ΜΑΚΕΔΟΝΙΑ	ΣΕΡΡΕΣ	ΣΕΡΡΕΣ	ΑΝΑΓΕΝΝΗΣΗ	ΟΙΚΟΑΝΑΠΤΥΞΗ	200	ΚΤΗΝΟΤΡΟΦΙΚΗ ΜΟΝΑΔΑ	ΑΓΡΟΤΙΚΟ	444462,6574	4550865,3738	25
KHST0100	CO2	ΜΑΚΕΔΟΝΙΑ	ΣΕΡΡΕΣ	ΣΕΡΡΕΣ	ΑΝΩ ΚΑΜΗΛΑ	ΟΙΚΟΑΝΑΠΤΥΞΗ	300	ΚΤΗΝΟΤΡΟΦΙΚΗ ΜΑΝΑΔΑ, ΚΑΝΑΛΙΑ	ΑΓΡΟΤΙΚΟ	451803,1429	4544559,9573	18
BBTR0100	CO2	ΜΑΚΕΔΟΝΙΑ	ΣΕΡΡΕΣ	ΣΕΡΡΕΣ	ΒΑΜΒΑΚΟΥΣΑ	ΟΙΚΟΑΝΑΠΤΥΞΗ	1000	ΑΠΟΣΤΡΑΓΓΙΣΤΙΚΟ ΚΑΝΑΛΙ	ΑΓΡΟΤΙΚΟ	456328,5458	4538269,6347	15
KNST0100	CO2	ΜΑΚΕΔΟΝΙΑ	ΣΕΡΡΕΣ	ΣΕΡΡΕΣ	ΚΕΡΚΙΝΗ	ΟΙΚΟΑΝΑΠΤΥΞΗ	1300	ΚΤΗΝΟΤΡΟΦΙΚΗ ΜΟΝΑΔΑ	ΜΙΚΡΕΣ	422291,3506	4561729,5488	36





Ειδικό Πρόγραμμα Ελέγχου για τον ιό του Δυτικού Νείλου και την ελονοσία – Ενίσχυση της επιτήρησης στην ελληνική επικράτεια



ΕΥΡΩΠΑΪΚΗ ΕΝΩΣΗ

LHFS0100	CO2	ΜΑΚΕΔΟΝΙΑ	ΣΕΡΡΕΣ	ΣΕΡΡΕΣ	ΛΙΘΟΤΟΠΟΣ	ΟΙΚΟΑΝΑΠΤΥΞΗ	400	ΦΥΣΙΚΟ	ΜΙΚΡΕΣ	433813,6293	4554567,0512	50
KDFS0100	CO2	ΜΑΚΕΔΟΝΙΑ	ΣΕΡΡΕΣ	ΣΕΡΡΕΣ	ΝΕΑ ΚΕΡΔΥΛΛΙΑ	ΟΙΚΟΑΝΑΠΤΥΞΗ	450	ΦΥΣΙΚΟ ΣΥΣΤΗΜΑ	ΜΙΚΡΕΣ	487181,5527	4515523,2303	18
POST0100	CO2	ΜΑΚΕΔΟΝΙΑ	ΣΕΡΡΕΣ	ΣΕΡΡΕΣ	ΠΟΝΤΙΣΜΕΝΟ	ΟΙΚΟΑΝΑΠΤΥΞΗ	900	ΚΤΗΝΟΤΡΟΦΙΚΗ ΜΑΝΑΔΑ, ΚΑΝΑΛΙΑ	ΑΓΡΟΤΙΚΟ	438785,5059	4560929,4410	40
AMST0100	CO2	ΜΑΚΕΔΟΝΙΑ	ΠΟΛΥΓΥΡΟΣ	ΧΑΛΚΙΔΙΚΗ	ΑΓΙΟΣ ΜΑΜΑΣ	ΟΙΚΟΑΝΑΠΤΥΞΗ	1900	ΚΤΗΝΟΤΡΟΦΙΚΗ ΜΟΝΑΔΑ	ΜΙΚΡΕΣ	443947,5517	4454274,9932	7
BUTR0100	CO2	ΜΑΚΕΔΟΝΙΑ	ΠΟΛΥΓΥΡΟΣ	ΧΑΛΚΙΔΙΚΗ	ΒΟΥΡΒΟΥΡΟΥ	ΟΙΚΟΑΝΑΠΤΥΞΗ	600	ΚΑΛΑΜΙΩΝΑΣ	ΑΓΡΟΤΙΚΟ	482472,3259	4447825,7856	5
IERS0100	CO2	ΜΑΚΕΔΟΝΙΑ	ΠΟΛΥΓΥΡΟΣ	ΧΑΛΚΙΔΙΚΗ	ΙΕΡΙΣΣΟΣ	ΟΙΚΟΑΝΑΠΤΥΞΗ	250	ΚΤΗΝΟΤΡΟΦΙΚΗ ΜΟΝΑΔΑ	ΜΙΚΡΕΣ	489493,2110	4470941,2490	7
PGTR0100	CO2	ΜΑΚΕΔΟΝΙΑ	ΠΟΛΥΓΥΡΟΣ	ΧΑΛΚΙΔΙΚΗ	ΝΕΑ ΠΛΑΓΙΑ	ΟΙΚΟΑΝΑΠΤΥΞΗ	30	ΑΠΟΣΤΡΑΓΓΙΣΤΙΚΟ ΚΑΝΑΛΙ	ΜΙΚΡΕΣ	431978,2254	4457473,7655	9
ORST0100	CO2	ΜΑΚΕΔΟΝΙΑ	ΠΟΛΥΓΥΡΟΣ	ΧΑΛΚΙΔΙΚΗ	ΟΡΜΥΛΙΑ	ΟΙΚΟΑΝΑΠΤΥΞΗ	660	ΚΤΗΝΟΤΡΟΦΙΚΗ ΜΟΝΑΔΑ	ΜΙΚΡΕΣ	462045,1153	4459642,2562	33
PXTR0100	CO2	ΜΑΚΕΔΟΝΙΑ	ΠΟΛΥΓΥΡΟΣ	ΧΑΛΚΙΔΙΚΗ	ΠΕΥΚΟΧΩΡΙ	ΟΙΚΟΑΝΑΠΤΥΞΗ	550	ΑΠΟΣΤΡΑΓΓΙΣΤΙΚΟ ΚΑΝΑΛΙ	ΜΙΚΡΕΣ	466332,2474	4425824,7846	10
SNST0100	CO2	ΜΑΚΕΔΟΝΙΑ	ΠΟΛΥΓΥΡΟΣ	ΧΑΛΚΙΔΙΚΗ	ΣΑΝΗ	ΟΙΚΟΑΝΑΠΤΥΞΗ	790	ΚΤΗΝΟΤΡΟΦΙΚΗ ΜΟΝΑΔΑ	ΜΙΚΡΕΣ	441718,5449	4439918,2971	6



## Ανατολική Μακεδονία – Θράκη

Κωδικός παγίδα	Τύπος παγίδα	Γεωγραφικό διαμέρισμα	Πλησιέστερη πόλη	Νομός	Περιοχή (Οικισμός - Γειτονιά)	Συλλέκτης/ Οργανισμός	Απόσταση από τα σπίτια (m)	Περιβάλλον	Περιβαλλοντικές επεμβάσεις	Πλάτος	Μήκος	Υψόμετρο (m)
EBTR0100	CO2	ΘΡΑΚΗ	ΑΛΕΞΑΝΔΡΟΥΠΟΛΗ	ΕΒΡΟΣ	ΑΛΕΞΑΝΔΡΟΥΠΟΛΗ	ΟΙΚΟΑΝΑΠΤΥΞΗ	50	ΠΑΡΚΟ	ΜΙΚΡΕΣ	663075,4741	4523986,9804	24
DDST0100	CO2	ΘΡΑΚΗ	ΑΛΕΞΑΝΔΡΟΥΠΟΛΗ	ΕΒΡΟΣ	ΔΙΔΥΜΟΤΕΙΧΟ	ΟΙΚΟΑΝΑΠΤΥΞΗ	50	ΚΤΗΝΟΤΡΟΦΙΚΗ ΜΟΝΑΔΑ, ΔΑΣΑΚΙ	ΑΛΣΟΣ/ΦΥΤΕΙΑ	708693,9241	4579726,2435	36
ODTR0100	CO2	ΘΡΑΚΗ	ΑΛΕΞΑΝΔΡΟΥΠΟΛΗ	ΕΒΡΟΣ	ΟΡΕΣΤΙΑΔΑ	ΟΙΚΟΑΝΑΠΤΥΞΗ	200	ΑΣΤΙΚΟ, ΑΓΡΟΤΙΚΟ	ΑΓΡΟΤΙΚΟ	709668,8719	4596932,3711	40
TXFS0100	CO2	ΘΡΑΚΗ	ΑΛΕΞΑΝΔΡΟΥΠΟΛΗ	ΕΒΡΟΣ	ΤΥΧΕΡΟ	ΟΙΚΟΑΝΑΠΤΥΞΗ	60	ΦΥΣΙΚΟ	ΜΙΚΡΕΣ	692042,7024	4543798,2205	12
FRTR0100	CO2	ΘΡΑΚΗ	ΑΛΕΞΑΝΔΡΟΥΠΟΛΗ	ΕΒΡΟΣ	ΦΕΡΕΣ	ΟΙΚΟΑΝΑΠΤΥΞΗ	40	ΑΣΤΙΚΟ, ΑΓΡΟΤΙΚΟ	ΑΓΡΟΤΙΚΟ	681376,4758	4528225,5380	30
AVTR0100	CO2	ΘΡΑΚΗ	ΞΑΝΘΗ	ΞΑΝΘΗ	ΑΒΔΗΡΑ	ΟΙΚΟΑΝΑΠΤΥΞΗ	0	ΑΣΤΙΚΟ, ΑΓΡΟΤΙΚΟ	ΑΓΡΟΤΙΚΟ	579945,9502	4536421,0149	50
DSFS0100	CO2	ΘΡΑΚΗ	ΞΑΝΘΗ	ΞΑΝΘΗ	ΔΑΣΟΧΩΡΙ	ΟΙΚΟΑΝΑΠΤΥΞΗ	700	ΦΥΣΙΚΟ	ΜΙΚΡΕΣ	570597,9925	4525986,2162	4
NKST0100	CO2	ΘΡΑΚΗ	ΞΑΝΘΗ	ΞΑΝΘΗ	ΝΕΑ ΚΕΣΣΑΝΗ	ΟΙΚΟΑΝΑΠΤΥΞΗ	250	ΚΤΗΝΟΤΡΟΦΙΚΗ ΜΟΝΑΔΑ	ΑΓΡΟΤΙΚΟ	589655,1302	4543317,4331	24
XNTR0100	CO2	ΘΡΑΚΗ	ΞΑΝΘΗ	ΞΑΝΘΗ	ΞΑΝΘΗ	ΟΙΚΟΑΝΑΠΤΥΞΗ	0	ΑΣΤΙΚΟ	ΜΙΚΡΕΣ	574705,3297	4553019,9123	90
LGTR0100	CO2	ΘΡΑΚΗ	ΞΑΝΘΗ	ΞΑΝΘΗ	ΠΟΡΤΟ ΛΑΓΟΣ	ΟΙΚΟΑΝΑΠΤΥΞΗ	75	CAMPING	ΜΙΚΡΕΣ	593666,4393	4539521,0344	1
IMTR0100	CO2	ΘΡΑΚΗ	ΚΟΜΟΤΗΝΗ	ΡΟΔΟΠΗ	ΙΜΕΡΟΣ	ΟΙΚΟΑΝΑΠΤΥΞΗ	135	ΑΓΡΟΤΙΚΟ, ΕΚΚΛΗΣΙΑΚΙ	ΑΓΡΟΤΙΚΟ	614947,2142	4534996,9390	23
KOTR0100	CO2	ΘΡΑΚΗ	ΚΟΜΟΤΗΝΗ	ΡΟΔΟΠΗ	ΚΟΜΟΤΗΝΗ	ΟΙΚΟΑΝΑΠΤΥΞΗ	0	ΑΣΤΙΚΟ, ΔΑΣΑΚΙ	ΑΛΣΟΣ/ΦΥΤΕΙΑ	617328,3292	4552351,6618	44
KPTR0100	CO2	ΘΡΑΚΗ	ΚΟΜΟΤΗΝΗ	ΡΟΔΟΠΗ	ΚΟΠΤΕΡΟ	ΟΙΚΟΑΝΑΠΤΥΞΗ	500	ΑΣΤΙΚΟ, ΑΓΡΟΤΙΚΟ	ΑΓΡΟΤΙΚΟ	593294,9488	4552297,3688	35
MRTR0100	CO2	ΘΡΑΚΗ	ΚΟΜΟΤΗΝΗ	ΡΟΔΟΠΗ	ΜΑΡΩΝΕΙΑ	ΟΙΚΟΑΝΑΠΤΥΞΗ	500	ΠΛΑΤΕΙΑ	ΜΙΚΡΕΣ	627750,4081	4529157,8770	190
SDTR0100	CO2	ΘΡΑΚΗ	ΚΟΜΟΤΗΝΗ	ΡΟΔΟΠΗ	ΝΕΟ ΣΙΔΗΡΟΧΩΡΙ	ΟΙΚΟΑΝΑΠΤΥΞΗ	340	ΑΣΤΙΚΟ, ΝΕΚΡΟΤΑΦΕΙΑ	ΜΙΚΡΕΣ	614532,4482	4541624,9310	16



Ειδικό Πρόγραμμα Ελέγχου για τον ιό του Δυτικού Νείλου και την ελονοσία – Ενίσχυση της επιτήρησης στην ελληνική επικράτεια



SLTR0100	CO2	ΘΡΑΚΗ	ΚΟΜΟΤΗ- ΝΗ	ΡΟΔΟΠΗ	ΣΑΛΠΗ	ΟΙΚΟΑΝΑΠΤΥΞΗ	0	ΑΓΡΟΤΙΚΟ, ΕΚΚΛΗΣΑΚΙ	ΑΓΡΟΤΙΚΟ	600126,3077	4544870,3090	5
FATR0100	CO2	ΘΡΑΚΗ	ΚΟΜΟΤΗ- ΝΗ	ΡΟΔΟΠΗ	ΦΑΝΑΡΙ	ΟΙΚΟΑΝΑΠΤΥΞΗ	85	ΕΚΚΛΗΣΙΑ	ΜΙΚΡΕΣ	594946,8421	4534348,2070	8
AGTR0100	CO2	ΜΑΚΕΔΟΝΙΑ	ΚΑΒΑΛΑ	ΚΑΒΑΛΑ	ΑΓΙΑΣΜΑ	ΟΙΚΟΑΝΑΠΤΥΞΗ	180	ΝΕΚΡΟΤΑΦΕΙΑ	ΜΙΚΡΕΣ	554737,5979	4528398,4526	6
KVTR0100	CO2	ΜΑΚΕΔΟΝΙΑ	ΚΑΒΑΛΑ	ΚΑΒΑΛΑ	ΚΑΒΑΛΑ	ΟΙΚΟΑΝΑΠΤΥΞΗ	600	ΠΑΡΑΛΙΑ	ΜΙΚΡΕΣ	535581,2685	4531511,1634	55
KEFS0100	CO2	ΜΑΚΕΔΟΝΙΑ	ΚΑΒΑΛΑ	ΚΑΒΑΛΑ	ΚΕΡΑΜΩΤΗ	ΟΙΚΟΑΝΑΠΤΥΞΗ	180	ΥΔΡΑΓΩΓΕΙΟ, ΦΥΣΙΚΟ	ΜΙΚΡΕΣ	559710,0603	4522954,9379	1
KRTR0100	CO2	ΜΑΚΕΔΟΝΙΑ	ΚΑΒΑΛΑ	ΚΑΒΑΛΑ	ΝΕΑ ΚΑΡΥΑ	ΟΙΚΟΑΝΑΠΤΥΞΗ	300	ΑΣΤΙΚΟ, ΑΓΡΟΤΙΚΟ	ΑΓΡΟΤΙΚΟ	560019,9099	4527615,8623	10
PETR0100	CO2	ΜΑΚΕΔΟΝΙΑ	ΚΑΒΑΛΑ	ΚΑΒΑΛΑ	ΝΕΑ ΠΕΡΑΜΟΣ	ΟΙΚΟΑΝΑΠΤΥΞΗ	700	ΑΠΟΣΤΡΑΓΓΙΣΤΙΚΟ ΚΑΝΑΛΙ	ΑΓΡΟΤΙΚΟ	524659,5274	4519548,1432	3
XETR0100	CO2	ΜΑΚΕΔΟΝΙΑ	ΚΑΒΑΛΑ	ΚΑΒΑΛΑ	ΞΕΡΙΑΣ	ΟΙΚΟΑΝΑΠΤΥΞΗ	400	ΑΡΔΕΥΤΙΚΟ ΚΑΝΑΛΙ	ΑΓΡΟΤΙΚΟ	558900,2330	4541035,9743	20
PDFS0100	CO2	ΜΑΚΕΔΟΝΙΑ	ΚΑΒΑΛΑ	ΚΑΒΑΛΑ	ΠΟΝΤΟΛΙΒΑΔΟ	ΟΙΚΟΑΝΑΠΤΥΞΗ	250	ΓΗΠΕΔΟ, ΚΑΛΑΜΙΩΝΑΣ	ΑΓΡΟΤΙΚΟ	548795,9165	4535070,7978	22
XRTR0100	CO2	ΜΑΚΕΔΟΝΙΑ	ΚΑΒΑΛΑ	ΚΑΒΑΛΑ	ΧΡΥΣΟΥΠΟΛΗ	ΟΙΚΟΑΝΑΠΤΥΞΗ	450	ΑΣΤΙΚΟ, ΑΓΡΟΤΙΚΟ	ΑΓΡΟΤΙΚΟ	557462,2842	4537764,6025	19





## Θεσσαλία

Κωδικός παγίδας	Τύπος παγίδας	Γεωγραφικό διαμέρισμα	Πλησιέστερη πόλη	Νομός	Περιοχή (Οικισμός - Γετονιά)	Συλλέκτης/ Οργανισμός	Απόσταση από σπίττα (m)	Περιβάλλον	Περιβαλλοντικές επεμβάσεις	Πλάτος	Μήκος	Υψόμετρο (m)
1 ΘΕΣΣΑΛΙΑ	ΞΗΡΟΥ ΠΑΓΟΥ CO2	ΘΕΣΣΑΛΙΑ	ΤΡΙΚΑΛΑ	ΤΡΙΚΑΛΑ	ΚΗΠΑΚΙ	ΒΙΟΕΦΑΡΜΟΓΕΣ Ε.Π.Ε.	0	ΑΣΤΙΚΟ, ΑΓΡΟΤΙΚΟ	ΜΙΚΡΕΣ, ΑΓΡΟΤΙΚΟ	4382217,7870	306211,7278	120
2 ΘΕΣΣΑΛΙΑ	ΞΗΡΟΥ ΠΑΓΟΥ CO2	ΘΕΣΣΑΛΙΑ	ΤΡΙΚΑΛΑ	ΤΡΙΚΑΛΑ	ΚΑΤΩ ΕΛΑΤΗ	ΒΙΟΕΦΑΡΜΟΓΕΣ Ε.Π.Ε.	0	ΑΣΤΙΚΟ, ΑΓΡΟΤΙΚΟ	ΜΙΚΡΕΣ, ΑΓΡΟΤΙΚΟ	4379171,0590	300532,5490	120
3 ΘΕΣΣΑΛΙΑ	ΞΗΡΟΥ ΠΑΓΟΥ CO2	ΘΕΣΣΑΛΙΑ	ΤΡΙΚΑΛΑ	ΤΡΙΚΑΛΑ	ΚΕΦΑΛΟΒΡΥΣΟ	ΒΙΟΕΦΑΡΜΟΓΕΣ Ε.Π.Ε.	0	ΑΣΤΙΚΟ, ΑΓΡΟΤΙΚΟ	ΜΙΚΡΕΣ, ΑΓΡΟΤΙΚΟ	4383516,1830	301919,7848	120
4 ΘΕΣΣΑΛΙΑ	ΞΗΡΟΥ ΠΑΓΟΥ CO2	ΘΕΣΣΑΛΙΑ	ΤΡΙΚΑΛΑ	ΤΡΙΚΑΛΑ	ΜΟΥΡΓΚΑΝΗ	ΒΙΟΕΦΑΡΜΟΓΕΣ Ε.Π.Ε.	2000	ΑΓΡΟΤΙΚΟ	ΜΙΚΡΕΣ, ΑΓΡΟΤΙΚΟ	4401322,0570	289486,5883	260
5 ΘΕΣΣΑΛΙΑ	ΞΗΡΟΥ ΠΑΓΟΥ CO2	ΘΕΣΣΑΛΙΑ	ΤΡΙΚΑΛΑ	ΤΡΙΚΑΛΑ	ΦΑΡΚΑΔΟΝΑ	ΒΙΟΕΦΑΡΜΟΓΕΣ Ε.Π.Ε.	0	ΑΓΡΟΤΙΚΟ	ΜΙΚΡΕΣ, ΑΓΡΟΤΙΚΟ	4383351,3460	333447,9013	90
6 ΘΕΣΣΑΛΙΑ	ΞΗΡΟΥ ΠΑΓΟΥ CO2	ΘΕΣΣΑΛΙΑ	ΤΡΙΚΑΛΑ	ΤΡΙΚΑΛΑ	ΜΕΓΑΛΑ ΚΑΛΥΒΙΑ	ΒΙΟΕΦΑΡΜΟΓΕΣ Ε.Π.Ε.	0	ΑΓΡΟΤΙΚΟ	ΜΙΚΡΕΣ, ΑΓΡΟΤΙΚΟ	4374025,0740	309853,9673	100
7 ΘΕΣΣΑΛΙΑ	ΞΗΡΟΥ ΠΑΓΟΥ CO2	ΘΕΣΣΑΛΙΑ	ΤΡΙΚΑΛΑ	ΤΡΙΚΑΛΑ	ΣΑΡΑΚΗΝΑ	ΒΙΟΕΦΑΡΜΟΓΕΣ Ε.Π.Ε.	0	ΑΓΡΟΤΙΚΟ	ΜΙΚΡΕΣ, ΑΓΡΟΤΙΚΟ	4393052,4780	297198,2822	180
8 ΘΕΣΣΑΛΙΑ	ΞΗΡΟΥ ΠΑΓΟΥ CO2	ΘΕΣΣΑΛΙΑ	ΚΑΛΑΜΠΑΚΑ	ΤΡΙΚΑΛΑ	ΚΑΛΑΜΠΑΚΑ	ΒΙΟΕΦΑΡΜΟΓΕΣ Ε.Π.Ε.	0	ΑΓΡΟΤΙΚΟ	ΜΙΚΡΕΣ, ΑΓΡΟΤΙΚΟ	4397025,5600	296451,2878	210
9 ΘΕΣΣΑΛΙΑ	ΞΗΡΟΥ ΠΑΓΟΥ CO2	ΘΕΣΣΑΛΙΑ	ΤΡΙΚΑΛΑ	ΤΡΙΚΑΛΑ	ΜΕΓΑΛΟΧΩΡΙ	ΒΙΟΕΦΑΡΜΟΓΕΣ Ε.Π.Ε.	0	ΑΓΡΟΤΙΚΟ	ΜΙΚΡΕΣ, ΑΓΡΟΤΙΚΟ	4380831,4700	313830,7434	100



Ειδικό Πρόγραμμα Ελέγχου για τον ιό του Δυτικού Νείλου και την ελονοσία – Ενίσχυση της επιτήρησης στην ελληνική επικράτεια



ΕΥΡΩΠΑΪΚΗ ΕΝΩΣΗ

10 ΘΕΣΣΑΛΙΑ	ΞΗΡΟΥ ΠΑΓΟΥ CO2	ΘΕΣΣΑΛΙΑ	ΚΑΡΔΙΤΣΑ	ΚΑΡΔΙΤΣΑ	ΛΕΥΚΗ	ΒΙΟΕΦΑΡΜΟΓΕΣ Ε.Π.Ε.	120	ΚΑΛΛΙΕΡΓΟΥΜ ΕΝΟΣ ΑΓΡΟΣ, ΑΓΡΟΤΙΚΟ	ΜΙΚΡΕΣ, ΑΓΡΟΤΙΚΟ	4361041,5270	348340,2622	110
11 ΘΕΣΣΑΛΙΑ	ΞΗΡΟΥ ΠΑΓΟΥ CO2	ΘΕΣΣΑΛΙΑ	ΤΡΙΚΑΛΑ	ΚΑΡΔΙΤΣΑ	ΑΓΝΑΝΤΕΡΟ	ΒΙΟΕΦΑΡΜΟΓΕΣ Ε.Π.Ε.	0	ΑΓΡΟΤΙΚΟ	ΜΙΚΡΕΣ, ΑΓΡΟΤΙΚΟ	4373316,1410	314015,2974	100
12 ΘΕΣΣΑΛΙΑ	ΞΗΡΟΥ ΠΑΓΟΥ CO2	ΘΕΣΣΑΛΙΑ	ΚΑΡΔΙΤΣΑ	ΚΑΡΔΙΤΣΑ	ΠΡΟΔΡΟΜΟΣ - ΣΤΑΥΡΟΣ	ΒΙΟΕΦΑΡΜΟΓΕΣ Ε.Π.Ε.	0	ΚΑΛΛΙΕΡΓΟΥΜ ΕΝΟΣ ΑΓΡΟΣ, ΑΓΡΟΤΙΚΟ	ΜΙΚΡΕΣ, ΑΓΡΟΤΙΚΟ	43605573,4750	324986,1073	100
13 ΘΕΣΣΑΛΙΑ	ΞΗΡΟΥ ΠΑΓΟΥ CO2	ΘΕΣΣΑΛΙΑ	ΚΑΡΔΙΤΣΑ	ΚΑΡΔΙΤΣΑ	ΠΑΛΑΜΑΣ	ΒΙΟΕΦΑΡΜΟΓΕΣ Ε.Π.Ε.	0	ΑΓΡΟΤΙΚΟ	ΜΙΚΡΕΣ, ΑΓΡΟΤΙΚΟ	4370454,9130	336191,2187	90
14 ΘΕΣΣΑΛΙΑ	ΞΗΡΟΥ ΠΑΓΟΥ CO2	ΘΕΣΣΑΛΙΑ	ΚΑΡΔΙΤΣΑ	ΚΑΡΔΙΤΣΑ	ΜΑΥΡΑΧΑΔΕΣ	ΒΙΟΕΦΑΡΜΟΓΕΣ Ε.Π.Ε.	400	ΚΑΛΛΙΕΡΓΟΥΜ ΕΝΟΣ ΑΓΡΟΣ, ΑΓΡΟΤΙΚΟ	ΜΙΚΡΕΣ, ΑΓΡΟΤΙΚΟ	4348765,6730	333203,1276	150
15 ΘΕΣΣΑΛΙΑ	ΞΗΡΟΥ ΠΑΓΟΥ CO2	ΘΕΣΣΑΛΙΑ	ΚΑΡΔΙΤΣΑ	ΚΑΡΔΙΤΣΑ	ΡΟΥΣΣΟ	ΒΙΟΕΦΑΡΜΟΓΕΣ Ε.Π.Ε.	150	ΚΑΛΛΙΕΡΓΟΥΜ ΕΝΟΣ ΑΓΡΟΣ, ΑΓΡΟΤΙΚΟ	ΜΙΚΡΕΣ, ΑΓΡΟΤΙΚΟ	4353513,5090	318777,0387	130
16 ΘΕΣΣΑΛΙΑ	ΞΗΡΟΥ ΠΑΓΟΥ CO2	ΘΕΣΣΑΛΙΑ	ΚΑΡΔΙΤΣΑ	ΚΑΡΔΙΤΣΑ	ΓΡΑΜΜΑΤΙΚΟ	ΒΙΟΕΦΑΡΜΟΓΕΣ Ε.Π.Ε.	50	ΑΓΡΟΤΙΚΟ	ΜΙΚΡΕΣ, ΑΓΡΟΤΙΚΟ	4345482,9430	345775,8996	110
17 ΘΕΣΣΑΛΙΑ	ΞΗΡΟΥ ΠΑΓΟΥ CO2	ΘΕΣΣΑΛΙΑ	ΛΑΡΙΣΑ	ΛΑΡΙΣΑ	ΤΕΡΨΙΘΕΑ	ΒΙΟΕΦΑΡΜΟΓΕΣ Ε.Π.Ε.	0	ΑΣΤΙΚΟ, ΑΓΡΟΤΙΚΟ	ΜΙΚΡΕΣ, ΑΓΡΟΤΙΚΟ	4387027,1290	358410,4110	100
18 ΘΕΣΣΑΛΙΑ	ΞΗΡΟΥ ΠΑΓΟΥ CO2	ΘΕΣΣΑΛΙΑ	ΛΑΡΙΣΑ	ΛΑΡΙΣΑ	ΕΛΑΣΣΟΝΑ	ΒΙΟΕΦΑΡΜΟΓΕΣ Ε.Π.Ε.	0	ΑΓΡΟΤΙΚΟ	ΜΙΚΡΕΣ, ΑΓΡΟΤΙΚΟ	4416086,6180	344664,5282	270
19 ΘΕΣΣΑΛΙΑ	ΞΗΡΟΥ ΠΑΓΟΥ CO2	ΘΕΣΣΑΛΙΑ	ΛΑΡΙΣΑ	ΛΑΡΙΣΑ	ΠΛΑΤΥΚΑΜΠΟΣ	ΒΙΟΕΦΑΡΜΟΓΕΣ Ε.Π.Ε.	0	ΑΓΡΟΤΙΚΟ	ΜΙΚΡΕΣ, ΑΓΡΟΤΙΚΟ	4386441,1700	374572,4327	65
20 ΘΕΣΣΑΛΙΑ	ΞΗΡΟΥ ΠΑΓΟΥ CO2	ΘΕΣΣΑΛΙΑ	ΤΥΡΝΑΒΟΣ	ΛΑΡΙΣΑ	ΤΥΡΝΑΒΟΣ	ΒΙΟΕΦΑΡΜΟΓΕΣ Ε.Π.Ε.	0	ΑΓΡΟΤΙΚΟ	ΜΙΚΡΕΣ, ΑΓΡΟΤΙΚΟ	4399316,1170	352308,9495	90
21 ΘΕΣΣΑΛΙΑ	ΞΗΡΟΥ ΠΑΓΟΥ CO2	ΘΕΣΣΑΛΙΑ	ΛΑΡΙΣΑ	ΛΑΡΙΣΑ	ΖΑΠΕΙΟ	ΒΙΟΕΦΑΡΜΟΓΕΣ Ε.Π.Ε.	0	ΑΓΡΟΤΙΚΟ	ΜΙΚΡΕΣ, ΑΓΡΟΤΙΚΟ	4369289,0737	366965,4221	170





ΕΛΛΗΝΙΚΗ ΔΗΜΟΚΡΑΤΙΑ

## Ειδικό Πρόγραμμα Ελέγχου για τον ιό του Δυτικού Νείλου και την ελονοσία – Ενίσχυση της επιτήρησης στην ελληνική επικράτεια



ΕΥΡΩΠΑΪΚΗ ΕΝΩΣΗ

22 ΘΕΣΣΑΛΙΑ	ΞΗΡΟΥ ΠΑΓΟΥ CO2	ΘΕΣΣΑΛΙΑ	ΦΑΡΣΑΛΑ	ΛΑΡΙΣΑ	ΦΑΡΣΑΛΑ	ΒΙΟΕΦΑΡΜΟΓΕΣ Ε.Π.Ε.	1000	ΑΓΡΟΤΙΚΟ	ΜΙΚΡΕΣ, ΑΓΡΟΤΙΚΟ	4352271,6946	360619,0627	140
23 ΘΕΣΣΑΛΙΑ	ΞΗΡΟΥ ΠΑΓΟΥ CO2	ΘΕΣΣΑΛΙΑ	ΛΑΡΙΣΑ	ΛΑΡΙΣΑ	ΚΟΥΤΣΟΧΕΡΟ	ΒΙΟΕΦΑΡΜΟΓΕΣ Ε.Π.Ε.	0	ΑΓΡΟΤΙΚΟ	ΜΙΚΡΕΣ, ΑΓΡΟΤΙΚΟ	4385562,1839	347834,9135	90
24 ΘΕΣΣΑΛΙΑ	ΞΗΡΟΥ ΠΑΓΟΥ CO2	ΘΕΣΣΑΛΙΑ	ΛΑΡΙΣΑ	ΛΑΡΙΣΑ	ΚΑΛΑΜΑΚΙ	ΒΙΟΕΦΑΡΜΟΓΕΣ Ε.Π.Ε.	0	ΑΓΡΟΤΙΚΟ	ΜΙΚΡΕΣ, ΑΓΡΟΤΙΚΟ	4380505,4550	392126,8611	90
25 ΘΕΣΣΑΛΙΑ	ΞΗΡΟΥ ΠΑΓΟΥ CO2	ΘΕΣΣΑΛΙΑ	ΒΟΛΟΣ	ΜΑΓΝΗΣΙΑ	ΚΡΟΚΙΟ	ΒΙΟΕΦΑΡΜΟΓΕΣ Ε.Π.Ε.	0	ΑΓΡΟΤΙΚΟ	ΜΙΚΡΕΣ, ΑΓΡΟΤΙΚΟ	4339739,6420	392198,3231	60
26 ΘΕΣΣΑΛΙΑ	ΞΗΡΟΥ ΠΑΓΟΥ CO2	ΘΕΣΣΑΛΙΑ	ΛΑΡΙΣΑ	ΛΑΡΙΣΑ	ΔΟΜΕΝΙΚΟ	ΒΙΟΕΦΑΡΜΟΓΕΣ Ε.Π.Ε.	50	ΑΓΡΟΤΙΚΟ	ΜΙΚΡΕΣ, ΑΓΡΟΤΙΚΟ	4405785,2960	338971,9638	50
27 ΘΕΣΣΑΛΙΑ	ΞΗΡΟΥ ΠΑΓΟΥ CO2	ΘΕΣΣΑΛΙΑ	ΛΑΡΙΣΑ	ΛΑΡΙΣΑ	ΜΑΚΡΥΧΩΡΙ	ΒΙΟΕΦΑΡΜΟΓΕΣ Ε.Π.Ε.	0	ΑΓΡΟΤΙΚΟ	ΜΙΚΡΕΣ, ΑΓΡΟΤΙΚΟ	4407030,9760	370437,9117	120
28 ΘΕΣΣΑΛΙΑ	ΞΗΡΟΥ ΠΑΓΟΥ CO2	ΘΕΣΣΑΛΙΑ	ΛΑΡΙΣΑ	ΛΑΡΙΣΑ	ΠΑΛΑΙΟΠΥΡΓΟΣ	ΒΙΟΕΦΑΡΜΟΓΕΣ Ε.Π.Ε.	0	ΑΓΡΟΤΙΚΟ	ΜΙΚΡΕΣ, ΑΓΡΟΤΙΚΟ	4419162,3850	387123,7640	5
29 ΘΕΣΣΑΛΙΑ	ΞΗΡΟΥ ΠΑΓΟΥ CO2	ΘΕΣΣΑΛΙΑ	ΒΟΛΟΣ	ΜΑΓΝΗΣΙΑ	ΒΙΠΕ ΒΟΛΟΥ	ΒΙΟΕΦΑΡΜΟΓΕΣ Ε.Π.Ε.	1500	ΚΑΛΛΙΕΡΓΟΥΜ ΕΝΟΣ ΑΓΡΟΣ, ΑΓΡΟΤΙΚΟ	ΜΙΚΡΕΣ, ΑΓΡΟΤΙΚΟ	4362678,7290	392984,0196	70
30 ΘΕΣΣΑΛΙΑ	ΞΗΡΟΥ ΠΑΓΟΥ CO2	ΘΕΣΣΑΛΙΑ	ΒΟΛΟΣ	ΜΑΓΝΗΣΙΑ	ΣΤΕΦΑΝΟΒΙΚΕΙΟ ΚΑΡΛΑΣ	ΒΙΟΕΦΑΡΜΟΓΕΣ Ε.Π.Ε.	0	ΚΑΛΛΙΕΡΓΟΥΜ ΕΝΟΣ ΑΓΡΟΣ, ΑΓΡΟΤΙΚΟ	ΜΙΚΡΕΣ, ΑΓΡΟΤΙΚΟ	4368478,2510	391054,2639	60
31 ΘΕΣΣΑΛΙΑ	ΞΗΡΟΥ ΠΑΓΟΥ CO2	ΘΕΣΣΑΛΙΑ	ΤΡΙΚΑΛΑ	ΤΡΙΚΑΛΑ	ΤΡΙΚΑΛΑ 1	ΒΙΟΕΦΑΡΜΟΓΕΣ Ε.Π.Ε.	0	ΑΣΤΙΚΟ	ΜΙΚΡΕΣ	4379568,8153	308709,6890	108
32 ΘΕΣΣΑΛΙΑ	ΞΗΡΟΥ ΠΑΓΟΥ CO2	ΘΕΣΣΑΛΙΑ	ΤΡΙΚΑΛΑ	ΤΡΙΚΑΛΑ	ΤΡΙΚΑΛΑ 2	ΒΙΟΕΦΑΡΜΟΓΕΣ Ε.Π.Ε.	0	ΑΣΤΙΚΟ	ΜΙΚΡΕΣ	4379801,4757	308658,9388	110
33 ΘΕΣΣΑΛΙΑ	ΞΗΡΟΥ ΠΑΓΟΥ CO2	ΘΕΣΣΑΛΙΑ	ΤΡΙΚΑΛΑ	ΤΡΙΚΑΛΑ	ΤΡΙΚΑΛΑ 3	ΒΙΟΕΦΑΡΜΟΓΕΣ Ε.Π.Ε.	0	ΑΣΤΙΚΟ	ΜΙΚΡΕΣ	4380094,1406	308349,6389	113
34 ΘΕΣΣΑΛΙΑ	ΞΗΡΟΥ ΠΑΓΟΥ CO2	ΘΕΣΣΑΛΙΑ	ΤΡΙΚΑΛΑ	ΤΡΙΚΑΛΑ	ΤΡΙΚΑΛΑ 4	ΒΙΟΕΦΑΡΜΟΓΕΣ Ε.Π.Ε.	0	ΑΣΤΙΚΟ	ΜΙΚΡΕΣ	4380261,5676	308276,2557	114





Ειδικό Πρόγραμμα Ελέγχου για τον ιό του Δυτικού Νείλου και την ελονοσία – Ενίσχυση της επιτήρησης στην ελληνική επικράτεια



ΕΥΡΩΠΑΪΚΗ ΕΝΩΣΗ

35 ΘΕΣΣΑΛΙΑ	ΞΗΡΟΥ ΠΑΓΟΥ CO2	ΘΕΣΣΑΛΙΑ	ΤΡΙΚΑΛΑ	ΤΡΙΚΑΛΑ	ΤΑΞΙΑΡΧΕΣ	ΒΙΟΕΦΑΡΜΟΓΕΣ Ε.Π.Ε.	50	ΚΑΛΛΙΕΡΓΟΥΜ ΕΝΟΣ ΑΓΡΟΣ, ΑΓΡΟΤΙΚΟ	ΜΙΚΡΕΣ, ΑΓΡΟΤΙΚΟ	4382268,8913	318702,4402	95
36 ΘΕΣΣΑΛΙΑ	ΞΗΡΟΥ ΠΑΓΟΥ CO2	ΘΕΣΣΑΛΙΑ	ΒΟΛΟΣ	ΜΑΓΝΗΣΙΑ	ΑΦΥΣΣΟΣ 1 (ΠΑΡΑΛΙΑ ΜΠΟΥΦΑΣ)	ΒΙΟΕΦΑΡΜΟΓΕΣ Ε.Π.Ε.	50	ΠΑΡΑΛΙΑ, ΚΑΛΛΙΕΡΓΟΥΜ ΕΝΟΣ ΑΓΡΟΣ, ΚΑΛΑΜΙΩΝΑΣ, ΑΓΡΟΤΙΚΟ	ΜΙΚΡΕΣ, ΑΓΡΟΤΙΚΟ	4348774,1661	426078,1228	2
37 ΘΕΣΣΑΛΙΑ	ΞΗΡΟΥ ΠΑΓΟΥ CO2	ΘΕΣΣΑΛΙΑ	ΒΟΛΟΣ	ΜΑΓΝΗΣΙΑ	ΑΦΥΣΣΟΣ 2 (ΠΑΡΑΛΙΑ ΜΠΟΥΦΑΣ)	ΒΙΟΕΦΑΡΜΟΓΕΣ Ε.Π.Ε.	20	ΠΑΡΑΛΙΑ, ΚΑΛΛΙΕΡΓΟΥΜ ΕΝΟΣ ΑΓΡΟΣ, ΑΓΡΟΤΙΚΟ	ΜΙΚΡΕΣ, ΑΓΡΟΤΙΚΟ	4348995,6543	426004,4542	2
38 ΘΕΣΣΑΛΙΑ	ΞΗΡΟΥ ΠΑΓΟΥ CO2	ΘΕΣΣΑΛΙΑ	ΒΟΛΟΣ	ΜΑΓΝΗΣΙΑ	ΑΦΥΣΣΟΣ 3 (ΠΑΡΑΛΙΑ ΜΠΟΥΦΑΣ)	ΒΙΟΕΦΑΡΜΟΓΕΣ Ε.Π.Ε.	50	ΠΑΡΑΛΙΑ, ΚΑΛΛΙΕΡΓΟΥΜ ΕΝΟΣ ΑΓΡΟΣ, ΚΑΛΑΜΙΩΝΑΣ, ΑΓΡΟΤΙΚΟ	ΜΙΚΡΕΣ, ΑΓΡΟΤΙΚΟ	4348347,0492	426471,0358	2
39 ΘΕΣΣΑΛΙΑ	ΞΗΡΟΥ ΠΑΓΟΥ CO2	ΘΕΣΣΑΛΙΑ	ΚΑΡΔΙΤΣΑ	ΚΑΡΔΙΤΣΑ	ΦΙΛΙΑ 1	ΒΙΟΕΦΑΡΜΟΓΕΣ Ε.Π.Ε.	0	ΚΑΛΛΙΕΡΓΟΥΜ ΕΝΟΣ ΑΓΡΟΣ, ΑΓΡΟΤΙΚΟ	ΜΙΚΡΕΣ, ΑΓΡΟΤΙΚΟ	4346955,5319	331522,6774	135
40 ΘΕΣΣΑΛΙΑ	ΞΗΡΟΥ ΠΑΓΟΥ CO2	ΘΕΣΣΑΛΙΑ	ΚΑΡΔΙΤΣΑ	ΚΑΡΔΙΤΣΑ	ΦΙΛΙΑ 2	ΒΙΟΕΦΑΡΜΟΓΕΣ Ε.Π.Ε.	0	ΚΑΛΛΙΕΡΓΟΥΜ ΕΝΟΣ ΑΓΡΟΣ, ΑΓΡΟΤΙΚΟ	ΜΙΚΡΕΣ, ΑΓΡΟΤΙΚΟ	4346490,2639	332452,9443	138
41 ΘΕΣΣΑΛΙΑ	ΞΗΡΟΥ ΠΑΓΟΥ CO2	ΘΕΣΣΑΛΙΑ	ΚΑΡΔΙΤΣΑ	ΚΑΡΔΙΤΣΑ	ΦΙΛΙΑ 3	ΒΙΟΕΦΑΡΜΟΓΕΣ Ε.Π.Ε.	0	ΚΑΛΛΙΕΡΓΟΥΜ ΕΝΟΣ ΑΓΡΟΣ, ΑΓΡΟΤΙΚΟ	ΜΙΚΡΕΣ, ΑΓΡΟΤΙΚΟ	4346521,7671	331624,1207	138
42 ΘΕΣΣΑΛΙΑ	ΞΗΡΟΥ ΠΑΓΟΥ CO2	ΘΕΣΣΑΛΙΑ	ΚΑΡΔΙΤΣΑ	ΚΑΡΔΙΤΣΑ	ΜΕΛΙΣΣΟΧΩΡΙ	ΒΙΟΕΦΑΡΜΟΓΕΣ Ε.Π.Ε.	0	ΚΑΛΛΙΕΡΓΟΥΜ ΕΝΟΣ ΑΓΡΟΣ, ΑΓΡΟΤΙΚΟ	ΜΙΚΡΕΣ, ΑΓΡΟΤΙΚΟ	4346917,5308	330268,0912	138
43 ΘΕΣΣΑΛΙΑ	ΞΗΡΟΥ ΠΑΓΟΥ CO2	ΘΕΣΣΑΛΙΑ	ΚΑΡΔΙΤΣΑ	ΚΑΡΔΙΤΣΑ	ΔΑΣΟΧΩΡΙ	ΒΙΟΕΦΑΡΜΟΓΕΣ Ε.Π.Ε.	0	ΚΑΛΛΙΕΡΓΟΥΜ ΕΝΟΣ ΑΓΡΟΣ, ΑΓΡΟΤΙΚΟ	ΜΙΚΡΕΣ, ΑΓΡΟΤΙΚΟ	4348165,4226	330585,3529	134
44 ΘΕΣΣΑΛΙΑ	ΞΗΡΟΥ ΠΑΓΟΥ CO2	ΘΕΣΣΑΛΙΑ	ΚΑΡΔΙΤΣΑ	ΚΑΡΔΙΤΣΑ	ΑΜΠΕΛΟΣ	ΒΙΟΕΦΑΡΜΟΓΕΣ Ε.Π.Ε.	0	ΚΑΛΛΙΕΡΓΟΥΜ ΕΝΟΣ ΑΓΡΟΣ, ΑΓΡΟΤΙΚΟ	ΜΙΚΡΕΣ, ΑΓΡΟΤΙΚΟ	4349769,7166	331110,3076	128





ΕΛΛΗΝΙΚΗ ΔΗΜΟΚΡΑΤΙΑ

Ειδικό Πρόγραμμα Ελέγχου για τον ιό του Δυτικού Νείλου και την ελονοσία – Ενίσχυση της επιτήρησης στην ελληνική επικράτεια



ΕΥΡΩΠΑΪΚΗ ΕΝΩΣΗ

45 ΘΕΣΣΑΛΙΑ	ΞΗΡΟΥ ΠΑΓΟΥ CO2	ΘΕΣΣΑΛΙΑ	ΚΑΡΔΙΤΣΑ	ΚΑΡΔΙΤΣΑ	ΑΝΩΓΕΙΟ	ΒΙΟΕΦΑΡΜΟΓΕΣ Ε.Π.Ε.	0	ΚΑΛΛΙΕΡΓΟΥΜ ΕΝΟΣ ΑΓΡΟΣ, ΑΓΡΟΤΙΚΟ	ΜΙΚΡΕΣ, ΑΓΡΟΤΙΚΟ	4350551,5663	332695,1936	125
46 ΘΕΣΣΑΛΙΑ	ΞΗΡΟΥ ΠΑΓΟΥ CO2	ΘΕΣΣΑΛΙΑ	ΚΑΡΔΙΤΣΑ	ΚΑΡΔΙΤΣΑ	ΛΟΥΤΡΟ	ΒΙΟΕΦΑΡΜΟΓΕΣ Ε.Π.Ε.	500	ΚΑΛΛΙΕΡΓΟΥΜ ΕΝΟΣ ΑΓΡΟΣ, ΑΓΡΟΤΙΚΟ	ΜΙΚΡΕΣ, ΑΓΡΟΤΙΚΟ	4343452,9982	329274,0832	162
47 ΘΕΣΣΑΛΙΑ	ΞΗΡΟΥ ΠΑΓΟΥ CO2	ΘΕΣΣΑΛΙΑ	ΚΑΡΔΙΤΣΑ	ΚΑΡΔΙΤΣΑ	ΚΕΔΡΟΣ	ΒΙΟΕΦΑΡΜΟΓΕΣ Ε.Π.Ε.	20	ΚΑΛΛΙΕΡΓΟΥΜ ΕΝΟΣ ΑΓΡΟΣ, ΑΓΡΟΤΙΚΟ	ΜΙΚΡΕΣ, ΑΓΡΟΤΙΚΟ	4341887,9293	330891,0267	175



## Πελοπόννησος

Κωδικός παγίδα	Τύπος παγίδα	Γεωγραφικό διαμέρισμα	Πλησιέστερη πόλη	Νομός	Περιοχή (Οικισμός - Γειτονιά)	Συλλέκτης/ Οργανισμός	Απόσταση από σπίτι (m)	Περιβάλλον	Περιβαλλοντικές επεμβάσεις	Πλάτος	Μήκος	Υψόμετρο (m)
ARG1	ΠΑΓΙΔΑ ΦΩΤΟΣ	ΠΕΛΟΠΟΝΝΗΣΟΣ	ΝΕΑ ΚΙΟΣ	ΑΡΓΟΛΙΔΑ	ΜΥΛΟΙ ΑΡΓΟΛΙΔΑΣ, ΑΡΜΥΡΟΣ	ΑΧΙΒΕΝ Ι. ΔΕΛΛΗΣ & ΣΙΑ	0	ΒΑΛΤΟΣ, ΠΑΡΑΛΙΑ, ΔΕΝΔΡΩΔΕΙΣ ΚΑΛΛΙΕΡΓΕΙΕΣ, ΑΓΡΟΤΙΚΟ	ΜΙΚΡΕΣ	4157089	386428	
ARG2	ΠΑΓΙΔΑ ΦΩΤΟΣ	ΠΕΛΟΠΟΝΝΗΣΟΣ	ΝΑΥΠΛΙΟ	ΑΡΓΟΛΙΔΑ	ΤΟΛΟ	ΑΧΙΒΕΝ Ι. ΔΕΛΛΗΣ & ΣΙΑ	50	ΠΑΡΑΛΙΑ, ΑΣΤΙΚΟ	ΜΙΚΡΕΣ	4152136	398737	
ARG3	ΠΑΓΙΔΑ ΦΩΤΟΣ	ΠΕΛΟΠΟΝΝΗΣΟΣ	ΝΕΑ ΚΙΟΣ	ΑΡΓΟΛΙΔΑ	ΚΙΟΣΚΙΑ	ΑΧΙΒΕΝ Ι. ΔΕΛΛΗΣ & ΣΙΑ	100	ΒΑΛΤΟΣ, ΠΑΡΑΛΙΑ, ΔΕΝΔΡΩΔΕΙΣ ΚΑΛΛΙΕΡΓΕΙΕΣ, ΚΑΛΑΜΩΝΑΣ, ΑΓΡΟΤΙΚΟ	ΜΙΚΡΕΣ	4161188	390721	
ARG4	ΠΑΓΙΔΑ ΦΩΤΟΣ	ΠΕΛΟΠΟΝΝΗΣΟΣ	ΑΡΓΟΣ	ΑΡΓΟΛΙΔΑ	ΚΥΒΕΡΙ	ΑΧΙΒΕΝ Ι. ΔΕΛΛΗΣ & ΣΙΑ	0	ΔΕΝΔΡΩΔΕΙΣ ΚΑΛΛΙΕΡΓΕΙΕΣ, ΚΑΛΑΜΩΝΑΣ, ΑΓΡΟΤΙΚΟ	ΜΙΚΡΕΣ	4153592	387218	
ARG5	ΠΑΓΙΔΑ ΦΩΤΟΣ	ΠΕΛΟΠΟΝΝΗΣΟΣ		ΑΡΓΟΛΙΔΑ		ΑΧΙΒΕΝ Ι. ΔΕΛΛΗΣ & ΣΙΑ				4159167	393953	
ARG6	ΠΑΓΙΔΑ ΦΩΤΟΣ	ΠΕΛΟΠΟΝΝΗΣΟΣ	ΑΡΓΟΣ	ΑΡΓΟΛΙΔΑ	ΑΡΓΟΛΙΚΟΣ ΚΑΜΠΟΣ	ΑΧΙΒΕΝ Ι. ΔΕΛΛΗΣ & ΣΙΑ	10	ΔΕΝΔΡΩΔΕΙΣ ΚΑΛΛΙΕΡΓΕΙΕΣ, ΚΑΛΑΜΩΝΑΣ, ΑΓΡΟΤΙΚΟ	ΜΙΚΡΕΣ	4162515	385905	
CORIN1	ΠΑΓΙΔΑ ΦΩΤΟΣ	ΠΕΛΟΠΟΝΝΗΣΟΣ	ΚΟΡΙΝΘΟΣ	ΚΟΡΙΝΘΙΑ	ΚΑΛΑΜΙΑ	ΑΧΙΒΕΝ Ι. ΔΕΛΛΗΣ & ΣΙΑ	0	ΠΑΡΑΛΙΑ, ΑΣΤΙΚΟ		4198387	405635	
CORIN2	ΠΑΓΙΔΑ ΦΩΤΟΣ	ΠΕΛΟΠΟΝΝΗΣΟΣ	ΛΟΥΤΡΑΚΙ	ΚΟΡΙΝΘΙΑ	ΚΑΤΟΥΝΙΣΤΡΑ	ΑΧΙΒΕΝ Ι. ΔΕΛΛΗΣ & ΣΙΑ	20	ΔΑΣΩΔΗΣ ΕΚΤΑΣΗ, ΑΓΡΟΤΙΚΟ	ΑΓΡΟΤΙΚΟ	4199965	412543	

CORIN3	ΠΑΓΙΔΑ ΦΩΤΟΣ	ΠΕΛΟΠΟΝΝΗΣΟΣ	ΕΠΙΔΑΥΡΟΣ	ΚΟΡΙΝΘΙΑ	ΠΑΡΑΛΙΑ ΚΟΡΦΟΥ	ΑΧΙΒΕΝ Ι. ΔΕΛΛΗΣ & ΣΙΑ	5	ΔΑΣΩΔΗΣ ΕΚΤΑΣΗ, ΑΛΑΤΟΥΧΑ ΕΔΑΦΗ, ΠΑΡΑΛΙΑ, ΚΑΛΑΜΩΝΑΣ	ΜΙΚΡΕΣ	4179703	422677
CORIN4	ΠΑΓΙΔΑ ΦΩΤΟΣ	ΠΕΛΟΠΟΝΝΗΣΟΣ	ΚΟΡΙΝΘΟΣ	ΚΟΡΙΝΘΙΑ	ΑΓ. ΝΙΚΟΛΑΟΣ ΚΟΡΙΝΘΟΥ	ΑΧΙΒΕΝ Ι. ΔΕΛΛΗΣ & ΣΙΑ	0	ΠΑΡΑΛΙΑ, ΑΣΤΙΚΟ	ΜΙΚΡΕΣ	4199295	412536
CORIN5	ΠΑΓΙΔΑ ΦΩΤΟΣ	ΠΕΛΟΠΟΝΝΗΣΟΣ	ΛΟΥΤΡΑΚΙ	ΚΟΡΙΝΘΙΑ	ΠΑΡΑΛΙΑΚΗ ΛΟΥΤΡΑΚΙΟΥ	ΑΧΙΒΕΝ Ι. ΔΕΛΛΗΣ & ΣΙΑ	0	ΠΑΡΑΛΙΑ, ΑΣΤΙΚΟ	ΜΙΚΡΕΣ	4201663	409322
CORIN6	ΠΑΓΙΔΑ ΦΩΤΟΣ	ΠΕΛΟΠΟΝΝΗΣΟΣ	ΚΟΡΙΝΘΟΣ	ΚΟΡΙΝΘΙΑ	ΑΓ. ΚΟΣΜΑΣ ΕΞΑΜΙΛΙΩΝ	ΑΧΙΒΕΝ Ι. ΔΕΛΛΗΣ & ΣΙΑ	500	ΔΕΝΔΡΩΔΕΙΣ ΚΑΛΛΙΕΡΓΕΙΕΣ, ΑΓΡΟΤΙΚΟ	ΜΙΚΡΕΣ	4196212	408488
CORIN7	ΠΑΓΙΔΑ ΦΩΤΟΣ	ΠΕΛΟΠΟΝΝΗΣΟΣ	ΚΟΡΙΝΘΟΣ - ΛΟΥΤΡΑΚΙ	ΚΟΡΙΝΘΙΑ		ΑΧΙΒΕΝ Ι. ΔΕΛΛΗΣ & ΣΙΑ	150	ΑΓΡΟΤΙΚΟ	ΜΙΚΡΕΣ	4198950	410065
CORIN9	ΠΑΓΙΔΑ ΦΩΤΟΣ	ΠΕΛΟΠΟΝΝΗΣΟΣ	ΚΟΡΙΝΘΟΣ	ΚΟΡΙΝΘΙΑ	ΟΙΚΙΣΜΟΣ ΚΑΛΑΜΙΑ	ΑΧΙΒΕΝ Ι. ΔΕΛΛΗΣ & ΣΙΑ	0	ΠΑΡΑΛΙΑ, ΑΣΤΙΚΟ	ΜΙΚΡΕΣ	4199379	405373
CORIN10	ΠΑΓΙΔΑ ΦΩΤΟΣ	ΠΕΛΟΠΟΝΝΗΣΟΣ	ΚΙΑΤΟ	ΚΟΡΙΝΘΙΑ	ΟΙΚΙΣΜΟΣ ΚΑΪΣΑΡΙ	ΑΧΙΒΕΝ Ι. ΔΕΛΛΗΣ & ΣΙΑ	0	ΚΑΛΛΙΕΡΓΟΥΜΕΝΟΣ ΑΓΡΟΣ, ΑΓΡΟΤΙΚΟ	ΜΙΚΡΕΣ	4199999	373425
ARK1	ΠΑΓΙΔΑ ΦΩΤΟΣ	ΠΕΛΟΠΟΝΝΗΣΟΣ	ΠΑΡΑΛΙΟ ΑΣΤΡΟΣ	ΑΡΚΑΔΙΑ	ΚΑΤΩ ΒΕΡΒΕΝΑ	ΑΧΙΒΕΝ Ι. ΔΕΛΛΗΣ & ΣΙΑ	10	ΒΑΛΤΟΣ, ΑΛΑΤΟΥΧΑ ΕΔΑΦΗ, ΠΑΡΑΛΙΑ, ΚΑΛΑΜΙΩΝΑΣ	ΜΙΚΡΕΣ	4143262	389915
ARK2	ΠΑΓΙΔΑ ΦΩΤΟΣ	ΠΕΛΟΠΟΝΝΗΣΟΣ	ΠΑΡΑΛΙΟ ΑΣΤΡΟΣ	ΑΡΚΑΔΙΑ	ΑΣΤΡΟΣ	ΑΧΙΒΕΝ Ι. ΔΕΛΛΗΣ & ΣΙΑ	0	ΠΑΡΑΛΙΑ, ΑΣΤΙΚΟ	ΜΙΚΡΕΣ	4141158	390352
ARK3	ΠΑΓΙΔΑ ΦΩΤΟΣ	ΠΕΛΟΠΟΝΝΗΣΟΣ	ΛΕΩΝΙΔΙΟ	ΑΡΚΑΔΙΑ	ΛΕΩΝΙΔΙΟ	ΑΧΙΒΕΝ Ι. ΔΕΛΛΗΣ & ΣΙΑ	0	ΔΕΝΔΡΩΔΕΙΣ ΚΑΛΛΙΕΡΓΕΙΕΣ, ΑΣΤΙΚΟ, ΑΓΡΟΤΙΚΟ	ΜΙΚΡΕΣ	4113702	398299
ARK4	ΠΑΓΙΔΑ ΦΩΤΟΣ	ΠΕΛΟΠΟΝΝΗΣΟΣ		ΑΡΚΑΔΙΑ		ΑΧΙΒΕΝ Ι. ΔΕΛΛΗΣ & ΣΙΑ				0	0

ARK5	ΠΑΓΙΔΑ ΦΩΤΟΣ	ΠΕΛΟΠΟΝΝΗΣΟΣ		ΑΡΚΑΔΙΑ		ΑΧΙΒΕΝ Ι. ΔΕΛΛΗΣ & ΣΙΑ				0	0	
ARK6	ΠΑΓΙΔΑ ΦΩΤΟΣ	ΠΕΛΟΠΟΝΝΗΣΟΣ	ΑΓ. ΑΝΔΡΕΑΣ - ΠΑΡΑΛΙΟ ΑΣΤΡΟΣ	ΑΡΚΑΔΙΑ	ΑΓ. ΑΝΔΡΕΑΣ - ΠΑΡΑΛΙΟ ΑΣΤΡΟΣ	ΑΧΙΒΕΝ Ι. ΔΕΛΛΗΣ & ΣΙΑ	0	ΔΕΝΔΡΩΔΕΙΣ ΚΑΛΛΙΕΡΓΕΙΕΣ, ΚΑΛΑΜΙΩΝΑΣ, ΑΓΡΟΤΙΚΟ	ΜΙΚΡΕΣ	4133760	390248	
ARK7	ΠΑΓΙΔΑ ΦΩΤΟΣ	ΠΕΛΟΠΟΝΝΗΣΟΣ	ΑΓ. ΑΝΔΡΕΑΣ - ΠΑΡΑΛΙΟ ΑΣΤΡΟΣ	ΑΡΚΑΔΙΑ	ΧΕΡΟΝΗΣΙ	ΑΧΙΒΕΝ Ι. ΔΕΛΛΗΣ & ΣΙΑ	ΣΠΙΤΙΑ ΔΙΑΣΠΑΡΤΑ ΣΕ ΑΚΤΙΝΑ 100 ΜΕΤΡΩΝ ΤΟ ΚΑΘΕΝΑ	ΒΑΛΤΟΣ, ΑΛΛΑΤΟΥΧΑ ΕΔΑΦΗ, ΠΑΡΑΛΙΑ, ΔΕΝΔΡΩΔΕΙΣ ΚΑΛΛΙΕΡΓΕΙΕΣ, ΚΑΛΑΜΙΩΝΑΣ, ΑΓΡΟΤΙΚΟ	ΜΙΚΡΕΣ	4138277	388469	
ΑΧΑΪΑ 1	ΠΑΓΙΔΑ ΦΩΤΟΣ	ΠΕΛΟΠΟΝΝΗΣΟΣ	ΠΑΤΡΑ	ΑΧΑΪΑ		ΑΧΙΒΕΝ Ι. ΔΕΛΛΗΣ & ΣΙΑ		ΑΣΤΙΚΟ		4237389	302115	5
ΑΧΑΪΑ 2	ΠΑΓΙΔΑ ΦΩΤΟΣ	ΠΕΛΟΠΟΝΝΗΣΟΣ	ΚΑΤΩ ΑΧΑΪΑ	ΑΧΑΪΑ		ΑΧΙΒΕΝ Ι. ΔΕΛΛΗΣ & ΣΙΑ		ΔΕΝΔΡΩΔΕΙΣ ΚΑΛΛΙΕΡΓΕΙΕΣ		4223006	285066	42
ΑΧΑΪΑ 3	ΠΑΓΙΔΑ ΦΩΤΟΣ	ΠΕΛΟΠΟΝΝΗΣΟΣ	ΑΙΓΙΟ	ΑΧΑΪΑ		ΑΧΙΒΕΝ Ι. ΔΕΛΛΗΣ & ΣΙΑ		ΚΑΛΛΙΕΡΓΟΥΜΕΝΟΣ ΑΓΡΟΣ		4234560	336508	3
ΛΑΚΩΝΙΑ 1	ΠΑΓΙΔΑ ΦΩΤΟΣ	ΠΕΛΟΠΟΝΝΗΣΟΣ	ΣΚΑΛΑ	ΛΑΚΩΝΙΑ	ΕΛΟΣ	ΑΧΙΒΕΝ Ι. ΔΕΛΛΗΣ & ΣΙΑ		ΑΓΡΟΤΙΚΟ		4076742	383720	7
ΛΑΚΩΝΙΑ 2	ΠΑΓΙΔΑ ΦΩΤΟΣ	ΠΕΛΟΠΟΝΝΗΣΟΣ		ΛΑΚΩΝΙΑ	ΛΕΗΜΟΝΑΣ	ΑΧΙΒΕΝ Ι. ΔΕΛΛΗΣ & ΣΙΑ		ΑΓΡΟΤΙΚΟ		4076041	382180	6
ΛΑΚΩΝΙΑ 3	ΠΑΓΙΔΑ ΦΩΤΟΣ	ΠΕΛΟΠΟΝΝΗΣΟΣ	ΣΚΑΛΑ	ΛΑΚΩΝΙΑ	ΠΕΡΙΣΤΕΡΙ	ΑΧΙΒΕΝ Ι. ΔΕΛΛΗΣ & ΣΙΑ		ΑΓΡΟΤΙΚΟ		4079267	380582	33
ΛΑΚΩΝΙΑ 4	ΠΑΓΙΔΑ ΦΩΤΟΣ	ΠΕΛΟΠΟΝΝΗΣΟΣ	ΣΚΑΛΑ	ΛΑΚΩΝΙΑ	ΑΣΤΕΡΙ	ΑΧΙΒΕΝ Ι. ΔΕΛΛΗΣ & ΣΙΑ		ΑΓΡΟΤΙΚΟ		4076887	386617	19



ΜΕΣΣΗΝΙΑ 1	ΠΑΓΙΔΑ ΦΩΤΟΣ	ΠΕΛΟΠΟΝΝΗΣΟΣ	ΚΑΛΑΜΑΤΑ	ΜΕΣΣΗΝΙΑ	ΒΙΟΛΟΓΙΚΟΣ ΚΑΘΑΡΙΣΜΟΣ	ΑΧΙΒΕΝ Ι. ΔΕΛΛΗΣ & ΣΙΑ		ΑΓΡΟΤΙΚΟ		4100635	327266	0
ΜΕΣΣΗΝΙΑ 2	ΠΑΓΙΔΑ ΦΩΤΟΣ	ΠΕΛΟΠΟΝΝΗΣΟΣ	ΜΕΣΣΗΝΗ	ΜΕΣΣΗΝΙΑ	ΚΑΦΕ ΟΑΣΙΣ	ΑΧΙΒΕΝ Ι. ΔΕΛΛΗΣ & ΣΙΑ		ΠΑΡΑΛΙΑ		4097833	321076	0
ΜΕΣΣΗΝΙΑ 3	ΠΑΓΙΔΑ ΦΩΤΟΣ	ΠΕΛΟΠΟΝΝΗΣΟΣ	ΠΥΛΟΣ	ΜΕΣΣΗΝΙΑ	CAMPING ΕΡΩΔΙΟΣ	ΑΧΙΒΕΝ Ι. ΔΕΛΛΗΣ & ΣΙΑ		ΒΑΛΤΟΣ		4091842	294687	0
ΜΕΣΣΗΝΙΑ 4	ΠΑΓΙΔΑ ΦΩΤΟΣ	ΠΕΛΟΠΟΝΝΗΣΟΣ	ΤΡΙΦΥΛΛΙΑ	ΜΕΣΣΗΝΙΑ	ΠΑΡΑΛΙΑ ΚΥΠΑΡΙΣΣΙΑΣ	ΑΧΙΒΕΝ Ι. ΔΕΛΛΗΣ & ΣΙΑ		ΠΑΡΑΛΙΑ		4125429	293008	6
ΜΕΣΣΗΝΙΑ 5	ΠΑΓΙΔΑ ΦΩΤΟΣ	ΠΕΛΟΠΟΝΝΗΣΟΣ	ΜΕΣΣΗΝΙΑΚΗ ΜΑΝΗ	ΜΕΣΣΗΝΙΑ	ΞΕΝΟΔΟΧΕΙΟ ΕΛΙΕΣ	ΑΧΙΒΕΝ Ι. ΔΕΛΛΗΣ & ΣΙΑ		ΠΑΡΑΛΙΑ		4083518	342271	11
ΗΛΕΙΑ 1	ΠΑΓΙΔΑ ΦΩΤΟΣ	ΠΕΛΟΠΟΝΝΗΣΟΣ	ΔΟΥΚΑΙΝΑ	ΗΛΕΙΑ		ΑΧΙΒΕΝ Ι. ΔΕΛΛΗΣ & ΣΙΑ		ΑΓΡΟΤΙΚΟ	ΑΓΡΟΤΙΚΟ	4181851	262801	7
ΗΛΕΙΑ 2	ΠΑΓΙΔΑ ΦΩΤΟΣ	ΠΕΛΟΠΟΝΝΗΣΟΣ	ΑΜΑΛΙΑΔΑ	ΗΛΕΙΑ		ΑΧΙΒΕΝ Ι. ΔΕΛΛΗΣ & ΣΙΑ		ΑΓΡΟΤΙΚΟ	ΑΓΡΟΤΙΚΟ	4186475	264245	24
ΗΛΕΙΑ 3	ΠΑΓΙΔΑ ΦΩΤΟΣ	ΠΕΛΟΠΟΝΝΗΣΟΣ	ΓΑΣΤΟΥΝΗ	ΗΛΕΙΑ		ΑΧΙΒΕΝ Ι. ΔΕΛΛΗΣ & ΣΙΑ		ΑΓΡΟΤΙΚΟ	ΑΓΡΟΤΙΚΟ	4198691	259706	13

## Ήπειρος

Κωδικός παγίδας	Τύπος παγίδας	Γεωγραφικό διαμέρισμα	Πλησιέστερη πόλη	Νομός	Περιοχή (Οικισμός - Γειτονιά)	Συλλέκτης/ Οργανισμός	Απόσταση από σπίτι (m)	Περιβάλλον	Πλάτος	Μήκος	Υψόμετρο (m)
ΑΡΤΑ 1	ΠΑΓΙΔΑ ΦΩΤΟΣ	ΗΠΕΙΡΟΣ	ΑΡΤΑ	ΑΡΤΑ	ΠΕΡΙΦΕΡΕΙΑΚΗ ΟΔΟΣ ΑΡΤΑΣ	ΑΧΙΒΕΝ Ι. ΔΕΛΛΗΣ & ΣΙΑ	100	ΑΣΤΙΚΟ	4339387	239397	1
ΑΡΤΑ 2	ΠΑΓΙΔΑ ΦΩΤΟΣ	ΗΠΕΙΡΟΣ	ΑΡΤΑ - ΚΟΡΩΝΗΣΙΑ	ΑΡΤΑ		ΑΧΙΒΕΝ Ι. ΔΕΛΛΗΣ & ΣΙΑ	50	ΑΣΤΙΚΟ	4322636	232711	1
ΑΡΤΑ 3	ΠΑΓΙΔΑ ΦΩΤΟΣ	ΗΠΕΙΡΟΣ	ΑΡΤΑ	ΑΡΤΑ	ΝΕΟΧΩΡΙ	ΑΧΙΒΕΝ Ι. ΔΕΛΛΗΣ & ΣΙΑ	50	ΑΣΤΙΚΟ	4328505	242044	4
ΑΡΤΑ 4	ΠΑΓΙΔΑ ΦΩΤΟΣ	ΗΠΕΙΡΟΣ	ΑΡΤΑ	ΑΡΤΑ	ΒΙΓΛΑ	ΑΧΙΒΕΝ Ι. ΔΕΛΛΗΣ & ΣΙΑ	100	ΑΓΡΟΤΙΚΟ	4329892	228456	0
ΑΡΤΑ 5	ΠΑΓΙΔΑ ΦΩΤΟΣ	ΗΠΕΙΡΟΣ	ΑΡΤΑ	ΑΡΤΑ	ΑΝΕΖΑ	ΑΧΙΒΕΝ Ι. ΔΕΛΛΗΣ & ΣΙΑ	50	ΑΓΡΟΤΙΚΟ	4330444	234203	4
ΘΕΣΠΡΩΤΙΑ 1	ΠΑΓΙΔΑ ΦΩΤΟΣ	ΗΠΕΙΡΟΣ	ΠΑΡΓΑ	ΘΕΣΠΡΩΤΙΑ	ΔΡΕΠΑΝΟ - ΜΑΚΡΥΓΙΑΛΙ	ΑΧΙΒΕΝ Ι. ΔΕΛΛΗΣ & ΣΙΑ		ΚΑΛΛΙΕΡΓΟΥΜΕΝΟΣ ΑΓΡΟΣ	4380786	173412	2
ΘΕΣΠΡΩΤΙΑ 2	ΠΑΓΙΔΑ ΦΩΤΟΣ	ΗΠΕΙΡΟΣ	ΠΑΡΓΑ	ΘΕΣΠΡΩΤΙΑ	ΠΑΡΑΜΥΘΙΑ	ΑΧΙΒΕΝ Ι. ΔΕΛΛΗΣ & ΣΙΑ		ΚΑΛΛΙΕΡΓΟΥΜΕΝΟΣ ΑΓΡΟΣ	4371053	199736	156
ΘΕΣΠΡΩΤΙΑ 3	ΠΑΓΙΔΑ ΦΩΤΟΣ	ΗΠΕΙΡΟΣ	ΗΓΟΥΜΕΝΙΤΣΑ	ΘΕΣΠΡΩΤΙΑ	ΒΙΟΛΟΓΙΚΟΣ ΚΑΘΑΡΙΣΜΟΣ	ΑΧΙΒΕΝ Ι. ΔΕΛΛΗΣ & ΣΙΑ			4377865	174288	15
ΘΕΣΠΡΩΤΙΑ 4	ΠΑΓΙΔΑ ΦΩΤΟΣ	ΗΠΕΙΡΟΣ	ΠΑΡΓΑ	ΘΕΣΠΡΩΤΙΑ	ΠΕΡΔΙΚΑ	ΑΧΙΒΕΝ Ι. ΔΕΛΛΗΣ & ΣΙΑ		ΑΓΡΟΤΙΚΟ	4363924	181282	247
ΘΕΣΠΡΩΤΙΑ 5	ΠΑΓΙΔΑ ΦΩΤΟΣ	ΗΠΕΙΡΟΣ		ΘΕΣΠΡΩΤΙΑ	ΣΑΓΙΑΔΑ	ΑΧΙΒΕΝ Ι. ΔΕΛΛΗΣ & ΣΙΑ		ΑΓΡΟΤΙΚΟ	4392785	172028	1
ΙΩΑΝΝΙΝΑ 1	ΠΑΓΙΔΑ ΦΩΤΟΣ	ΗΠΕΙΡΟΣ	ΙΩΑΝΝΙΝΑ	ΙΩΑΝΝΙΝΑ	ΑΜΦΙΘΕΑ	ΑΧΙΒΕΝ Ι. ΔΕΛΛΗΣ & ΣΙΑ			4396638	231894	480
ΙΩΑΝΝΙΝΑ 2	ΠΑΓΙΔΑ ΦΩΤΟΣ	ΗΠΕΙΡΟΣ	ΙΩΑΝΝΙΝΑ	ΙΩΑΝΝΙΝΑ	ΑΓΙΟΣ ΙΩΑΝΝΗΣ	ΑΧΙΒΕΝ Ι. ΔΕΛΛΗΣ & ΣΙΑ		ΑΓΡΟΤΙΚΟ	4400012	226557	470
ΙΩΑΝΝΙΝΑ 3	ΠΑΓΙΔΑ ΦΩΤΟΣ	ΗΠΕΙΡΟΣ	ΙΩΑΝΝΙΝΑ	ΙΩΑΝΝΙΝΑ	ΕΞΟΧΗ	ΑΧΙΒΕΝ Ι. ΔΕΛΛΗΣ & ΣΙΑ		ΑΣΤΙΚΟ	4396620	228942	472

ΙΩΑΝΝΙΝΑ 4	ΠΑΓΙΔΑ ΦΩΤΟΣ	ΗΠΕΙΡΟΣ	ΙΩΑΝΝΙΝΑ	ΙΩΑΝΝΙΝΑ	ΡΟΔΟΤΟΠΙ	ΑΧΙΒΕΝ Ι. ΔΕΛΛΗΣ & ΣΙΑ		ΚΑΛΛΙΕΡΓΟΥΜΕΝΟΣ ΑΓΡΟΣ	4399385	221496	532
ΙΩΑΝΝΙΝΑ 5	ΠΑΓΙΔΑ ΦΩΤΟΣ	ΗΠΕΙΡΟΣ	ΙΩΑΝΝΙΝΑ	ΙΩΑΝΝΙΝΑ	ΒΕΛΙΣΑΡΙΟΣ	ΑΧΙΒΕΝ Ι. ΔΕΛΛΗΣ & ΣΙΑ		ΑΣΤΙΚΟ	4392965	228867	484
ΠΡΕΒΕΖΑ 1	ΠΑΓΙΔΑ ΦΩΤΟΣ	ΗΠΕΙΡΟΣ	ΠΡΕΒΕΖΑ	ΠΡΕΒΕΖΑ	Ν. ΚΕΡΑΣΟΥΣ	ΑΧΙΒΕΝ Ι. ΔΕΛΛΗΣ & ΣΙΑ		ΑΓΡΟΤΙΚΟ	4338527	228331	23
ΠΡΕΒΕΖΑ 2	ΠΑΓΙΔΑ ΦΩΤΟΣ	ΗΠΕΙΡΟΣ	ΠΡΕΒΕΖΑ	ΠΡΕΒΕΖΑ	ΛΟΥΡΟΣ	ΑΧΙΒΕΝ Ι. ΔΕΛΛΗΣ & ΣΙΑ		ΑΓΡΟΤΙΚΟ	4340810	220324	7
ΠΡΕΒΕΖΑ 3	ΠΑΓΙΔΑ ΦΩΤΟΣ	ΗΠΕΙΡΟΣ	ΠΡΕΒΕΖΑ	ΠΡΕΒΕΖΑ	ΘΕΣΠΡΩΤΙΚΟ	ΑΧΙΒΕΝ Ι. ΔΕΛΛΗΣ & ΣΙΑ		ΑΓΡΟΤΙΚΟ	4347224	222502	47
ΠΡΕΒΕΖΑ 4	ΠΑΓΙΔΑ ΦΩΤΟΣ	ΗΠΕΙΡΟΣ	ΠΡΕΒΕΖΑ	ΠΡΕΒΕΖΑ	ΦΙΛΟΘΕΗ	ΑΧΙΒΕΝ Ι. ΔΕΛΛΗΣ & ΣΙΑ		ΑΓΡΟΤΙΚΟ	4341491	231380	4
ΠΡΕΒΕΖΑ 5	ΠΑΓΙΔΑ ΦΩΤΟΣ	ΗΠΕΙΡΟΣ	ΠΡΕΒΕΖΑ	ΠΡΕΒΕΖΑ	ΦΙΛΙΠΙΑΔΑ	ΑΧΙΒΕΝ Ι. ΔΕΛΛΗΣ & ΣΙΑ		ΑΓΡΟΤΙΚΟ	4343852	230462	34



Ειδικό Πρόγραμμα Ελέγχου για τον ιό του Δυτικού Νείλου και την ελονοσία – Ενίσχυση της επιτήρησης στην ελληνική επικράτεια



## Παράρτημα 2. Δεδομένα εντομολογικής επιτήρησης ανά γεωγραφικό διαμέρισμα για το έτος 2012

---

**Αττική** (<http://www.malwest.gr/yyka/Attiki.xls>)

**Στερεά Ελλάδα** ([http://www.malwest.gr/yyka/Sterea\\_ellada.xls](http://www.malwest.gr/yyka/Sterea_ellada.xls))

**Μακεδονία** (<http://www.malwest.gr/yyka/Makedonia.xls>)

**Ανατολική Μακεδονία – Θράκη** ([http://www.malwest.gr/yyka/An\\_Makedonia\\_Thraki.xls](http://www.malwest.gr/yyka/An_Makedonia_Thraki.xls))

**Θεσσαλία** (<http://www.malwest.gr/yyka/Thessalia.xls>)

**Πελοπόννησος** (<http://www.malwest.gr/yyka/Peloponnese.xls>)

**Ήπειρος** (<http://www.malwest.gr/yyka/Ipiros.xls>)

- 36 -



[www.ygeia-pronoia.gr](http://www.ygeia-pronoia.gr)

Με τη  
συγχρηματοδότηση της  
Ευρωπαϊκής Ένωσης



[www.epanad.gov.gr](http://www.epanad.gov.gr)



[www.espa.gr](http://www.espa.gr)

### Παράρτημα 3. Ανάλυση δεδομένων εντομολογικής επιτήρησης ανά γεωγραφικό διαμέρισμα για το έτος 2012

#### Αττική

Δειγματοληψία	Σύνολο παγίδων που χρησιμοποιήθηκαν	Αριθμός παγίδων που συνέλεξαν κουνούπια	% Σύνολο παγίδων	Αριθμός παγίδων που συνέλεξαν Culex	% Παγίδες Culex	Αριθμός παγίδων που συνέλεξαν Aedes	% Παγίδες Aedes	Αριθμός παγίδων που συνέλεξαν Anopheles	% Παγίδες Anopheles	Αριθμός παγίδων που συνέλεξαν άλλο είδος	% Παγίδες άλλο
10-20 Μαΐου	30	26	86,67	22	73,33	12	40,00	5	16,67	0	0,00
21 -31 Μαΐου	30	28	93,33	27	90,00	8	26,67	3	10,00	0	0,00
1-20 Ιουνίου	30	26	86,67	24	80,00	7	23,33	2	6,67	0	0,00
21 Ιουνίου - 10 Ιουλίου	30	28	93,33	27	90,00	5	16,67	4	13,33	0	0,00
11 - 20 Ιουλίου	34	28	82,35	26	76,47	4	11,76	1	2,94	0	0,00
21-31 Ιουλίου	40	31	77,50	31	77,50	4	10,00	1	2,50	0	0,00
1-10 Αυγούστου	41	30	73,17	29	70,73	1	2,44	0	0,00	0	0,00
11-20 Αυγούστου	41	32	78,05	31	75,61	2	4,88	0	0,00	0	0,00
21-31 Αυγούστου	44	34	77,27	34	77,27	4	9,09	0	0,00	0	0,00
1-15 Σεπτεμβρίου	45	36	80,00	36	80,00	5	11,11	1	2,22	0	0,00
16-30 Σεπτεμβρίου	46	34	73,91	33	71,74	2	4,35	0	0,00	0	0,00
1-20 Οκτωβρίου	46	31	67,39	31	67,39	3	6,52	1	2,17	0	0,00

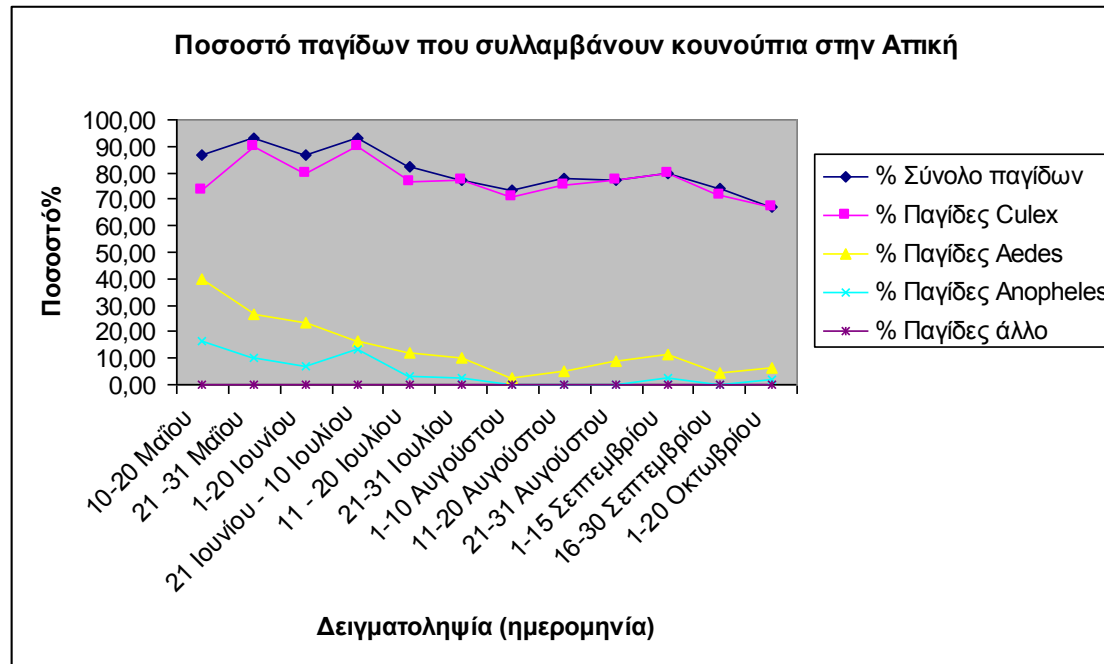

Δειγματοληψία	Συνολικός αριθμός ακμαίων	ΜΟ ακμαίων	Standard error για το συνολικό αριθμό ακμαίων	ΜΟ ακμαίων Culex	Standard error για το αριθμό ακμαίων Culex	ΜΟ ακμαίων Aedes	Standard error για το αριθμό ακμαίων Aedes	ΜΟ ακμαίων Anopheles	Standard error για το αριθμό ακμαίων Anopheles	ΜΟ ακμαίων άλλου είδους	Standard error για το αριθμό ακμαίων άλλου είδους
10-20 Μαΐου	1319	43,97	24,83	13,20	4,39	30,17	24,91	0,33	0,14	0,00	0,00
21 -31 Μαΐου	983	32,77	15,77	14,93	4,00	17,50	15,69	0,33	0,26	0,00	0,00
1-20 Ιουνίου	587	19,57	5,96	12,27	2,98	6,90	5,60	0,40	0,37	0,00	0,00
21 Ιουνίου - 10 Ιουλίου	495	16,5	4,04	12,73	3,19	3,1	2,76	3,1	0,41	0,00	0,00
11 - 20 Ιουλίου	231	6,79	1,96	6,61	1,94	0,15	0,07	0,03	0,03	0,00	0,00
21-31 Ιουλίου	363	9,08	3,80	8,88	3,75	0,15	0,08	0,05	0,05	0,00	0,00
1-10 Αυγούστου	300	7,32	1,49	7,29	1,49	0,02	0,02	0,02	0,00	0,00	0,00
11-20 Αυγούστου	188	4,58	1,32	4,53	1,32	0,04	0,03	0,04	0,00	0,00	0,00
21-31 Αυγούστου	560	10,00	5,15	9,88	5,16	0,13	0,06	0,00	0,00	0,00	0,00
1-15 Σεπτεμβρίου	457	10,16	5,09	9,98	5,09	0,16	0,07	0,02	0,02	0,00	0,00
16-30 Σεπτεμβρίου	339	7,37	1,96	7,17	1,94	0,19	0,17	0,00	0,00	0,00	0,00
1-20 Οκτωβρίου	446	9,69	2,87	9,61	2,87	0,07	0,04	0,02	0,02	0,00	0,00

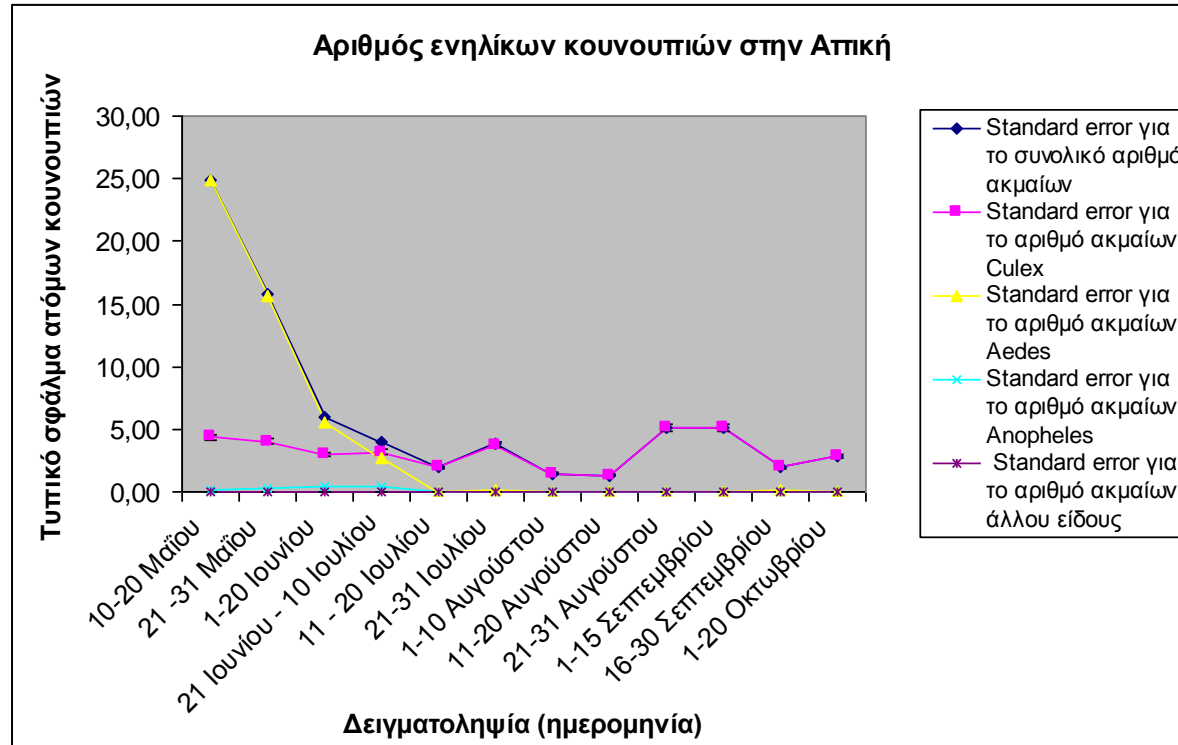



Δειγματοληψία	Αριθμός δειγμάτων που εξετάστηκαν	Συνολικός αριθμός θετικών δειγμάτων	% Μολυσμένων κουνουπιών στο σύνολο των παγίδων που εξετάστηκαν	Αριθμός θετικών δειγμάτων Culex	% Μολυσμένων Culex	Αριθμός θετικών δειγμάτων Aedes	% Μολυσμένων Aedes	Αριθμός θετικών δειγμάτων Anopheles	% Μολυσμένων Anopheles	Αριθμός θετικών δειγμάτων άλλου είδους	% Μολυσμένων κουνουπιών άλλου είδους
10-20 Μαΐου	7	4	57,14	4	57,14	0	0,00	0	0,00	0	0,00
21 -31 Μαΐου	6	2	33,33	2	33,33	0	0,00	0	0,00	0	0,00
1-20 Ιουνίου	17	4	23,53	3	17,65	1	5,88	0	0,00	0	0,00
21 Ιουνίου - 10 Ιουλίου	2	0	0,00	0	0,00	0	0,00	0	0,00	0	0,00
11 - 20 Ιουλίου	7	0	0,00	0	0,00	0	0,00	0	0,00	0	0,00
21-31 Ιουλίου	31	8	25,81	8	25,81	0	0,00	0	0,00	0	0,00
1-10 Αυγούστου	0		#ΔΙΑΙΡ/0!	0	#ΔΙΑΙΡ/0!		#ΔΙΑΙΡ/0!		#ΔΙΑΙΡ/0!		#ΔΙΑΙΡ/0!
11-20 Αυγούστου	31	0	0,00	0	0,00	0	0,00	0	0,00	0	0,00
21-31 Αυγούστου	0		#ΔΙΑΙΡ/0!		#ΔΙΑΙΡ/0!		#ΔΙΑΙΡ/0!		#ΔΙΑΙΡ/0!		#ΔΙΑΙΡ/0!
1-15 Σεπτεμβρίου	0		#ΔΙΑΙΡ/0!		#ΔΙΑΙΡ/0!		#ΔΙΑΙΡ/0!		#ΔΙΑΙΡ/0!		#ΔΙΑΙΡ/0!
16-30 Σεπτεμβρίου	1	1	100,00	1	100,00	0	0,00	0	0,00	0	0,00
1-20 Οκτωβρίου	28	0	0,00	0	0,00	0	0,00	0	0,00	0	0,00
<b>Σύνολο</b>	<b>130</b>	<b>19</b>		<b>18</b>		<b>1</b>		<b>0</b>		<b>0</b>	

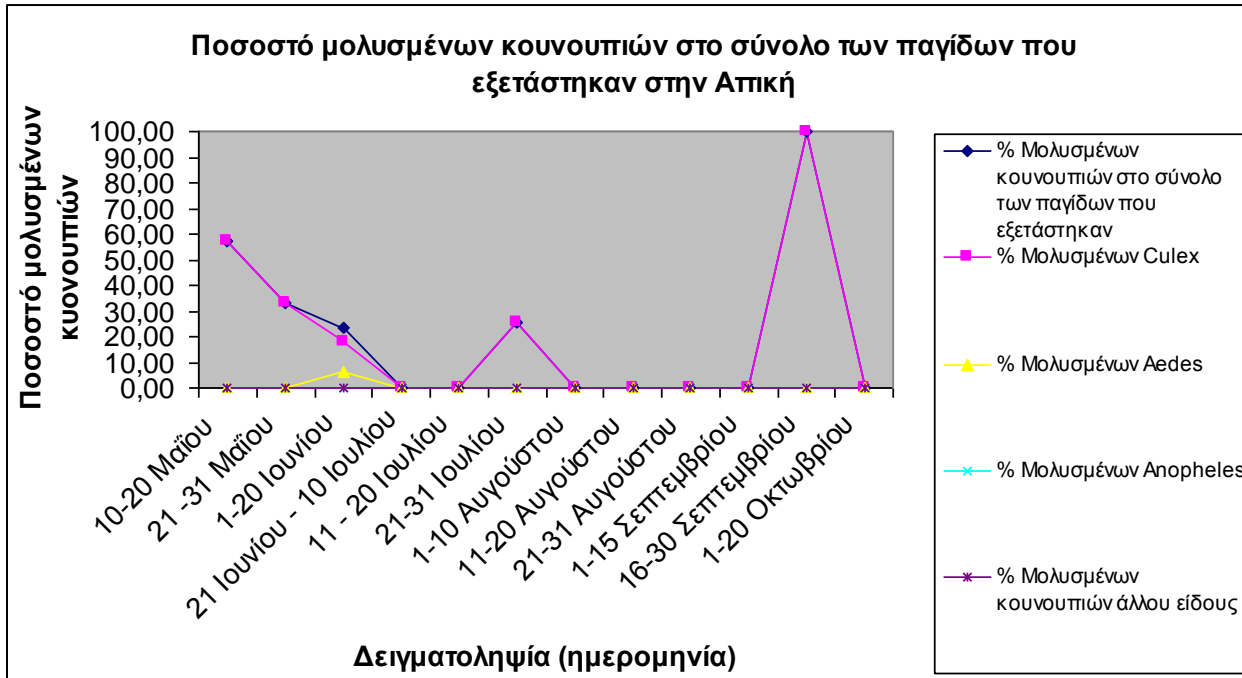

## Στερεά Ελλάδα

Δειγματοληψία	Σύνολο παγίδων που χρησιμοποιήθηκαν	Αριθμός παγίδων που συνέλεξαν κουνούπια	% Σύνολο παγίδων	Αριθμός παγίδων που συνέλεξαν Culex	% Παγίδες Culex	Αριθμός παγίδων που συνέλεξαν Aedes	% Παγίδες Aedes	Αριθμός παγίδων που συνέλεξαν Anopheles	% Παγίδες Anopheles	Αριθμός παγίδων που συνέλεξαν άλλο είδος	% Παγίδες άλλο
10-20 Μαΐου	20	19	95,00	12	60,00	6	30,00	3	15,00	0	0,00
21 -31 Μαΐου	20	15	75,00	12	60,00	10	50,00	2	10,00	0	0,00
1-20 Ιουνίου	20	20	100,00	18	90,00	6	30,00	3	15,00	0	0,00
21 Ιουνίου - 10 Ιουλίου	22	20	90,91	18	81,82	8	36,36	4	18,18	0	0,00
11 - 20 Ιουλίου	22	17	77,27	15	68,18	4	18,18	5	22,73	0	0,00
21-31 Ιουλίου	25	23	92,00	22	88,00	4	16,00	2	8,00	0	0,00
1-10 Αυγούστου	20	20	100,00	20	100,00	9	45,00	1	5,00	0	0,00
11-20 Αυγούστου	20	19	95,00	18	90,00	5	25,00	1	5,00	0	0,00
21-31 Αυγούστου	20	17	85,00	17	85,00	5	25,00	3	15,00	0	0,00
1-15 Σεπτεμβρίου	21	19	90,48	18	85,71	8	38,10	1	4,76	0	0,00
16-30 Σεπτεμβρίου	23	20	86,96	20	86,96	6	26,09	1	4,35	0	0,00
1-20 Οκτωβρίου	21	17	80,95	13	61,90	9	42,86	0	0,00	0	0,00

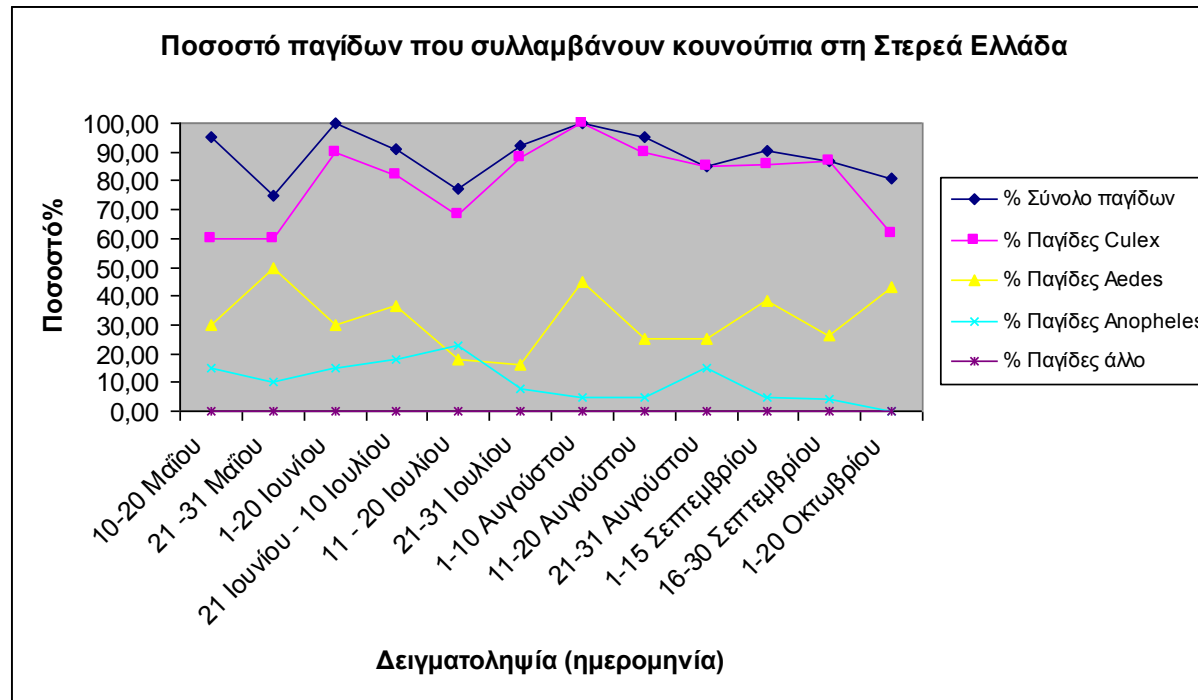



ΕΛΛΗΝΙΚΗ ΔΗΜΟΚΡΑΤΙΑ

Ειδικό Πρόγραμμα Ελέγχου για τον ιό του Δυτικού Νείλου και την ελονοσία – Ενίσχυση της επιτήρησης στην ελληνική επικράτεια



ΕΥΡΩΠΑΪΚΗ ΕΝΩΣΗ

Δειγματοληψία	Συνολικός αριθμός ακραιών	ΜΟ ακραιών	Standard error για το συνολικό αριθμό ακραιών	ΜΟ ακραιών Culex	Standard error για το αριθμό ακραιών Culex	ΜΟ ακραιών Aedes	Standard error για το αριθμό ακραιών Aedes	ΜΟ ακραιών Anopheles	Standard error για το αριθμό ακραιών Anopheles	ΜΟ ακραιών άλλου είδους	Standard error για το αριθμό ακραιών άλλου είδους
10-20 Μαΐου	611	30,55	9,35	20,45	9,04	9,00	4,51	0,60	0,49	0,00	0,00
21 -31 Μαΐου	1623	81,15	43,23	61,95	34,82	19,00	10,35	0,20	0,16	0,00	0,00
1-20 Ιουνίου	1953	97,65	53,94	63,80	17,05	30,95	18,58	2,90	1,90	0,00	0,00
21 Ιουνίου - 10 Ιουλίου	1341	67,05	23,36	52,73	20,62	5,41	1,97	2,63	1,27	0,00	0,00
11 - 20 Ιουλίου	578	26,27	7,48	23,45	7,59	1,81	1,59	1,00	0,55	0,00	0,00
21-31 Ιουλίου	837	33,48	10,54	28,52	10,17	4,44	4,04	0,52	0,44	0,00	0,00
1-10 Αυγούστου	474	23,70	6,11	21,60	5,92	1,80	0,79	0,30	0,30	0,00	0,00
11-20 Αυγούστου	366	19,26	5,30	17,79	5,32	1,05	0,74	0,42	0,42	0,00	0,00
21-31 Αυγούστου	278	13,90	5,53	12,85	5,37	0,80	0,42	0,25	0,16	0,00	0,00
1-15 Σεπτεμβρίου	490	23,33	8,08	18,14	7,08	5,09	4,35	0,09	0,09	0,00	0,00
16-30 Σεπτεμβρίου	333	14,48	4,69	10,52	3,53	4,74	2,39	0,09	0,09	0,00	0,00
1-20 Οκτωβρίου	653	31,09	18,87	5,57	1,71	25,52	19,04	0,00	0,00	0,00	0,00

- 45 -



www.ygeia-pronoia.gr

Με τη  
συγχρηματοδότηση της  
Ευρωπαϊκής Ένωσης



www.epanad.gov.gr



www.espa.gr

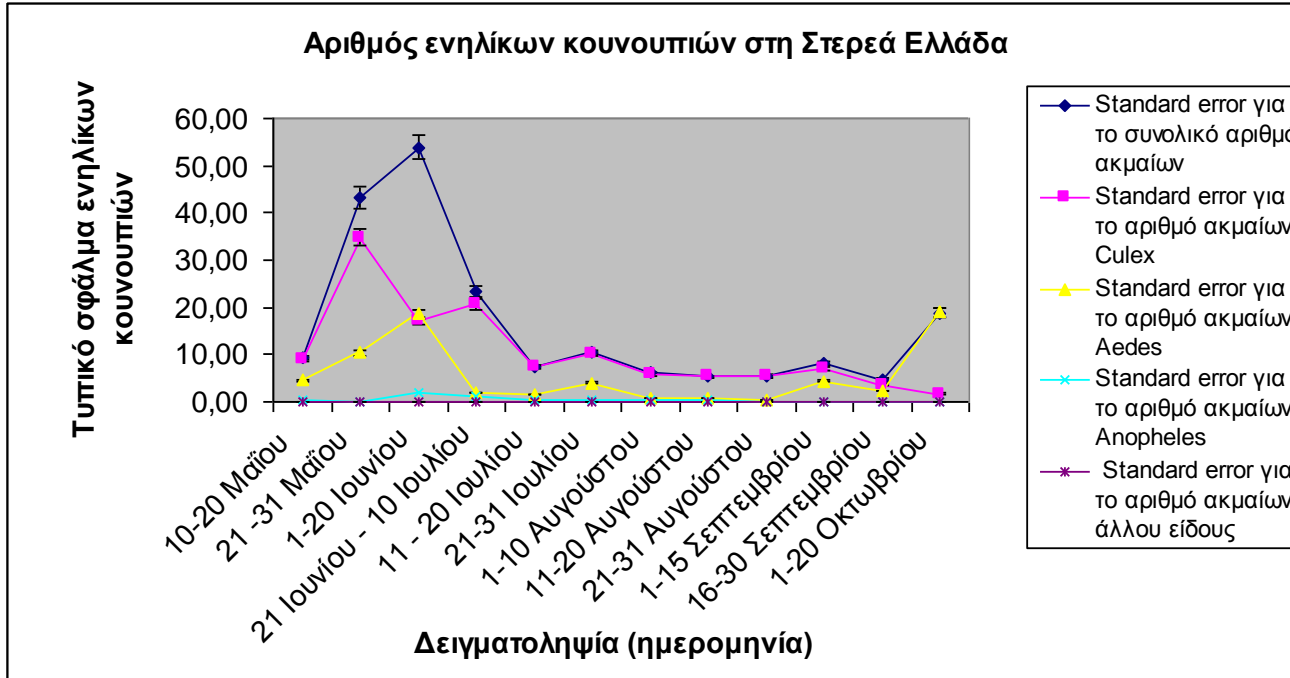

## Μακεδονία

Δειγματοληψία	Σύνολο παγίδων που χρησιμοποιήθηκαν	Αριθμός παγίδων που συνέλεξαν κουνούπια	% Σύνολο παγίδων	Αριθμός παγίδων που συνέλεξαν Culex	% Παγίδες Culex	Αριθμός παγίδων που συνέλεξαν Aedes	% Παγίδες Aedes	Αριθμός παγίδων που συνέλεξαν Anopheles	% Παγίδες Anopheles	Αριθμός παγίδων που συνέλεξαν άλλο είδος	% Παγίδες άλλο
1	60	60	100,00	58	96,67	41	68,33	3	5,00	12	20,00
2	60	60	100,00	60	100,00	52	86,67	8	13,33	21	35,00
3	60	60	100,00	60	100,00	40	66,67	7	11,67	11	18,33
4	60	60	100,00	59	98,33	39	65,00	12	20,00	7	11,67
5	60	59	98,33	58	96,67	46	76,67	15	25,00	7	11,67
6	60	60	100,00	60	100,00	43	71,67	20	33,33	6	10,00
7	60	59	98,33	59	98,33	44	73,33	26	43,33	11	18,33
8	60	60	100,00	60	100,00	45	75,00	30	50,00	7	11,67
9	60	60	100,00	59	98,33	45	75,00	24	40,00	4	6,67
10	60	60	100,00	60	100,00	42	70,00	30	50,00	7	11,67
11	60	59	98,33	58	96,67	40	66,67	26	43,33	10	16,67
12	60	59	98,33	57	95,00	43	71,67	22	36,67	9	15,00
13	50	49	98,00	49	98,00	34	68,00	21	42,00	4	8,00
14	34	34	100,00	34	100,00	29	85,29	11	32,35	3	8,82
15	16	16	100,00	16	100,00	9	56,25	5	31,25	1	6,25
16	12	12	100,00	12	100,00	8	66,67	7	58,33	1	8,33
17	12	12	100,00	12	100,00	6	50,00	2	16,67	0	0,00
18	7	7	100,00	7	100,00	6	85,71	4	57,14	0	0,00
19	4	4	100,00	4	100,00	4	100,00	0	0,00	0	0,00

- 47 -

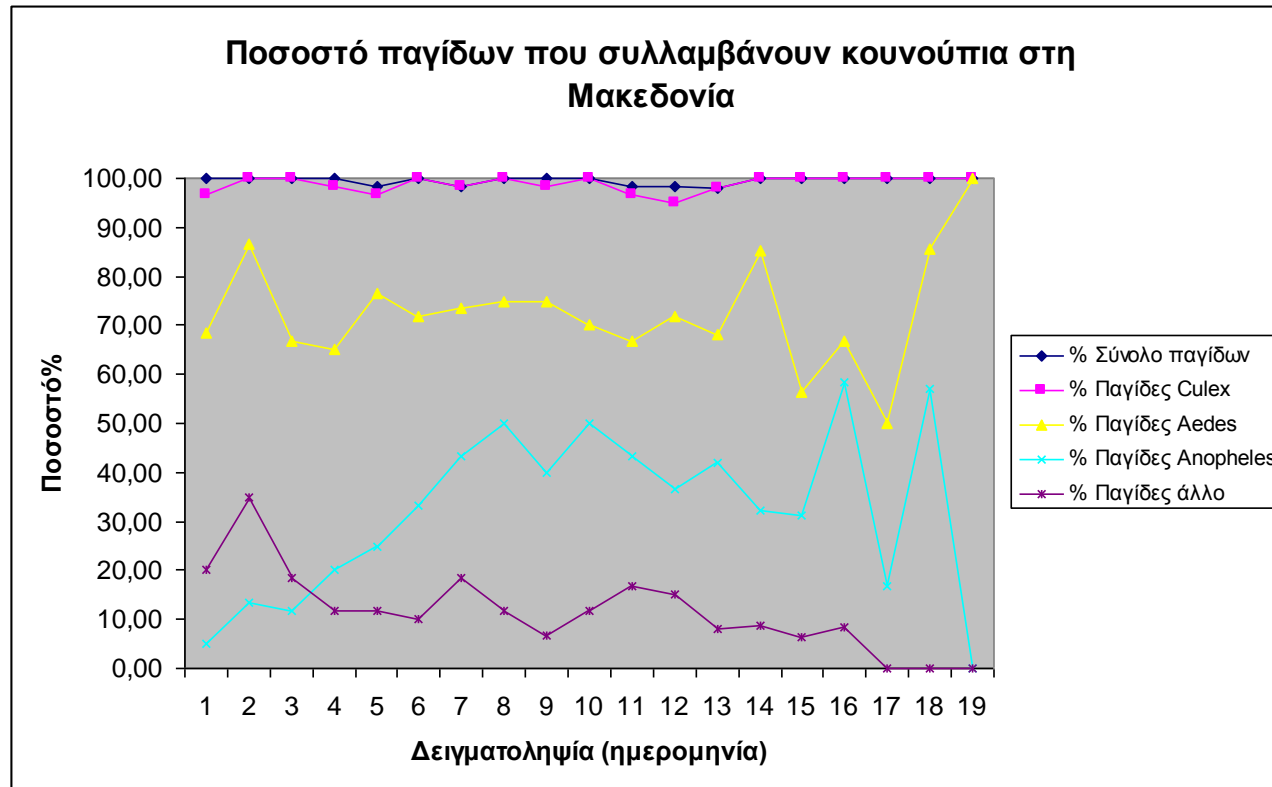



Δειγματοληψία	Συνολικός αριθμός ακμαίων	ΜΟ ακμαίων	Standard error για το συνολικό αριθμό ακμαίων	ΜΟ ακμαίων Culex	Standard error για το αριθμό ακμαίων Culex	ΜΟ ακμαίων Aedes	Standard error για το αριθμό ακμαίων Aedes	ΜΟ ακμαίων Anopheles	Standard error για το αριθμό ακμαίων Anopheles	ΜΟ ακμαίων άλλου είδους	Standard error για το αριθμό ακμαίων άλλου είδους
1	10145	169,08	27,49	114,03	18,95	54,12	21,53	0,05	0,03	0,00	0,00
2	27833	463,88	126,08	255,85	46,35	116,82	39,79	0,37	0,14	0,00	0,00
3	37370	622,83	99,63	400,10	64,37	195,16	72,14	2,15	1,37	0,00	0,00
4	40809	680,15	107,91	577,07	100,92	115,75	34,16	2,25	0,73	0,00	0,00
5	34414	573,57	98,70	493,02	89,56	75,87	17,39	3,57	1,74	0,00	0,00
6	36134	602,23	89,93	537,22	84,03	54,30	15,12	8,43	2,91	0,00	0,00
7	33025	550,42	92,77	450,58	68,03	69,88	29,86	29,05	14,46	0,00	0,00
8	56831	947,18	248,64	823,00	203,32	73,75	30,94	50,15	25,40	0,00	0,00
9	33756	562,60	117,42	508,13	112,35	28,37	6,75	25,95	9,82	0,15	0,08
10	35617	593,62	94,97	494,13	78,01	43,00	13,73	57,22	25,77	0,27	0,12
11	35607	593,45	88,26	513,58	83,79	39,40	12,80	39,92	14,48	0,35	0,15
12	19040	317,33	49,10	270,98	44,47	13,40	3,26	32,28	11,86	0,67	0,34
13	15674	313,48	52,08	255,42	44,13	29,76	17,79	27,94	18,72	0,37	0,26
14	11357	334,03	65,02	250,71	59,74	73,21	31,54	9,82	6,92	0,29	0,19
15	3499	218,69	51,24	209,13	51,19	6,19	3,42	3,31	1,64	0,06	0,06
16	1975	149,58	32,75	137,27	32,66	9,75	3,94	2,50	1,17	0,08	0,08
17	1837	153,08	67,31	147,50	65,15	4,75	2,28	0,83	0,67	0,00	0,00
18	2183	311,86	149,36	129,00	33,77	180,43	163,52	2,43	1,07	0,00	0,00
19	427	106,75	66,57	86,00	64,98	20,75	6,57	0,00	0,00	0,00	0,00

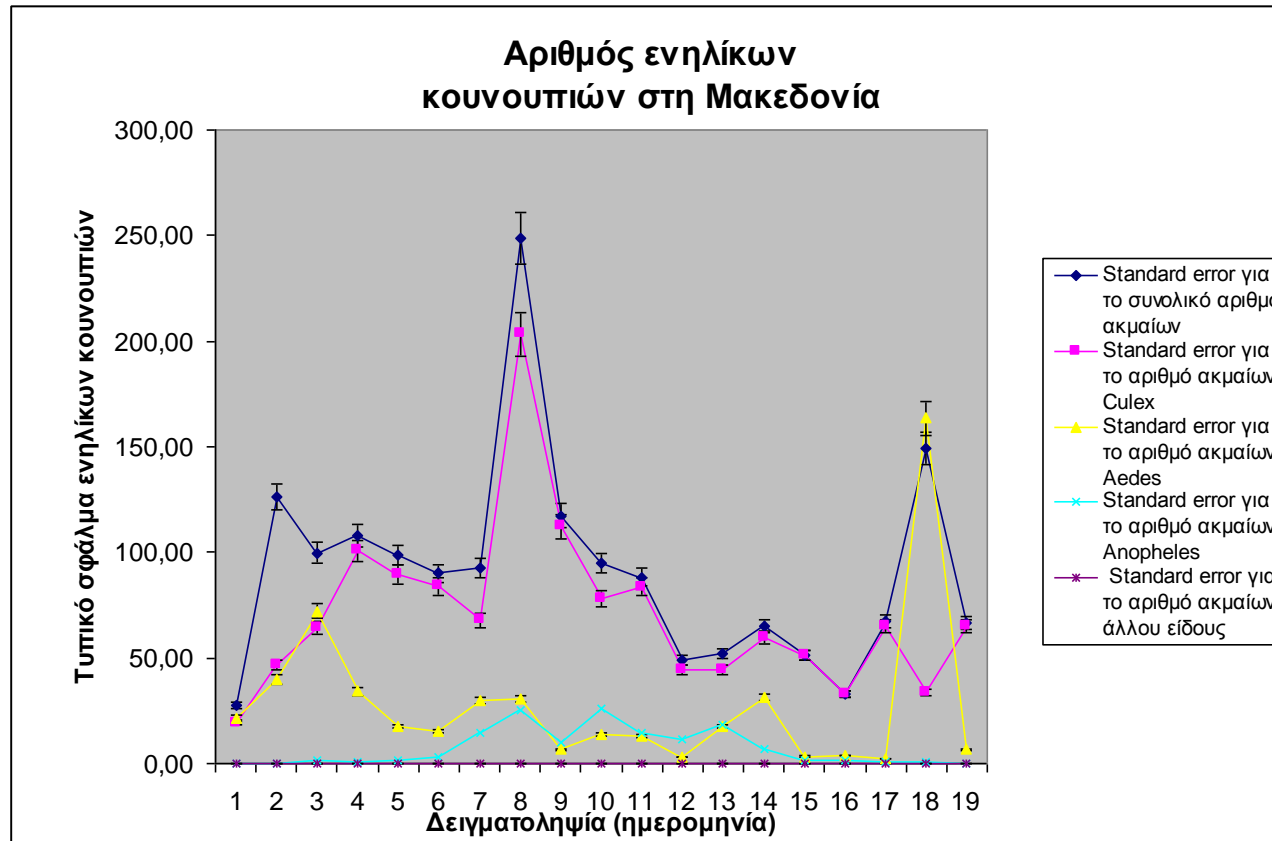



ΕΛΛΗΝΙΚΗ ΔΗΜΟΚΡΑΤΙΑ

Ειδικό Πρόγραμμα Ελέγχου για τον ιό του Δυτικού Νείλου και την ελονοσία – Ενίσχυση της επιτήρησης στην ελληνική επικράτεια



ΕΥΡΩΠΑΪΚΗ ΕΝΩΣΗ

Δειγματοληψία	Αριθμός δειγμάτων που εξετάστηκαν	Συνολικός αριθμός θετικών δειγμάτων	% Μολυσμένων κουνουπιών στο σύνολο των παγίδων που εξετάστηκαν	Αριθμός θετικών δειγμάτων Culex	% Μολυσμένων Culex	Αριθμός θετικών δειγμάτων Aedes	% Μολυσμένων Aedes	Αριθμός θετικών δειγμάτων Anopheles	% Μολυσμένων Anopheles	Αριθμός θετικών δειγμάτων άλλου είδους	% Μολυσμένων κουνουπιών άλλου είδους
1	2	2	100,00	2	100,00	0	0,00	0	0,00	0	0,00
2	1	0	0,00	0	0,00	0	0,00	0	0,00	0	0,00
3	13	1	7,69	1	7,69	0	0,00	0	0,00	0	0,00
4	43	11	25,58	10	23,26	0	0,00	1	2,33	0	0,00
5	57	10	17,54	9	15,79	1	1,75	0	0,00	0	0,00
6	61	7	11,48	7	11,48	0	0,00	0	0,00	0	0,00
7	60	3	5,00	3	5,00	0	0,00	0	0,00	0	0,00
8	60	0	0,00	0	0,00	0	0,00	0	0,00	0	0,00
9	58	1	1,72	1	1,72	0	0,00	0	0,00	0	0,00
10	50	0	0,00	0	0,00	0	0,00	0	0,00	0	0,00
11	39	3	7,69	3	7,69	0	0,00	0	0,00	0	0,00
12	43	2	4,65	2	4,65	0	0,00	0	0,00	0	0,00
13	22	0	0,00	0	0,00	0	0,00	0	0,00	0	0,00
14	22	1	4,55	1	4,55	0	0,00	0	0,00	0	0,00
15	4	0	0,00	0	0,00	0	0,00	0	0,00	0	0,00
16	5	0	0,00	0	0,00	0	0,00	0	0,00	0	0,00
17	8	0	0,00	0	0,00	0	0,00	0	0,00	0	0,00
18	7	0	0,00	0	0,00	0	0,00	0	0,00	0	0,00
19	4	0	0,00	0	0,00	0	0,00	0	0,00	0	0,00
<b>Σύνολο</b>	<b>559</b>	<b>41</b>		<b>39</b>		<b>1</b>		<b>1</b>		<b>0</b>	

- 51 -



www.ygeia-pronoia.gr

Με τη  
συγχρηματοδότηση της  
Ευρωπαϊκής Ένωσης



www.epanad.gov.gr



www.espa.gr

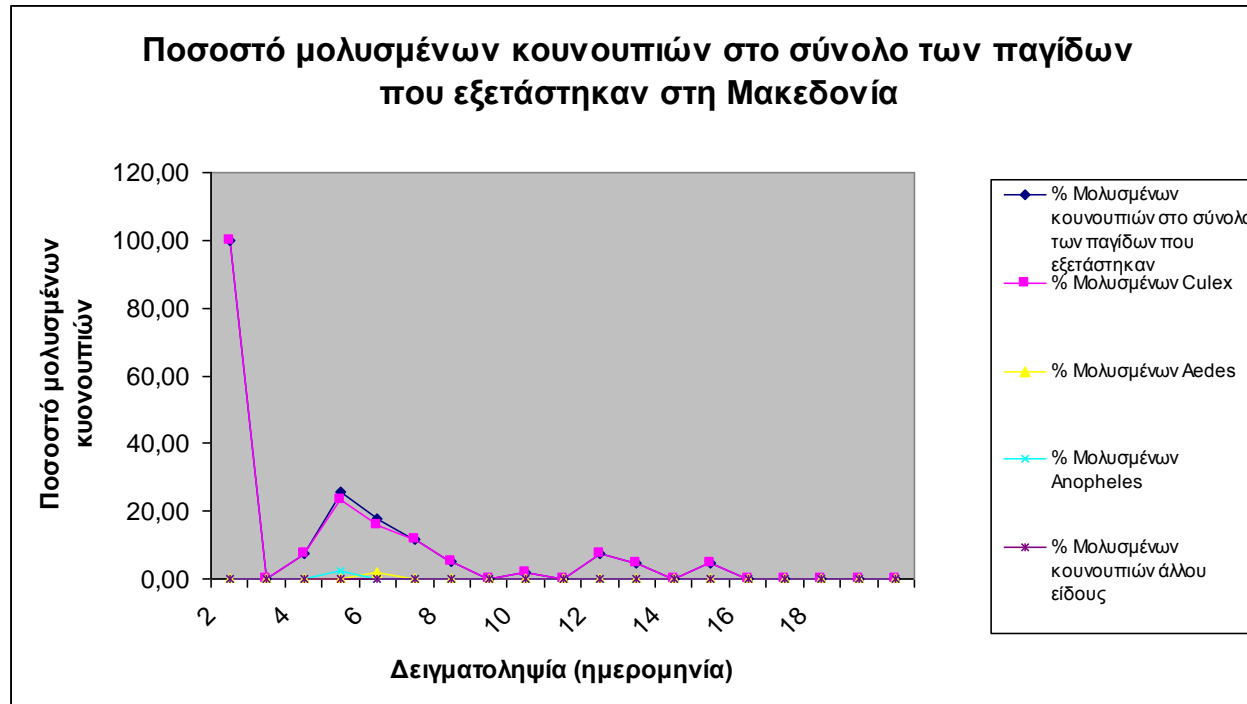

## Ανατολική Μακεδονία – Θράκη

Δειγματοληψία	Σύνολο παγίδων που χρησιμοποιήθηκαν	Αριθμός παγίδων που συνέλεξαν κουνούπια	% Σύνολο παγίδων	Αριθμός παγίδων που συνέλεξαν Culex	% Παγίδες Culex	Αριθμός παγίδων που συνέλεξαν Aedes	% Παγίδες Aedes	Αριθμός παγίδων που συνέλεξαν Anopheles	% Παγίδες Anopheles	Αριθμός παγίδων που συνέλεξαν άλλο είδος	% Παγίδες άλλο
1	25	24	96,00	22	88,00	23	92,00	2	8,00	10	40,00
2	25	24	96,00	23	92,00	24	96,00	4	16,00	16	64,00
3	25	25	100,00	24	96,00	22	88,00	2	8,00	4	16,00
4	25	24	96,00	24	96,00	19	76,00	4	16,00	6	24,00
5	25	23	92,00	21	84,00	21	84,00	4	16,00	8	32,00
6	25	24	96,00	22	88,00	18	72,00	4	16,00	9	36,00
7	32	32	100,00	32	100,00	18	56,25	4	12,50	8	25,00
8	25	24	96,00	24	96,00	18	72,00	7	28,00	11	44,00
9	25	22	88,00	22	88,00	18	72,00	6	24,00	7	28,00
10	25	24	96,00	21	84,00	20	80,00	4	16,00	7	28,00
11	25	22	88,00	22	88,00	20	80,00	4	16,00	3	12,00
12	25	21	84,00	20	80,00	13	52,00	6	24,00	2	8,00
13	25	23	92,00	21	84,00	16	64,00	3	12,00	1	4,00
14	4	4	100,00	4	100,00	3	75,00	0	0,00	0	0,00
15	1	1	100,00	1	100,00	0	0,00	0	0,00	0	0,00

### Ποσοστό παγίδων που συλλαμβάνουν κουνούπια στην Αν. Μακεδονία και Θράκη

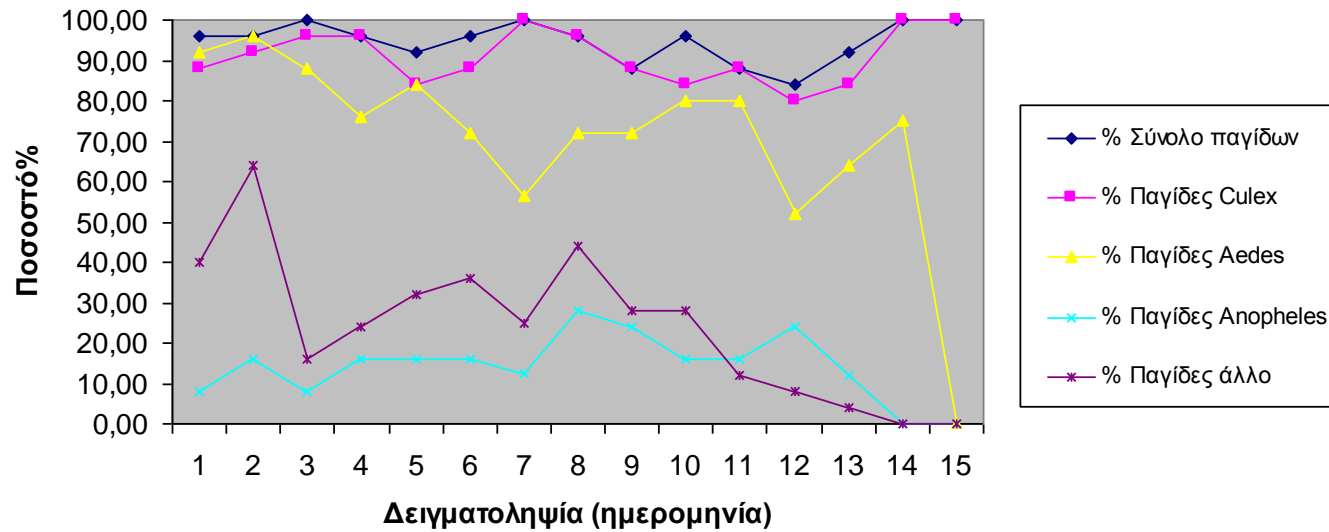

Δειγματοληψία	Συνολικός αριθμός ακμαιών	ΜΟ ακμαιών	Standard error για το συνολικό αριθμό ακμαιών	ΜΟ ακμαιών Culex	Standard error για το αριθμό ακμαιών Culex	ΜΟ ακμαιών Aedes	Standard error για το αριθμό ακμαιών Aedes	ΜΟ ακμαιών Anopheles	Standard error για το αριθμό ακμαιών Anopheles	ΜΟ ακμαιών άλλου είδους	Standard error για το αριθμό ακμαιών άλλου είδους
1	7610	317,08	112,03	39,29	9,32	274,79	107,16	0,13	0,09	0,20	0,20
2	9575	398,96	131,79	108,63	22,27	158,38	40,54	0,46	0,30	0,00	0,00
3	14276	571,04	191,73	162,20	48,19	394,28	165,02	0,48	0,35	0,00	0,00
4	14368	574,72	179,88	164,88	46,94	398,88	148,79	1,68	1,17	0,00	0,00
5	7125	285,00	81,26	131,24	40,09	118,04	45,63	0,64	0,39	0,00	0,00
6	5902	236,08	49,71	133,32	31,13	94,12	24,39	0,56	0,33	0,00	0,00
7	4390	137,19	29,20	83,65	18,28	64,88	29,68	0,23	0,13	3,40	1,73
8	2608	104,32	27,36	61,16	14,22	39,52	21,07	0,60	0,27	0,00	0,00
9	2746	114,00	24,94	32,29	8,23	72,67	21,78	1,13	0,51	1,28	1,28
10	2684	111,83	53,20	52,79	18,61	49,58	28,28	3,17	2,87	0,00	0,00
11	1312	101,33	73,91	47,67	25,20	51,00	47,00	2,00	2,00	0,00	0,00
12	739	29,56	8,19	18,04	4,83	10,96	4,73	0,40	0,18	0,12	0,09
13	477	19,88	4,58	12,75	2,89	6,88	3,01	0,17	0,09	0,08	0,08
14	59	14,75	3,17	11,50	2,63	3,25	1,65	0,00	0,00	0,00	0,00

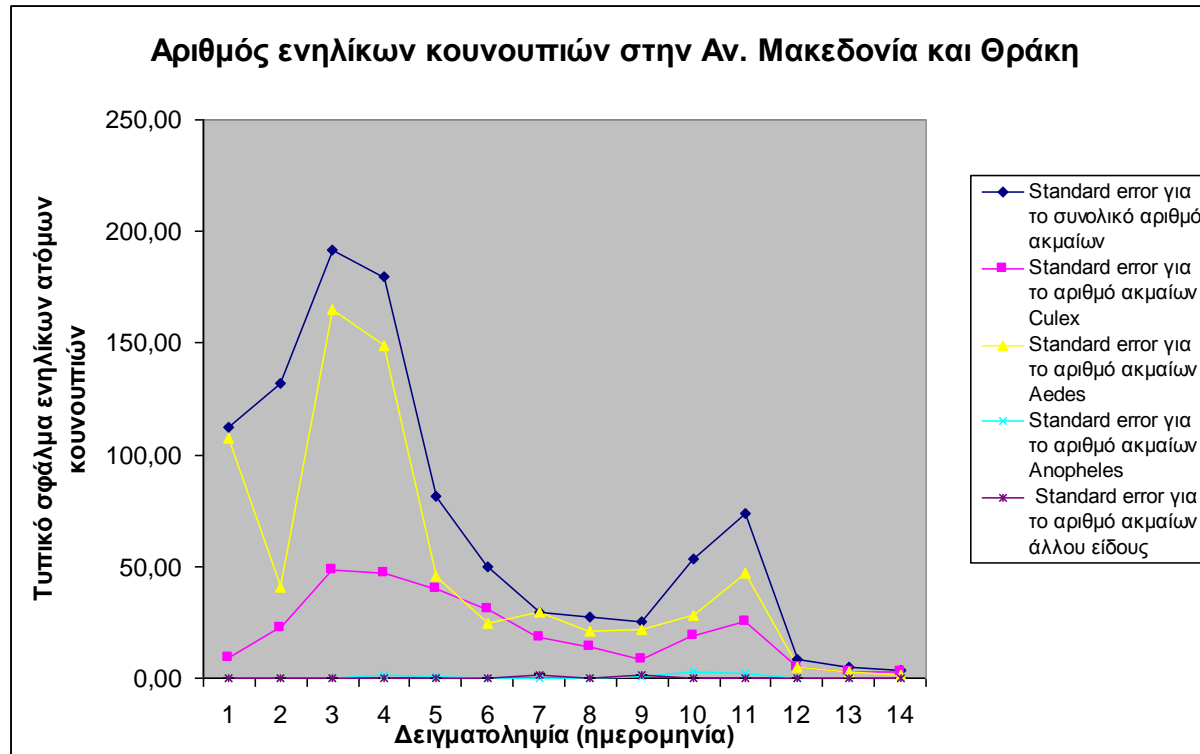



Δειγματοληψία	Αριθμός δειγμάτων που εξετάστηκαν	Συνολικός αριθμός θετικών δειγμάτων	% Μολυσμένων κουνουπιών στο σύνολο των παγίδων που εξετάστηκαν	Αριθμός θετικών δειγμάτων Culex	% Μολυσμένων Culex	Αριθμός θετικών δειγμάτων Aedes	% Μολυσμένων Aedes	Αριθμός θετικών δειγμάτων Anopheles	% Μολυσμένων Anopheles	Αριθμός θετικών δειγμάτων άλλου είδους	% Μολυσμένων κουνουπιών άλλου είδους
1											
2											
3	5	0	0,00	0	0,00	0	0,00	0	0,00	0	0,00
4	22	10	45,45	9	40,91	0	0,00	1	4,55	0	0,00
5	21	4	19,05	4	19,05	0	0,00	0	0,00	0	0,00
6	18	2	11,11	2	11,11	0	0,00	0	0,00	0	0,00
7	30	5	16,67	5	16,67	0	0,00	0	0,00	0	0,00
8	24	5	20,83	5	20,83	0	0,00	0	0,00	0	0,00
9	21	2	9,52	2	9,52	0	0,00	0	0,00	0	0,00
10	21	1	4,76	1	4,76	0	0,00	0	0,00	0	0,00
11	2	0	0,00	0	0,00	0	0,00	0	0,00	0	0,00
12	9	0	0,00	0	0,00	0	0,00	0	0,00	0	0,00
13	19	0	0,00	0	0,00	0	0,00	0	0,00	0	0,00
14	4	0	0,00	0	0,00	0	0,00	0	0,00	0	0,00
15	1	0	0,00	0	0,00	0	0,00	0	0,00	0	0,00
<b>Σύνολο</b>	<b>197</b>	<b>29</b>		<b>28</b>		<b>0</b>		<b>1</b>		<b>0</b>	

### Ποσοστό μολυσμένων κουνουπιών στο σύνολο των παγίδων που εξετάστηκαν στην Αν. Μακεδονία και Θράκη

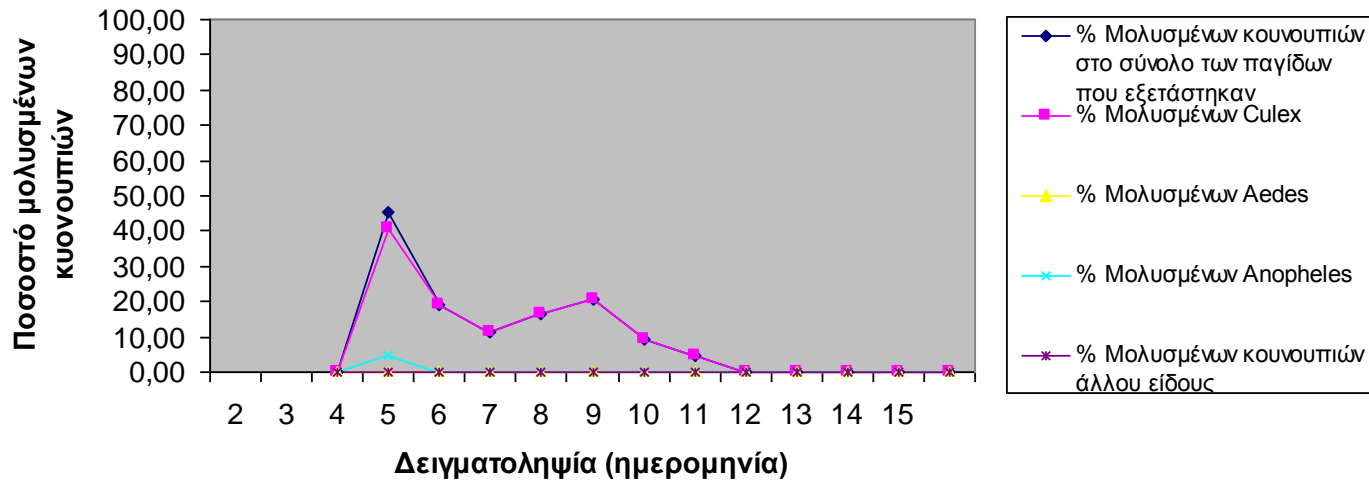

## Θεσσαλία

Δειγματοληψία	Σύνολο παγίδων που χρησιμοποιήθηκαν	Αριθμός παγίδων που συνέλεξαν κουνούπια	% Σύνολο παγίδων	Αριθμός παγίδων που συνέλεξαν Culex	% Παγίδες Culex	Αριθμός παγίδων που συνέλεξαν Aedes	% Παγίδες Aedes	Αριθμός παγίδων που συνέλεξαν Anopheles	% Παγίδες Anopheles	Αριθμός παγίδων που συνέλεξαν άλλο είδος	% Παγίδες άλλο
10-20 Μαΐου	30	28	93,33	28	93,33	10	33,33	0	0,00	0	0,00
21 -31 Μαΐου	30	28	93,33	26	86,67	11	36,67	0	0,00	0	0,00
1-20 Ιουνίου	30	30	100,00	29	96,67	15	50,00	1	3,33	0	0,00
21 Ιουνίου - 10 Ιουλίου	30	30	100,00	29	96,67	5	16,67	0	0,00	0	0,00
11 - 20 Ιουλίου	28	28	100,00	28	100,00	10	35,71	0	0,00	0	0,00
21-31 Ιουλίου	30	30	100,00	27	90,00	22	73,33	0	0,00	0	0,00
1-10 Αυγούστου	30	30	100,00	29	96,67	16	53,33	2	6,67	0	0,00
11-20 Αυγούστου	29	28	96,55	28	96,55	8	27,59	0	0,00	0	0,00
21-31 Αυγούστου	38	37	97,37	37	97,37	20	52,63	1	2,63	0	0,00
1-15 Σεπτεμβρίου	38	35	92,11	35	92,11	13	34,21	0	0,00	0	0,00
16-30 Σεπτεμβρίου	35	33	94,29	32	91,43	15	42,86	0	0,00	0	0,00
1-20 Οκτωβρίου	44	32	72,73	29	65,91	15	34,09	0	0,00	0	0,00

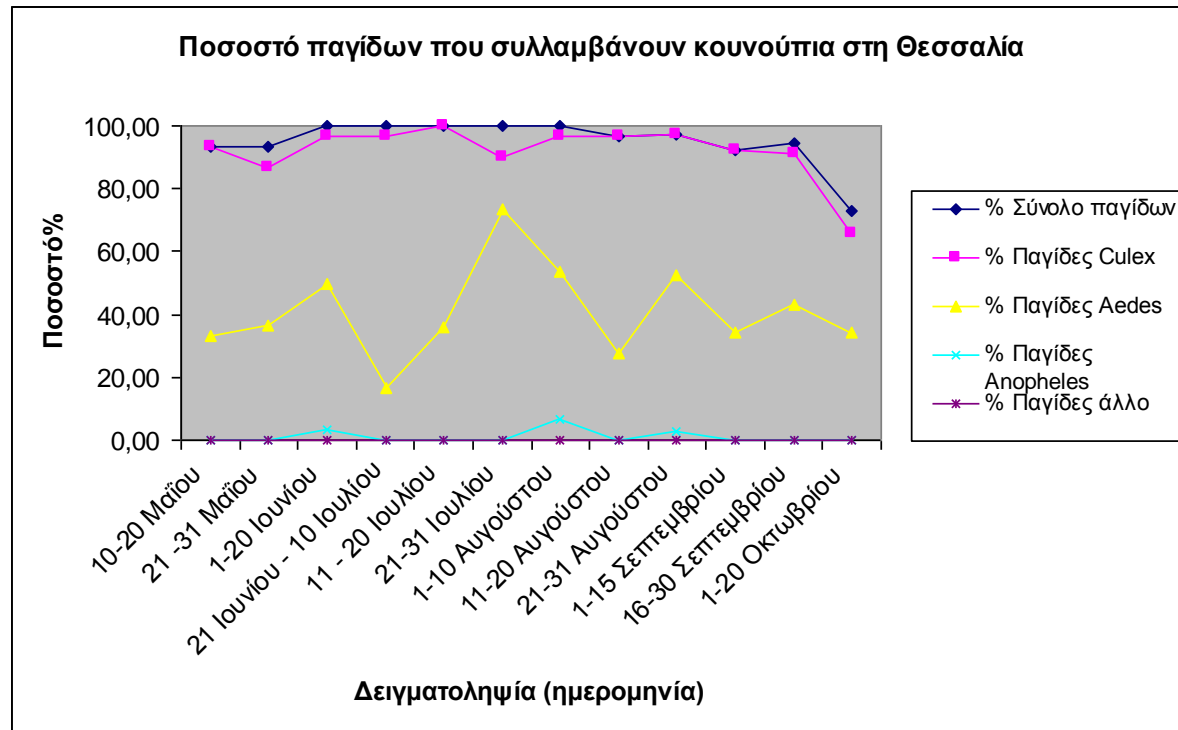



ΕΛΛΗΝΙΚΗ ΔΗΜΟΚΡΑΤΙΑ

Ειδικό Πρόγραμμα Ελέγχου για τον ιό του Δυτικού Νείλου και την ελονοσία – Ενίσχυση της επιτήρησης στην ελληνική επικράτεια



ΕΥΡΩΠΑΪΚΗ ΕΝΩΣΗ

Δειγματοληψία	Συνολικός αριθμός ακμαίων	ΜΟ ακμαίων	Standard error για το συνολικό αριθμό ακμαίων	ΜΟ ακμαίων Culex	Standard error για το αριθμό ακμαίων Culex	ΜΟ ακμαίων Aedes	Standard error για το αριθμό ακμαίων Aedes	ΜΟ ακμαίων Anopheles	Standard error για το αριθμό ακμαίων Anopheles	ΜΟ ακμαίων άλλου είδους	Standard error για το αριθμό ακμαίων άλλου είδους
10-20 Μαΐου	879	29,30	6,41	27,57	6,23	1,73	0,63	0,00	0,00	0,00	0,00
21 -31 Μαΐου	1126	37,53	7,26	32,33	6,82	5,20	3,73	0,00	0,00	0,00	0,00
1-20 Ιουνίου	1595	53,17	9,48	45,80	9,26	7,07	2,30	0,07	0,05	0,00	0,00
21 Ιουνίου - 10 Ιουλίου	2953	98,43	20,42	83,73	19,44	15,03	8,82	0,00	0,00	0,00	0,00
11 - 20 Ιουλίου	1768	65,48	10,54	57,81	8,95	7,56	3,27	0,11	0,11	0,00	0,00
21-31 Ιουλίου	2393	82,52	14,62	64,07	14,07	18,41	6,67	0,00	0,00	0,00	0,00
1-10 Αυγούστου	1475	49,17	7,66	40,67	6,86	8,40	3,17	0,10	0,07	0,00	0,00
11-20 Αυγούστου	1105	38,10	5,96	33,34	5,52	4,72	1,91	0,03	0,03	0,00	0,00
21-31 Αυγούστου	1986	52,26	14,84	47,08	14,91	4,66	1,95	0,03	0,03	0,00	0,00
1-15 Σεπτεμβρίου	2286	60,16	14,56	58,89	14,59	1,53	0,52	0,00	0,00	0,00	0,00
16-30 Σεπτεμβρίου	1027	29,34	9,21	18,49	6,78	10,86	6,26	0,00	0,00	0,00	0,00
1-20 Οκτωβρίου	793	18,02	5,52	11,14	3,28	6,89	4,13	0,00	0,00	0,00	0,00

- 61 -



www.ygeia-pronoia.gr

Με τη  
συγχρηματοδότηση της  
Ευρωπαϊκής Ένωσης



www.epanad.gov.gr



www.espa.gr

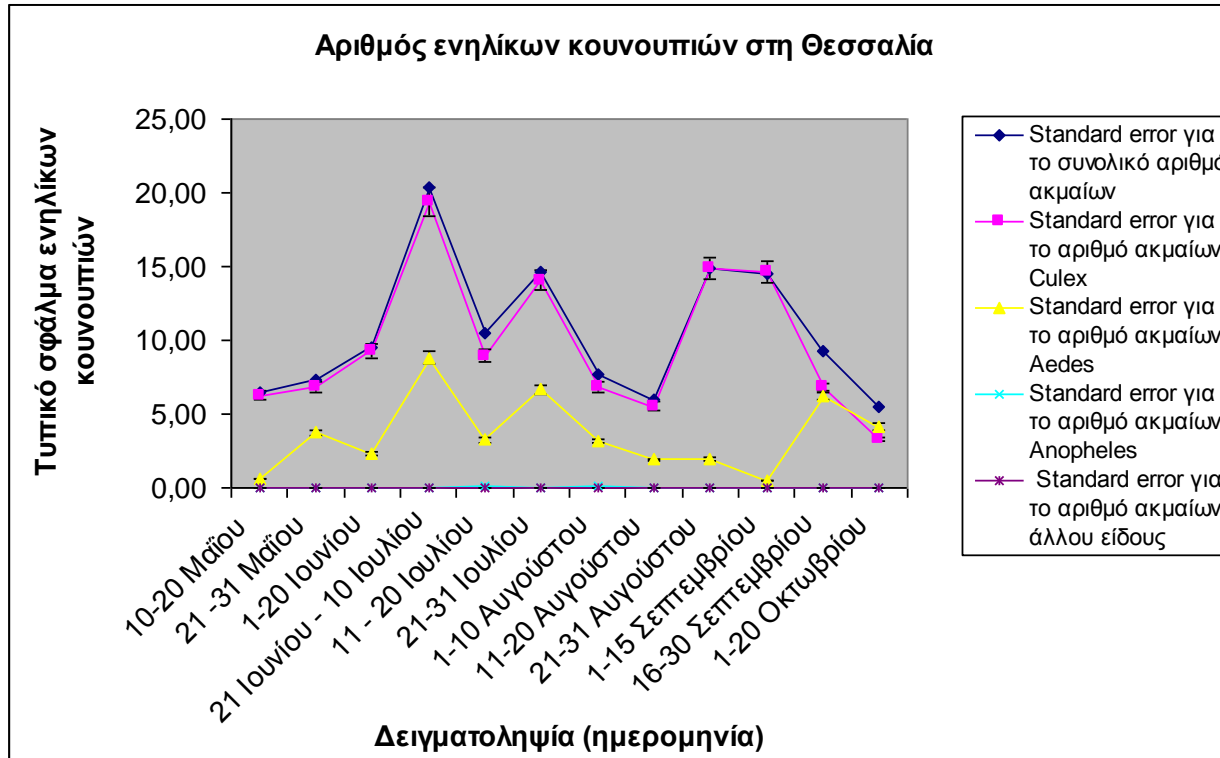

Δειγματοληψία	Αριθμός δειγμάτων που εξετάστηκαν	Συνολικός αριθμός θετικών δειγμάτων	% Μολυσμένων κουνουπιών στο σύνολο των παγίδων που εξετάστηκαν	Αριθμός θετικών δειγμάτων Culex	% Μολυσμένων Culex	Αριθμός θετικών δειγμάτων Aedes	% Μολυσμένων Aedes	Αριθμός θετικών δειγμάτων Anopheles	% Μολυσμένων Anopheles	Αριθμός θετικών δειγμάτων άλλου είδους	% Μολυσμένων κουνουπιών άλλου είδους
10-20 Μαΐου	8	2	25,00	2	25,00	0	0,00	0	0,00	0	0,00
21 -31 Μαΐου	8	3	37,50	2	25,00	1	12,50	0	0,00	0	0,00
1-20 Ιουνίου	7	1	14,29	1	14,29	0	0,00	0	0,00	0	0,00
21 Ιουνίου - 10 Ιουλίου	14	2	14,29	2	14,29	0	0,00	0	0,00	0	0,00
11 - 20 Ιουλίου			#ΔΙΑΙΡ/0!		#ΔΙΑΙΡ/0!		#ΔΙΑΙΡ/0!		#ΔΙΑΙΡ/0!		#ΔΙΑΙΡ/0!
21-31 Ιουλίου			#ΔΙΑΙΡ/0!		#ΔΙΑΙΡ/0!		#ΔΙΑΙΡ/0!		#ΔΙΑΙΡ/0!		#ΔΙΑΙΡ/0!
1-10 Αυγούστου			#ΔΙΑΙΡ/0!		#ΔΙΑΙΡ/0!		#ΔΙΑΙΡ/0!		#ΔΙΑΙΡ/0!		#ΔΙΑΙΡ/0!
11-20 Αυγούστου			#ΔΙΑΙΡ/0!		#ΔΙΑΙΡ/0!		#ΔΙΑΙΡ/0!		#ΔΙΑΙΡ/0!		#ΔΙΑΙΡ/0!
21-31 Αυγούστου			#ΔΙΑΙΡ/0!		#ΔΙΑΙΡ/0!		#ΔΙΑΙΡ/0!		#ΔΙΑΙΡ/0!		#ΔΙΑΙΡ/0!
1-15 Σεπτεμβρίου			#ΔΙΑΙΡ/0!		#ΔΙΑΙΡ/0!		#ΔΙΑΙΡ/0!		#ΔΙΑΙΡ/0!		#ΔΙΑΙΡ/0!
16-30 Σεπτεμβρίου	32	0	0,00	0	0,00	0	0,00	0	0,00	0	0,00
1-20 Οκτωβρίου	23	0	0,00	0	0,00	0	0,00	0	0,00	0	0,00
<b>Σύνολο</b>	<b>92</b>	<b>8</b>		<b>7</b>		<b>1</b>		<b>0</b>		<b>0</b>	

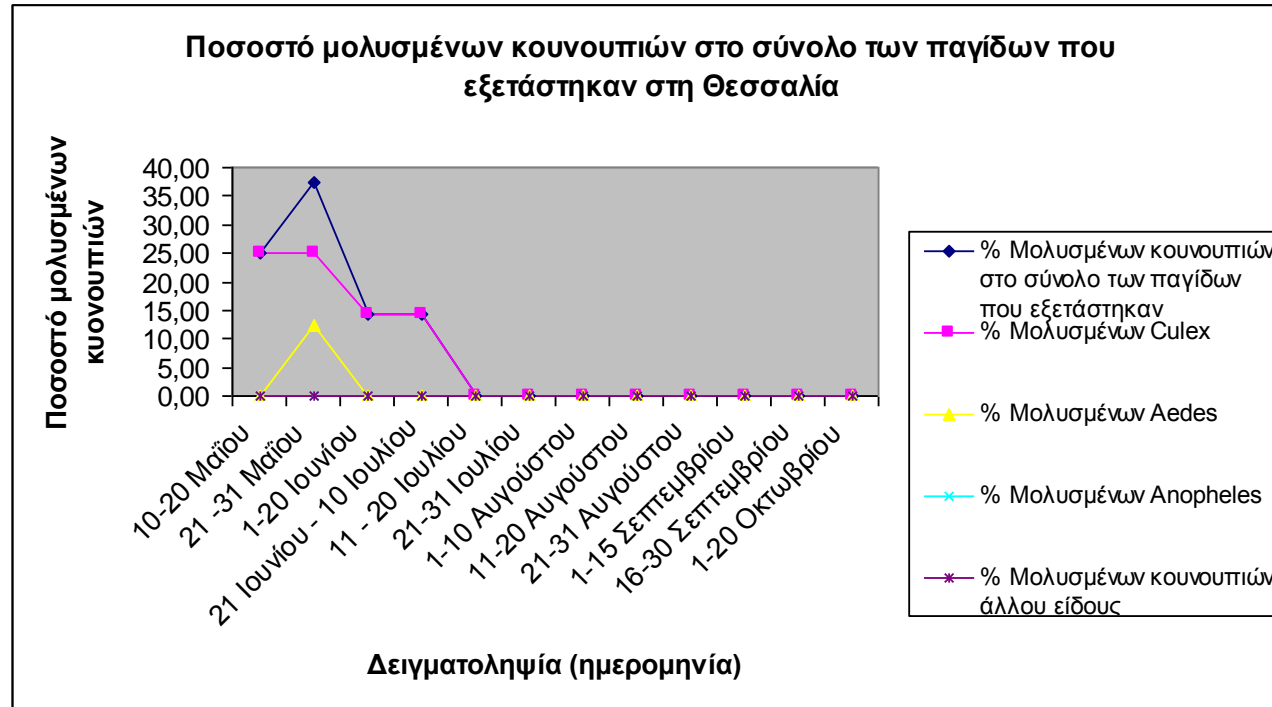



## Πελοπόννησος

Δειγματοληψία	Σύνολο παγίδων που χρησιμοποιήθηκαν	Αριθμός παγίδων που συνέλεξαν κουνούπια	% Σύνολο παγίδων	Αριθμός παγίδων που συνέλεξαν Culex	% Παγίδες Culex	Αριθμός παγίδων που συνέλεξαν Aedes	% Παγίδες Aedes	Αριθμός παγίδων που συνέλεξαν Anopheles	% Παγίδες Anopheles	Αριθμός παγίδων που συνέλεξαν άλλο είδος	% Παγίδες άλλο
1	33	32	96,97	26	78,79	12	36,36	1	3,03	2	6,06
2	32	31	96,88	25	78,13	8	25,00	0	0,00	0	0,00
3	32	31	96,88	22	68,75	14	43,75	0	0,00	1	3,13
4	31	28	90,32	21	67,74	10	32,26	8	25,81	0	0,00
5	25	21	84,00	12	48,00	14	56,00	2	8,00	0	0,00
6	20	14	70,00	7	35,00	8	40,00	1	5,00	0	0,00
7	16	12	75,00	7	43,75	10	62,50	1	6,25	1	6,25
8	15	13	86,67	3	20,00	12	80,00	0	0,00	0	0,00
9	15	15	100,00	5	33,33	13	86,67	0	0,00	0	0,00
10	15	15	100,00	8	53,33	13	86,67	2	13,33	0	0,00
11	15	10	66,67	5	33,33	7	46,67	0	0,00	0	0,00

### Ποσοστό παγίδων που συλλαμβάνουν κουνούπια στην Πελοπόννησο

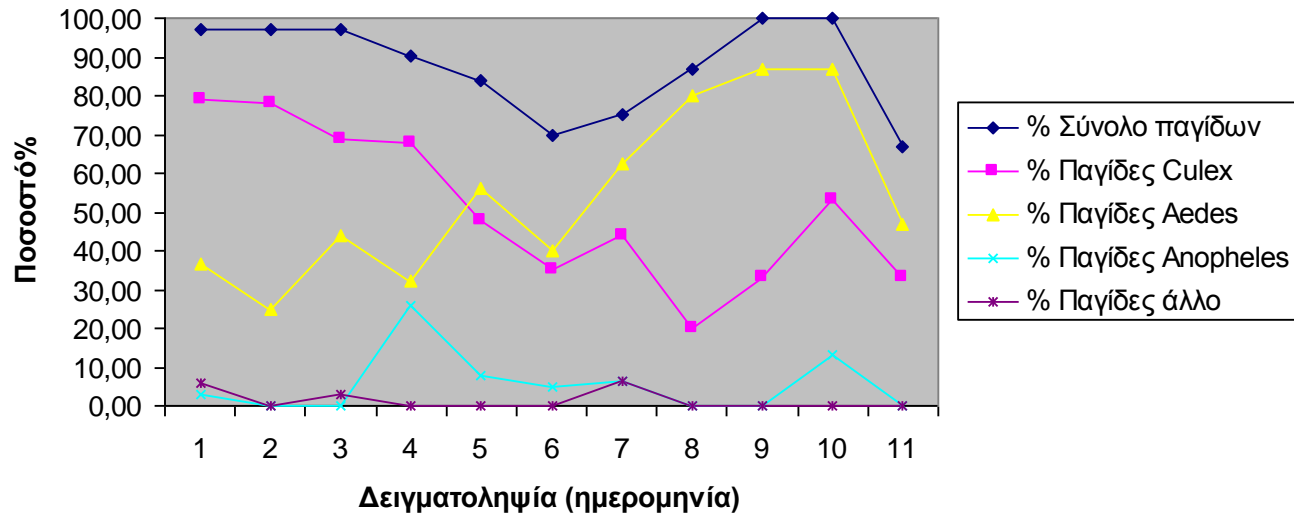

Δειγματοληψία	Συνολικός αριθμός ακμαίων	ΜΟ ακμαίων	Standard error για το συνολικό αριθμό ακμαίων	ΜΟ ακμαίων Culex	Standard error για το αριθμό ακμαίων Culex	ΜΟ ακμαίων Aedes	Standard error για το αριθμό ακμαίων Aedes	ΜΟ ακμαίων Anopheles	Standard error για το αριθμό ακμαίων Anopheles	ΜΟ ακμαίων άλλου είδους	Standard error για το αριθμό ακμαίων άλλου είδους
1	492	14,91	4,92	13,52	4,79	1,21	0,53	0,09	0,09	0,06	0,06
2	360	11,25	3,87	10,59	3,91	0,56	0,22	0,00	0,00	0,00	0,00
3	242	7,56	1,82	6,66	1,91	0,88	0,23	0,00	0,00	0,03	0,03
4	489	15,77	7,16	13,68	6,36	1,52	0,97	0,58	0,21	0,00	0,00
5	877	35,08	30,06	4,00	2,93	6,88	3,96	0,20	0,16	0,00	0,00
6	48	2,40	0,68	1,15	0,53	1,20	0,53	0,05	0,05	0,00	0,00
7	26	1,63	0,31	0,50	0,16	1,00	0,22	0,06	0,06	0,06	0,06
8	32	2,13	0,41	0,33	0,21	1,80	0,37	0,00	0,00	0,00	0,00
9	67	4,47	0,78	0,80	0,34	3,67	0,79	0,00	0,00	0,00	0,00
10	58	3,87	0,43	1,20	0,48	2,53	0,42	0,13	0,09	0,00	0,00
11	15	1,00	0,24	0,40	0,16	0,60	0,19	0,00	0,00	0,00	0,00

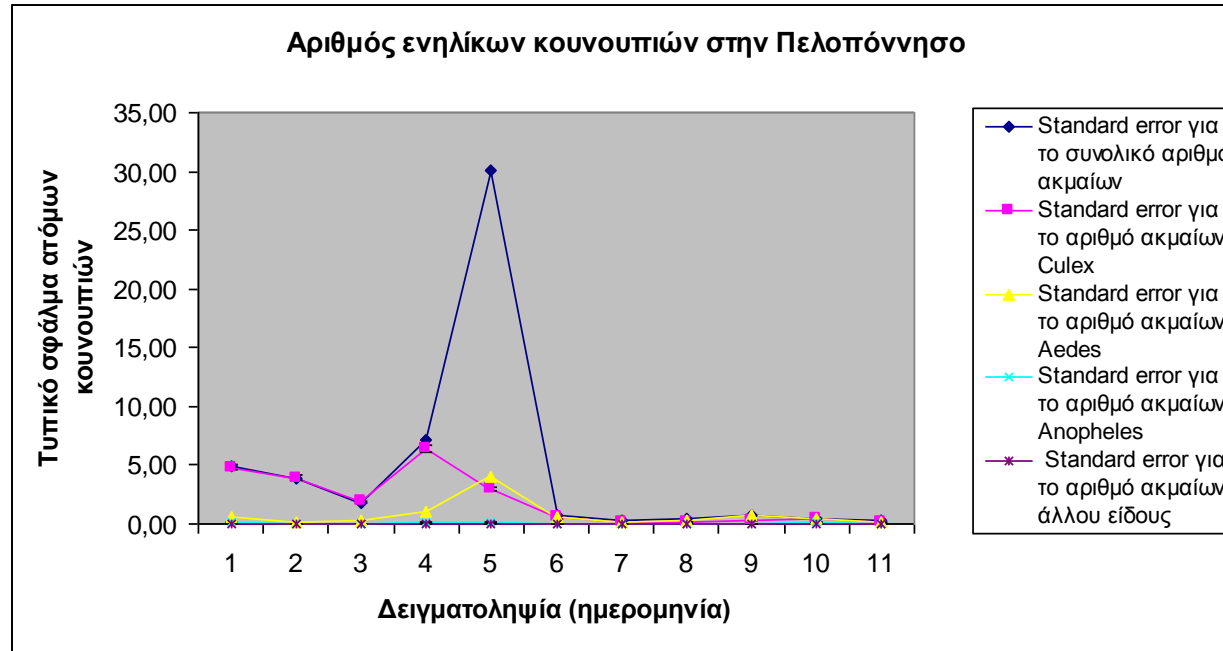

## Ήπειρος

Δειγματοληψία	Σύνολο παγίδων που χρησιμοποιήθηκαν	Αριθμός παγίδων που συνέλεξαν κουνούπια	% Σύνολο παγίδων	Αριθμός παγίδων που συνέλεξαν Culex	% Παγίδες Culex	Αριθμός παγίδων που συνέλεξαν Aedes	% Παγίδες Aedes	Αριθμός παγίδων που συνέλεξαν Απορρητές	% Παγίδες Απορρητές	Αριθμός παγίδων που συνέλεξαν άλλο είδος	% Παγίδες άλλο
10 - 25 Ιουνίου	19	18	94,74	6	31,58	13	68,42	0	0,00	0	0,00
25 Ιουνίου - 10 Ιουλίου	20	19	95,00	10	50,00	13	65,00	1	5,00	0	0,00
11-20 Ιουλίου	20	20	100,00	4	20,00	18	90,00	3	15,00	0	0,00
21-31 Ιουλίου	20	16	80,00	5	25,00	10	50,00	9	45,00	0	0,00
1-10 Αυγούστου	20	15	75,00	3	15,00	14	70,00	1	5,00	0	0,00
11-20 Αυγούστου	20	9	45,00	4	20,00	8	40,00	1	5,00	0	0,00
21-31 Αυγούστου	20	16	80,00	6	30,00	15	75,00	0	0,00	0	0,00
1-15 Σεπτεμβρίου	20	18	90,00	8	40,00	18	90,00	0	0,00	0	0,00
16-30 Σεπτεμβρίου	20	20	100,00	1	5,00	20	100,00	0	0,00	0	0,00
1-15 Οκτωβρίου	20	20	100,00	3	15,00	20	100,00	0	0,00	0	0,00
16-31 Οκτωβρίου	20	17	85,00	9	45,00	10	50,00	0	0,00	0	0,00

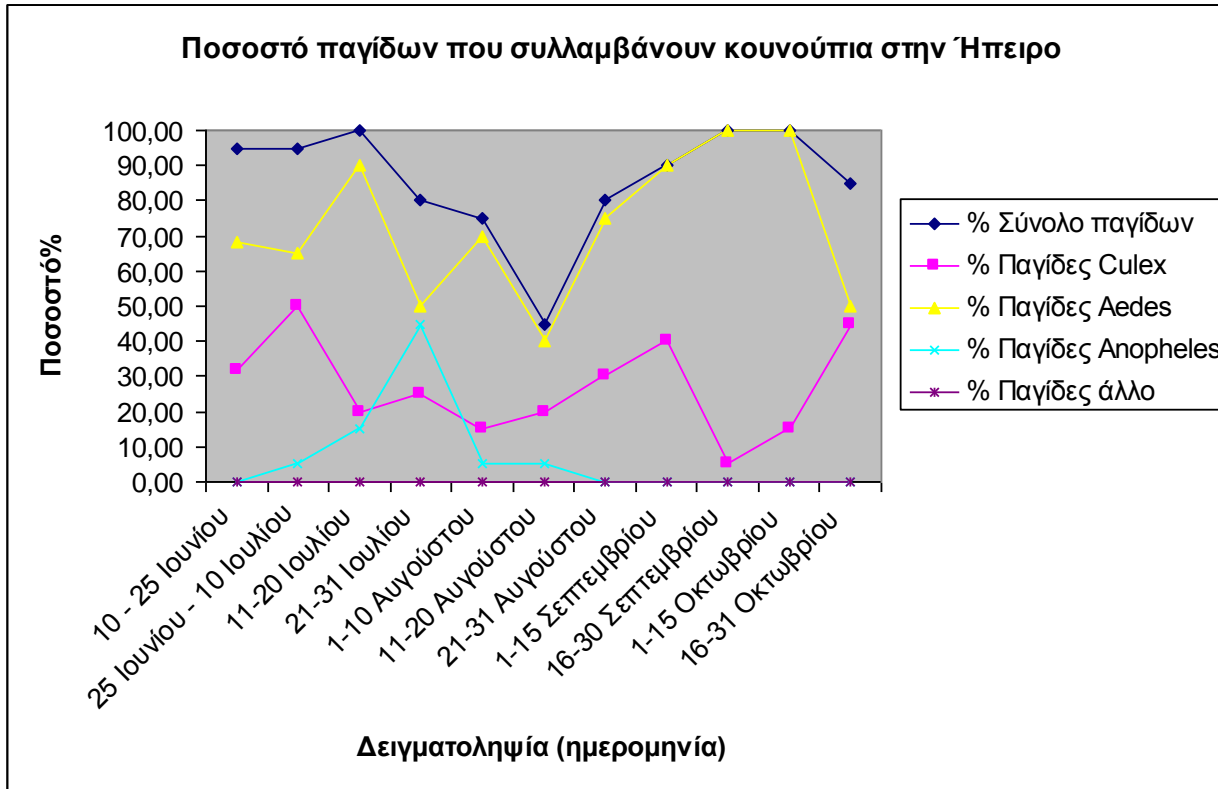

Δειγματοληψία	Συνολικός αριθμός ακμαίων	ΜΟ ακμαίων	Standard error για το συνολικό αριθμό ακμαίων	ΜΟ ακμαίων Culex	Standard error για το αριθμό ακμαίων Culex	ΜΟ ακμαίων Aedes	Standard error για το αριθμό ακμαίων Aedes	ΜΟ ακμαίων Anopheles	Standard error για το αριθμό ακμαίων Anopheles	ΜΟ ακμαίων άλλου είδους	Standard error για το αριθμό ακμαίων άλλου είδους
10 - 25 Ιουνίου	151	7,95	1,99	1,00	0,51	8,53	2,28	0,00	0,00	0,00	0,00
25 Ιουνίου - 10 Ιουλίου	95	4,75	0,81	1,45	0,53	3,25	0,92	0,05	0,05	0,00	0,00
11-20 Ιουλίου	75	3,75	0,46	0,25	0,12	3,35	0,43	0,15	0,08	0,00	0,00
21-31 Ιουλίου	37	1,85	0,41	0,30	0,13	0,65	0,17	0,90	0,29	0,00	0,00
1-10 Αυγούστου	37	1,85	0,41	0,15	0,08	1,60	0,37	0,10	0,07	0,00	0,00
11-20 Αυγούστου	16	0,80	0,20	0,25	0,12	0,50	0,15	0,05	0,05	0,00	0,00
21-31 Αυγούστου	36	1,80	0,32	0,40	0,15	1,40	0,29	0,00	0,00	0,00	0,00
1-15 Σεπτεμβρίου	63	3,15	0,36	0,50	0,15	2,65	0,29	0,00	0,00	0,00	0,00
16-30 Σεπτεμβρίου	54	2,70	0,33	0,05	0,05	2,65	0,33	0,00	0,00	0,00	0,00
1-15 Οκτωβρίου	73	3,64	0,32	0,20	0,12	3,45	0,26	0,00	0,00	0,00	0,00
16-31 Οκτωβρίου	28	1,40	0,17	0,80	0,21	0,60	0,15	0,00	0,00	0,00	0,00

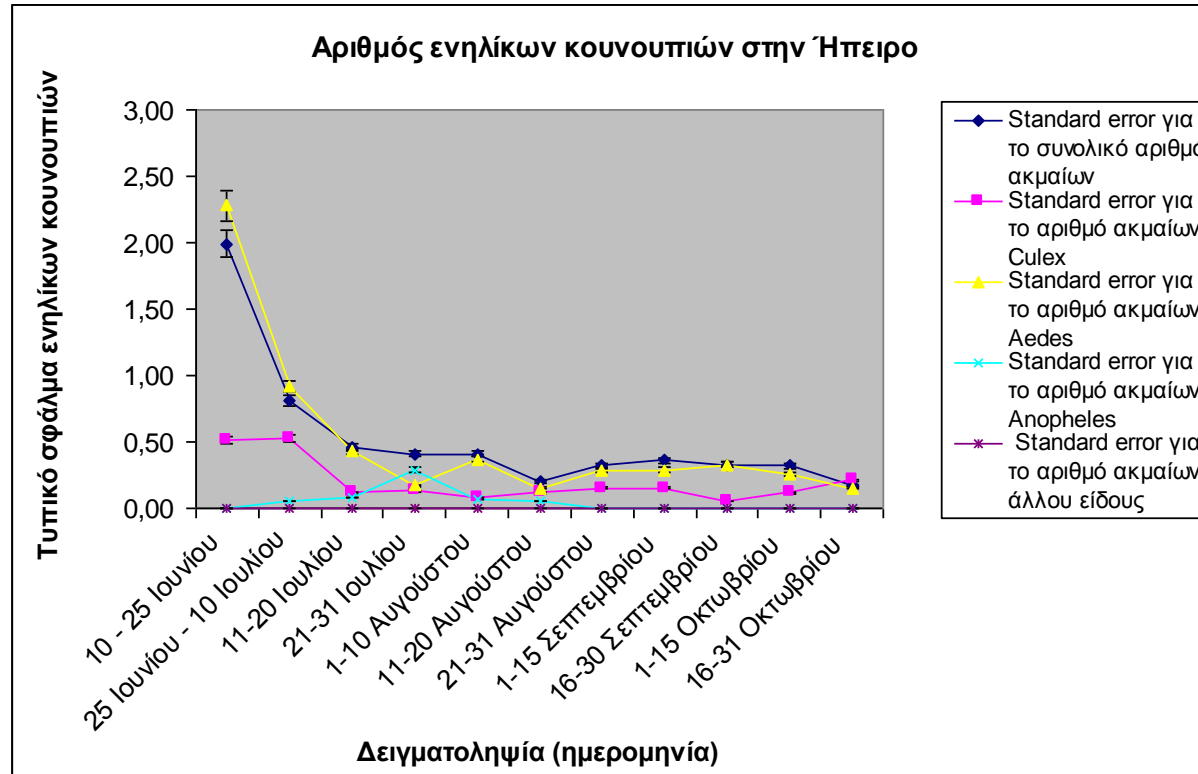



**Παράρτημα 4.** Απεικόνιση σημείων τοποθέτησης παγίδων για συλλογή δειγμάτων αναφορικά με την εντομολογική επιτήρηση



**Παγίδες που τοποθετήθηκαν κατά την εντομολογική επιτήρησης του 2012**

## Παράρτημα 5. Συναρτήσεις χωρικής συσχέτισης των δυο νοσημάτων με τους κύριους διαβιβαστές

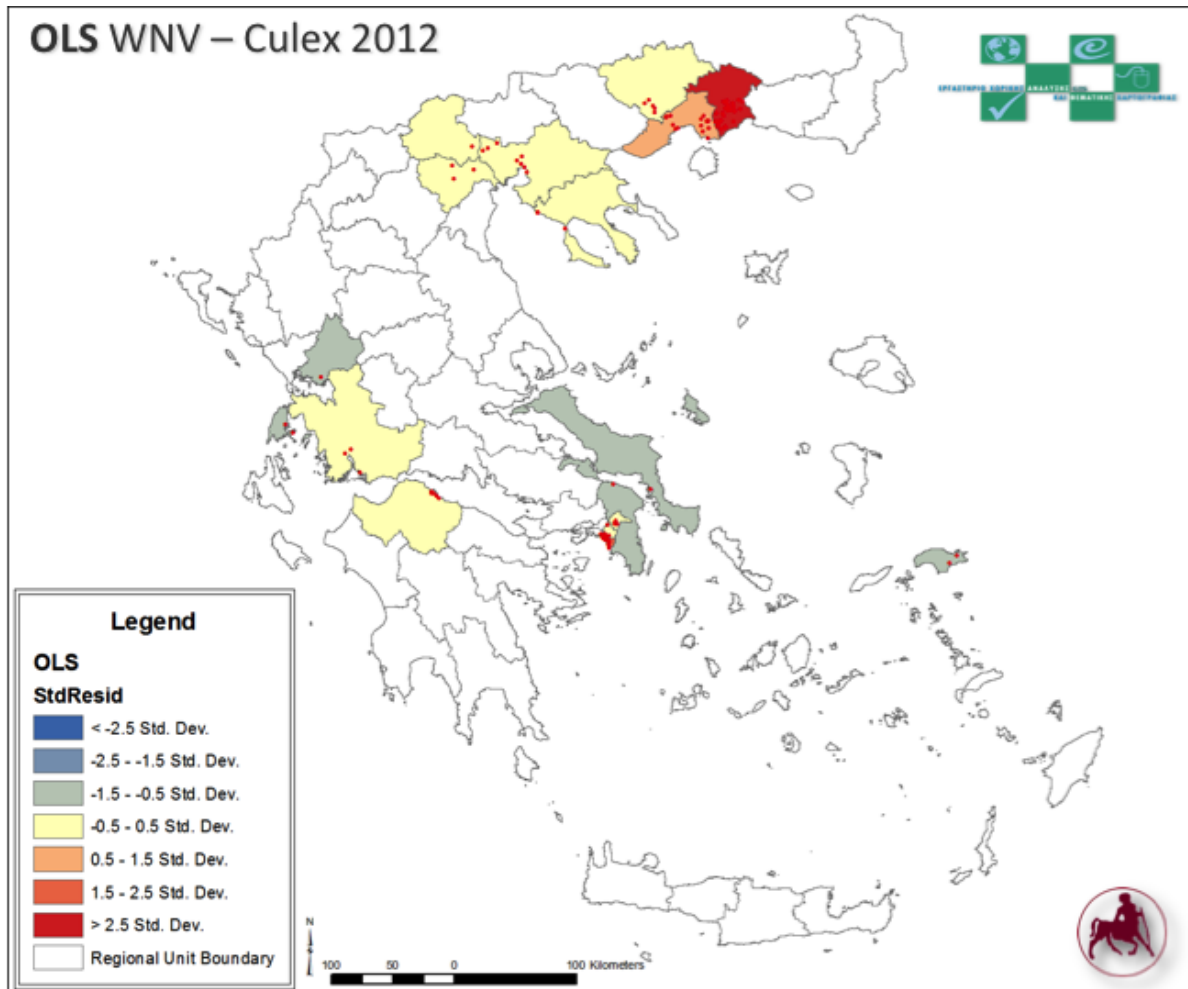

**Συνάρτηση χωρικής συσχέτισης των κρουσμάτων ιού του Δυτικού Νείλου με τον κύριο διαβιβαστή (*Culex spp.*)**

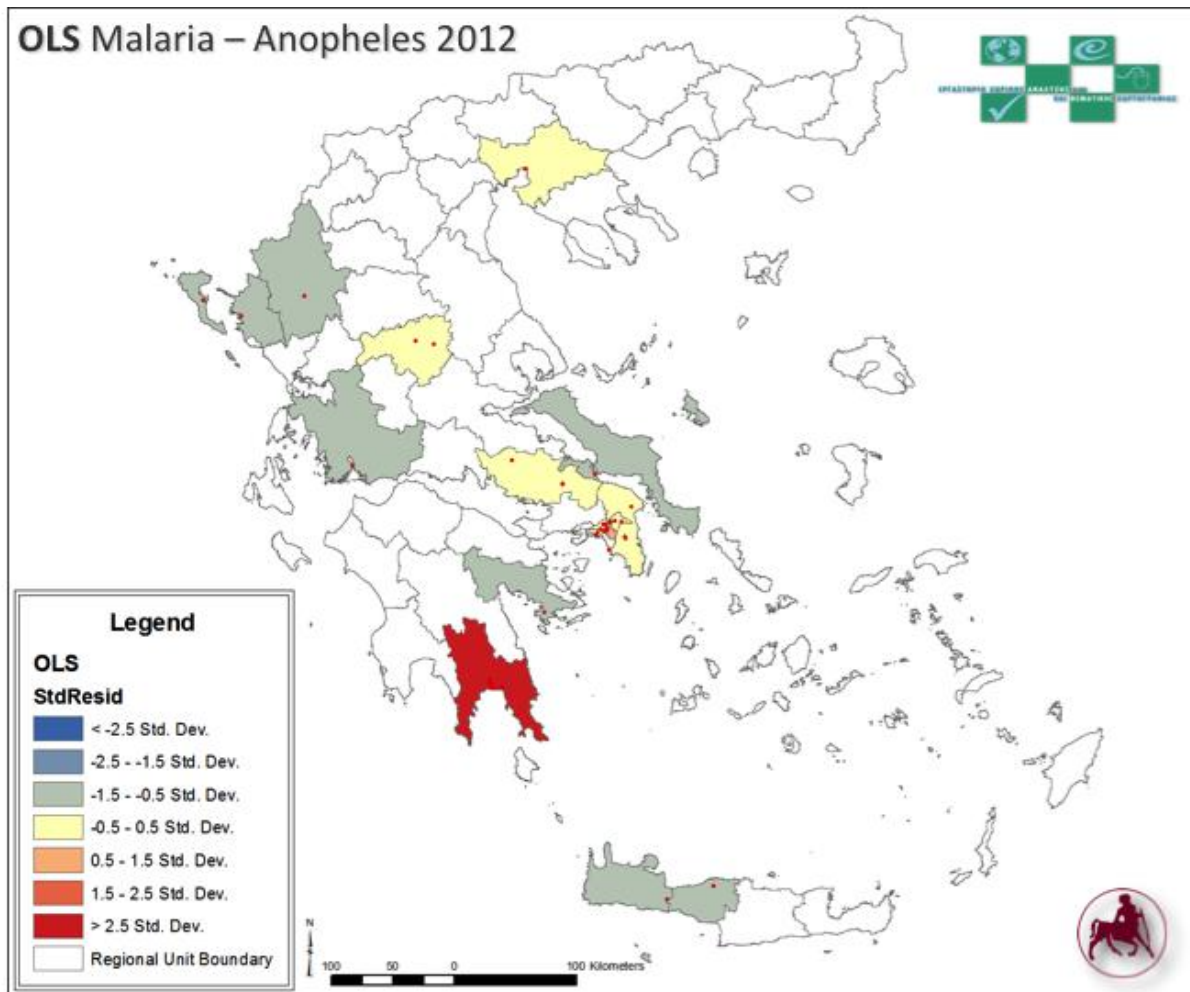

**Συνάρτηση χωρικής συσχέτισης των κρουσμάτων ελονοσίας με τον κύριο διαβιβαστή (*Anopheles spp.*)**

## Παράρτημα 6. Απεικόνιση διεύθυνσης κατανομής των δυο νοσημάτων βασισμένη σε γεωστατιστικούς δείκτες

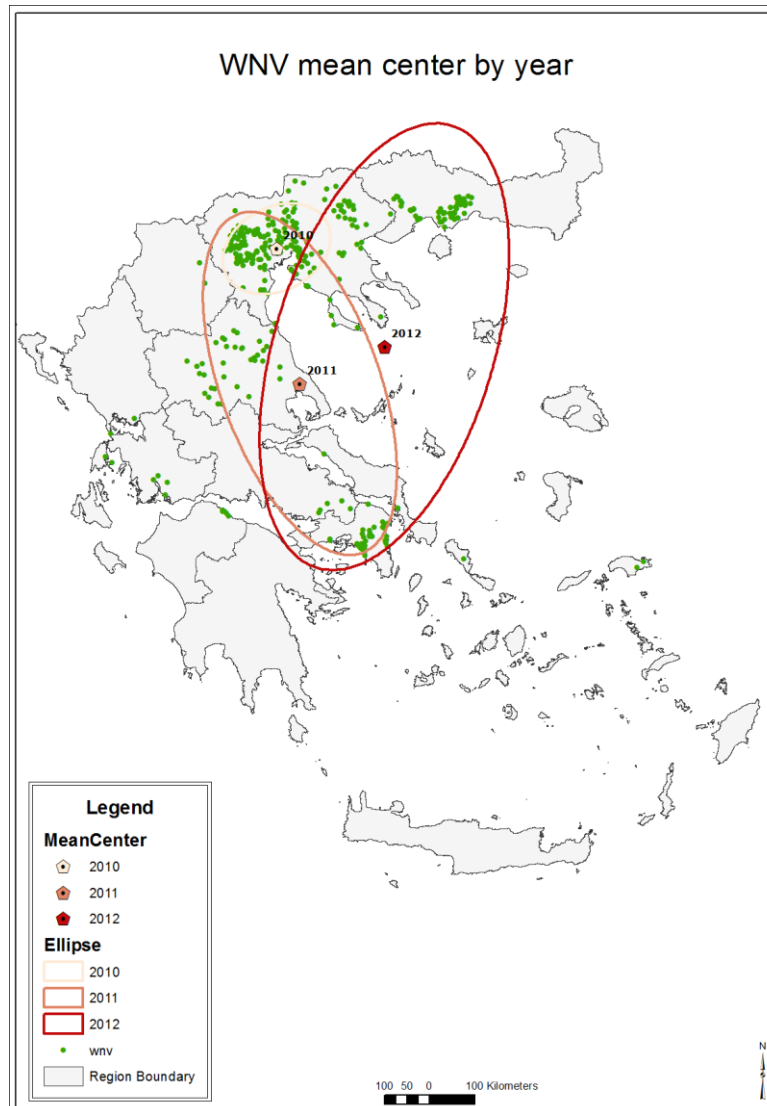

Απεικόνιση χωρικού μέσου κρουσμάτων ιού του Δυτικού Νείλου και έλλειψη τυπικής απόστασης ανά έτος

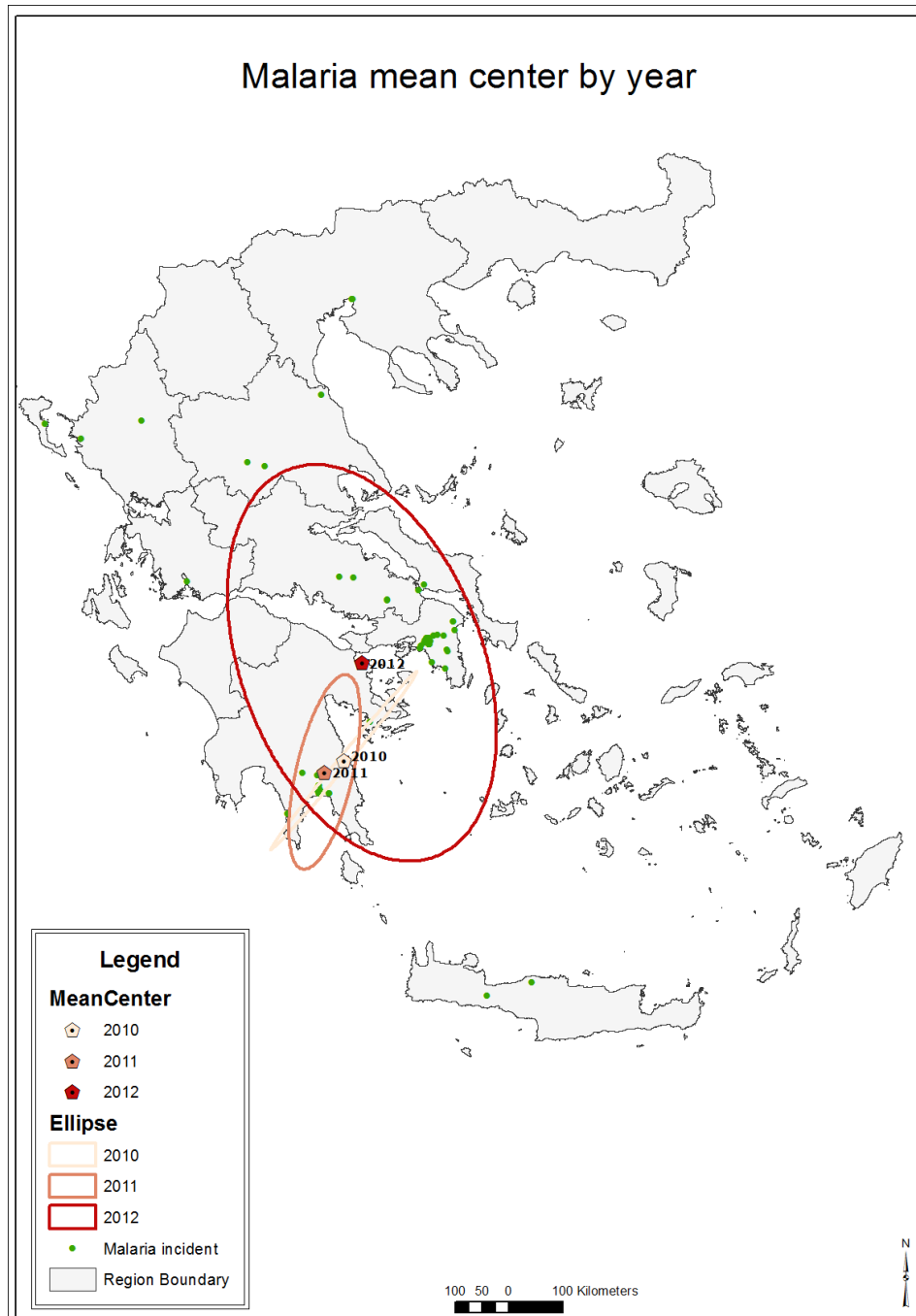

Απεικόνιση χωρικού μέσου κρουσμάτων ελονοσίας και έλλειψη τυπικής απόστασης ανά έτος

## Παράρτημα 7. Κατηγοριοποίηση της Ελλάδας σε επίπεδα επικινδυνότητας με βάση τον εκτιμώμενο κίνδυνο εγχώριας μετάδοσης

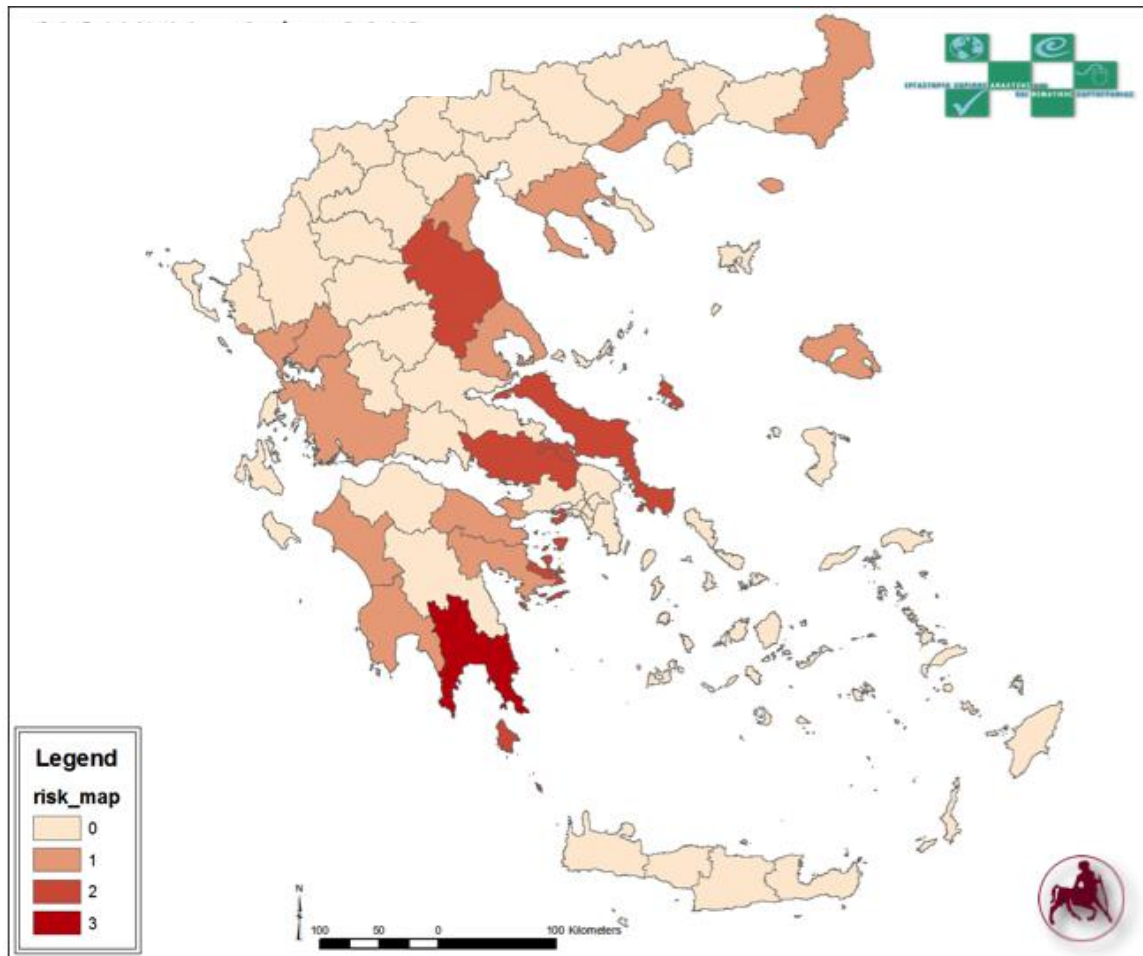

Κατηγοριοποίηση της χώρας σε τέσσερα επίπεδα επικινδυνότητας για την ελονοσία

## Παράρτημα 8. Χάρτης εκτίμησης κινδύνου για τον ιό του Δυτικού Νείλου για το 2012

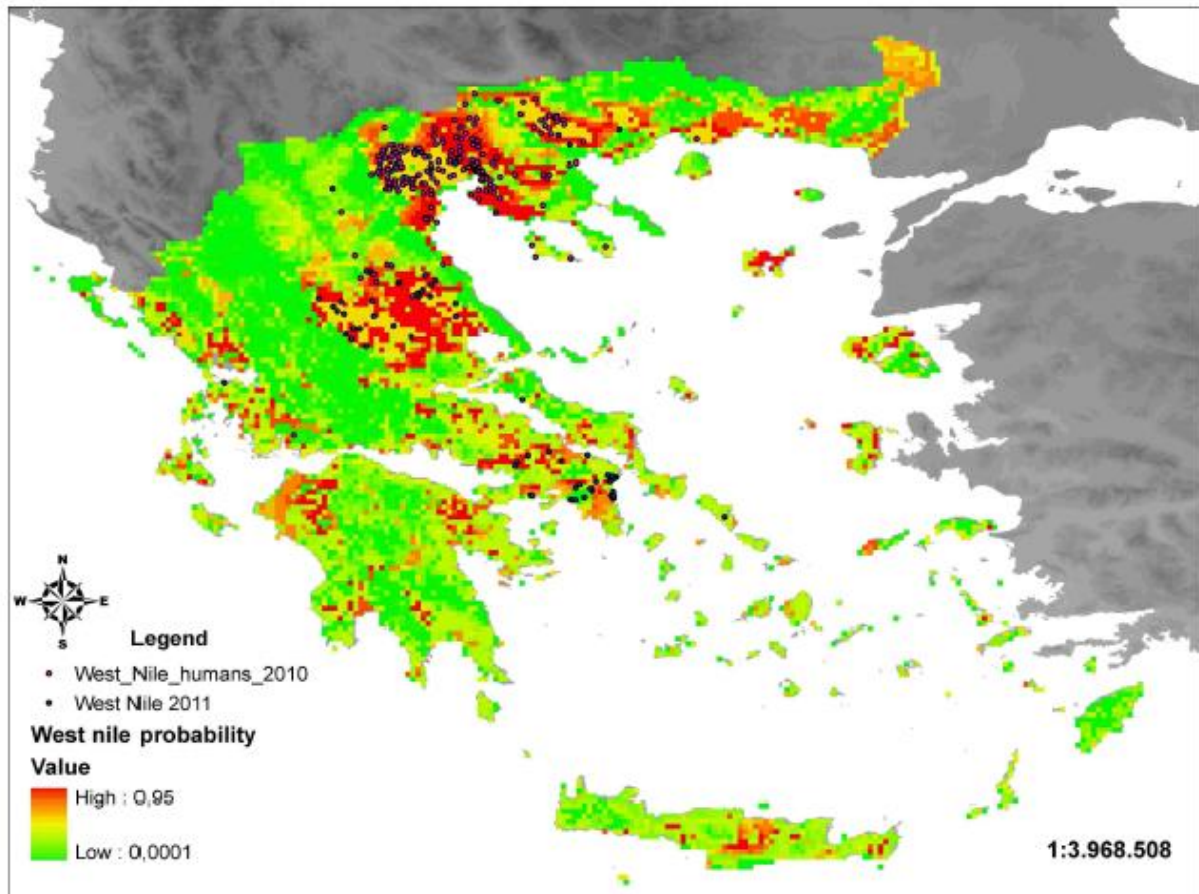

Χάρτης πρόβλεψης εξάπλωσης του ιού του Δυτικού Νείλου για το 2012