



ΕΘΝΙΚΟΣ ΟΡΓΑΝΙΣΜΟΣ  
ΔΗΜΟΣΙΑΣ ΥΓΕΙΑΣ

## Συνοπτική Παρουσίαση Επιδημιολογικών Δεδομένων Επαναλοιμώξεων COVID-19 από την αρχή της πανδημίας έως και 03/04/2022

Ως πιθανή επαναλοίμωξη ορίστηκε η καταγραφή θετικού δείγματος μοριακού ελέγχου (PCR) ή ταχείας δοκιμασίας αντιγόνου (RAT)  $\geq 90$  ημέρες μετά από προηγούμενη θετική PCR ή προηγούμενο θετικό RAT του ίδιου ατόμου.

Έως τα μέσα Δεκεμβρίου η εργαστηριακή επιβεβαίωση λοίμωξης COVID-19 σε άτομα που είχαν ήδη διαγνωστεί με λοίμωξη στο παρελθόν δεν ήταν συχνή. Από την αρχή της πανδημίας έως και **15/12/2021** οι επαναλοιμώξεις βάσει του ανωτέρω ορισμού ανέρχονταν σε **6.348**, ποσοστό **0.6%** επί του συνολικού αριθμού των εργαστηριακά επιβεβαιωμένων θετικών αποτελεσμάτων.

Ο συνολικός αριθμός επαναλοιμώξεων που καταγράφηκε έως και **03/04/2022** ήταν **115.201**, ποσοστό **4%** επί του συνολικού αριθμού των εργαστηριακά επιβεβαιωμένων θετικών αποτελεσμάτων.

Με την επικράτηση του στελέχους Όμικρον η συχνότητα εμφάνισης των επαναλοιμώξεων παρουσίασε αύξηση. Ο αριθμός των επαναλοιμώξεων σε εβδομαδιαία βάση, καθώς και ο αριθμός των λοιμώξεων σε μεμονωμένα άτομα (πρώτες λοιμώξεις) απεικονίζεται στο Διάγραμμα 1.

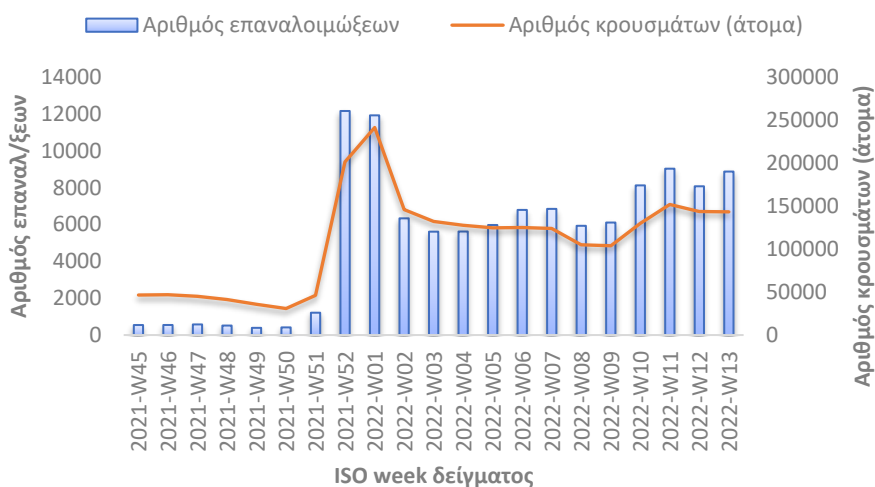

Διάγραμμα 1: Αριθμός επαναλοιμώξεων και αριθμός κρουσμάτων (άτομα) ανά ISO week, σύνολο της χώρας, Μάρτιος 2020 – 3 Απριλίου 2022.

Το **51%** των επαναλοιμώξεων αφορούσε γυναίκες. Η διάμεση ηλικία των ατόμων που επαναμολύνθηκαν ήταν τα **29** έτη (**0 - 72**). Στο διάγραμμα που ακολουθεί παρουσιάζεται η κατανομή τους ανά ηλικιακή κατηγορία.



ΕΘΝΙΚΟΣ ΟΡΓΑΝΙΣΜΟΣ  
ΔΗΜΟΣΙΑΣ ΥΓΕΙΑΣ

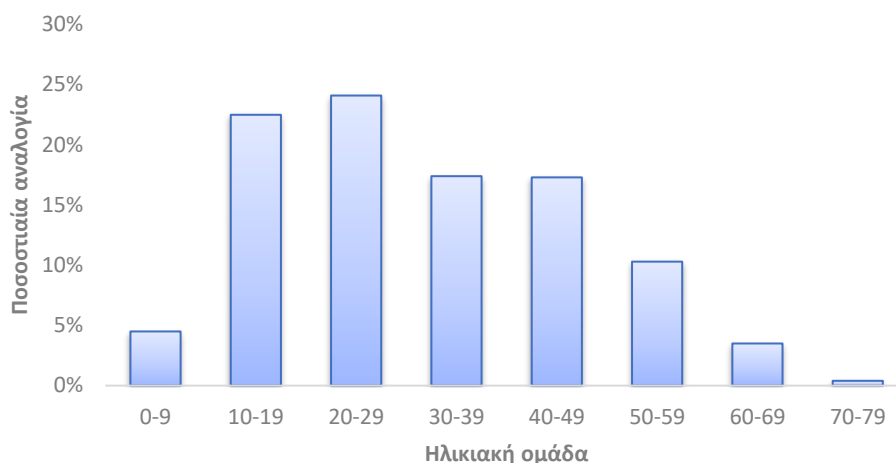

Διάγραμμα 2: Κατανομή επαναλοιμώξεων ανά ηλικιακή ομάδα, σύνολο της χώρας, Μάρτιος 2020 – 3 Απριλίου 2022.

Η διάμεση τιμή του αριθμού ημερών μεταξύ των ημερομηνιών δείγματος διαδοχικών μολύνσεων ήταν **243 μέρες (8 μήνες)**.

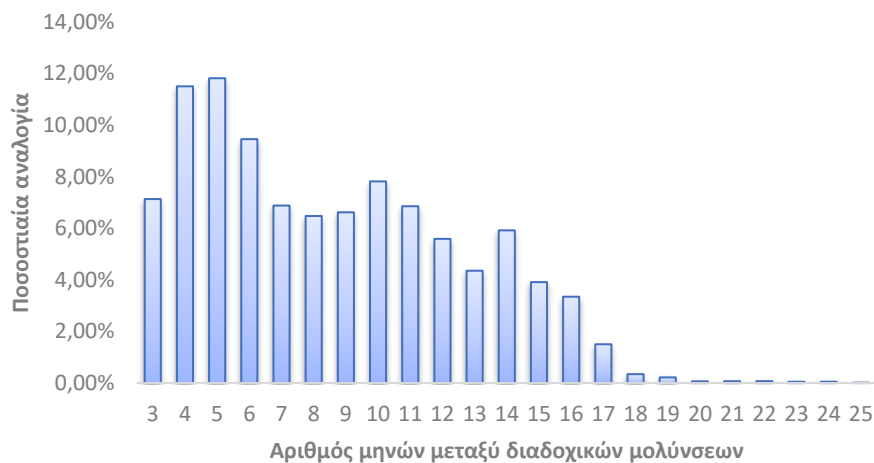

Διάγραμμα 3: Χρονικό διάστημα μεταξύ διαδοχικών μολύνσεων (σε μήνες), σύνολο της χώρας, Μάρτιος 2020 – 3 Απριλίου 2022.