



Ημερήσια έκθεση επιδημιολογικής επιτήρησης λοιμωξης από το νέο κορωνοϊό (COVID-19)

Δεδομένα έως 14 Μαΐου 2021, ώρα 15:00

Εισαγωγή

Τα στοιχεία που παρουσιάζονται αφορούν περιστατικά από την επιδημιολογική επιτήρηση της νόσου από το νέο κορωνοϊό (COVID-19), με βάση τα δεδομένα που έχουν δηλωθεί στον ΕΟΔΥ και καταγραφεί μέχρι τις 14 Μαΐου 2021 (ώρα 15:00).

Τα **νέα εργαστηριακά επιβεβαιωμένα κρούσματα** της νόσου που καταγράφηκαν τις τελευταίες 24 ώρες είναι **2.188**, εκ των οποίων **5** εντοπίστηκαν κατόπιν ελέγχων στις πύλες εισόδου της χώρας. Ο **συνολικός αριθμός** των κρουσμάτων ανέρχεται σε **373.881** (ημερήσια μεταβολή +0.6%), εκ των οποίων **51.2% άνδρες**. Με βάση τα επιβεβαιωμένα κρούσματα των τελευταίων 7 ημερών, 50 θεωρούνται σχετιζόμενα με ταξίδι από το εξωτερικό και 2.629 είναι σχετιζόμενα με ήδη γνωστό κρούσμα.

Ημερήσια εξέλιξη της πανδημίας: Η ημερήσια κατανομή των επιβεβαιωμένων κρουσμάτων είναι η ακόλουθη (η γραμμή παριστάνει την συνολική, αθροιστική κατανομή των κρουσμάτων).

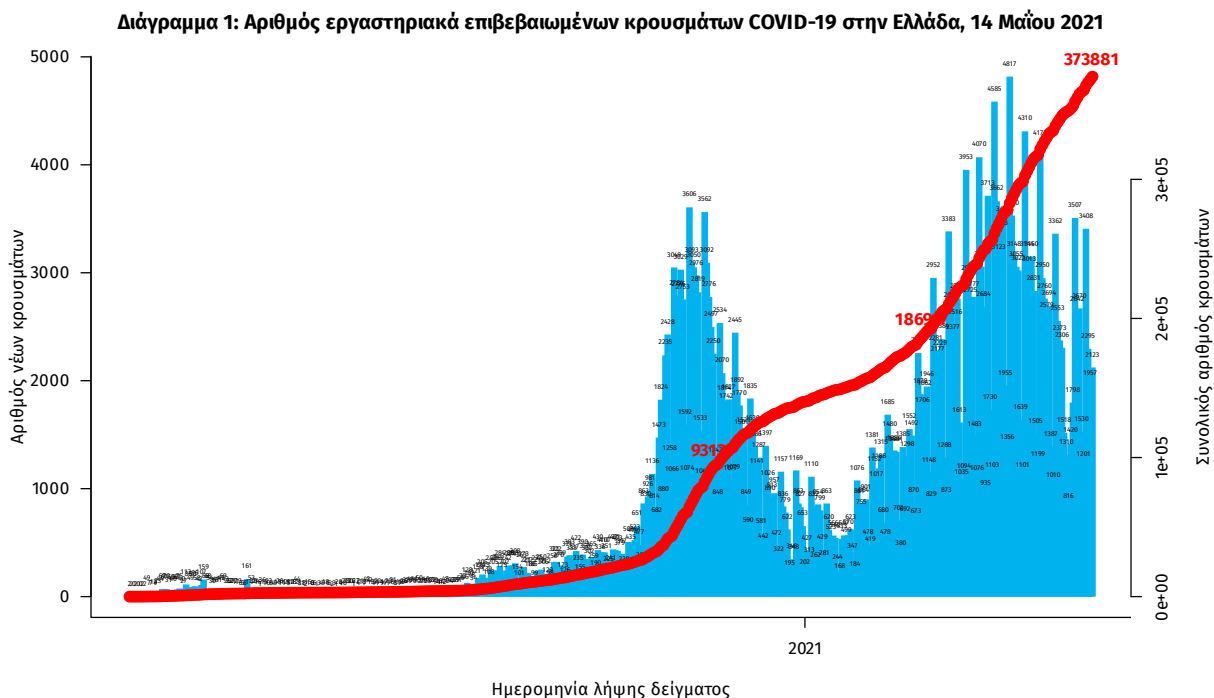

Σημ.: οι στήλες στο Διάγραμμα 1 εκφράζουν τον αριθμό νέων κρουσμάτων με βάση την ημερομηνία λήψης εργαστηριακού δείγματος, και όχι με βάση την ημερομηνία ανακοίνωσης των κρουσμάτων.

Οι νέοι **θάνατοι** ασθενών με COVID-19 είναι **56**, ενώ από την έναρξη της επιδημίας έχουν καταγραφεί συνολικά **11.322 θάνατοι**. Το 95.2% είχε υποκείμενο νόσημα ή/και ηλικία 70 ετών και άνω.

Διάγραμμα 2: Αριθμός εργαστηριακά επιβεβαιωμένων θανάτων με COVID-19 στην Ελλάδα, 14 Μαΐου 2021

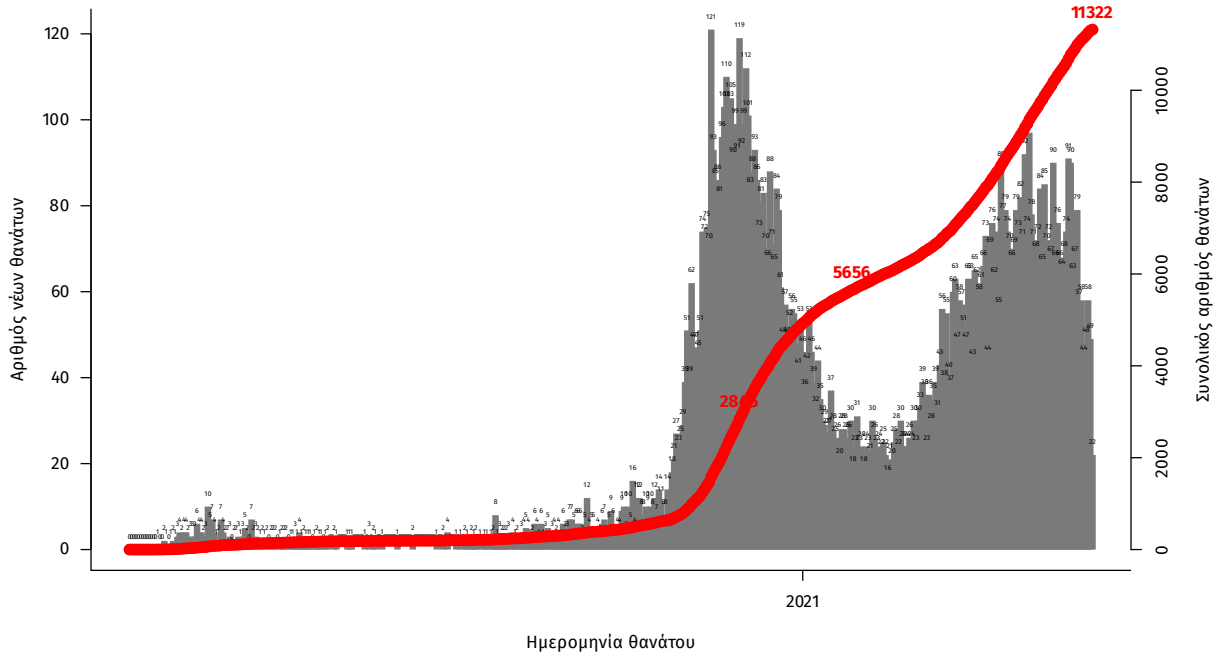

Σημ.: οι στήλες στο Διάγραμμα 2 εκφράζουν τον αριθμό νέων θανάτων με βάση την ημερομηνία θανάτου

Η διαχρονική εξέλιξη των συνολικών κρουσμάτων και συνολικού αριθμού των θανάτων ασθενών COVID-19 παρουσιάζεται στο ακόλουθο διάγραμμα.

Διάγραμμα 3: Διαχρονική εξέλιξη εργαστηριακά επιβεβαιωμένων κρουσμάτων και θανάτων

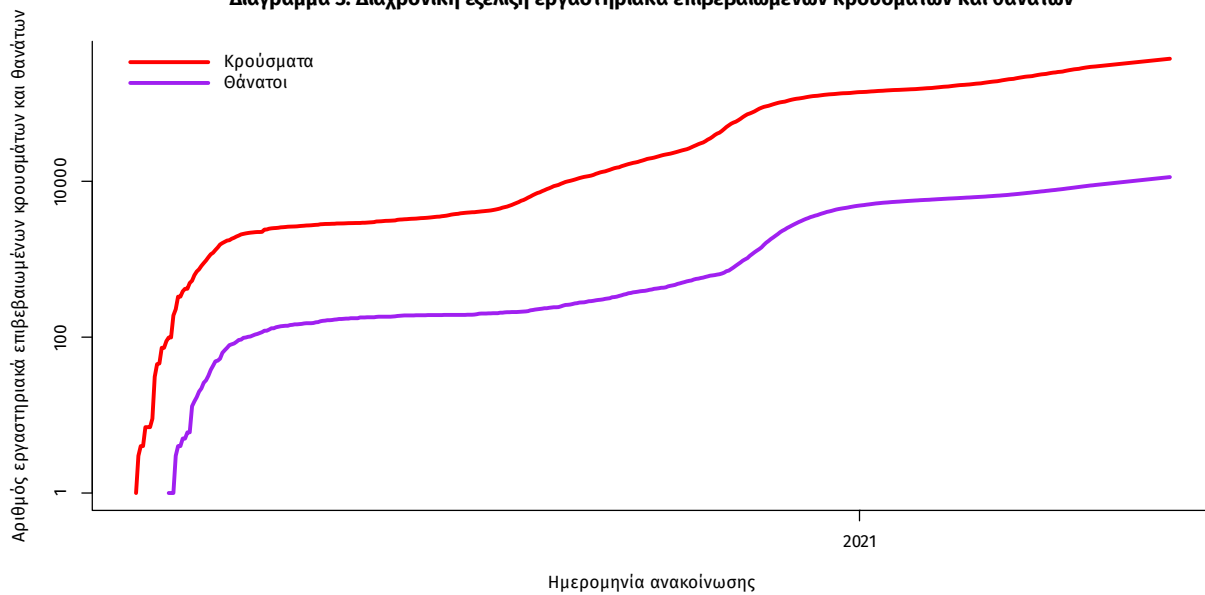

Σημ.: ευθεία γραμμή υποδηλώνει εκθετικό ρυθμό αύξησης της ασθένειας (σε λογαριθμική κλίμακα)

Ο αριθμός των ασθενών που νοσηλεύονται **διασωληνωμένοι** είναι **677** (62.0% άνδρες). Η **διάμεση ηλικία** τους είναι **67** έτη. Το 83.0% έχει υποκείμενο νόσημα ή/και ηλικία 70 ετών και άνω. Από την αρχή της πανδημίας έχουν εξέλθει από τις ΜΕΘ **2.255** ασθενείς. Οι εισαγωγές¹ νέων ασθενών Covid-19 στα νοσοκομεία της επικράτειας είναι **381** (ημερήσια μεταβολή **+30.03%**). Ο μέσος όρος εισαγωγών του επημετέρου είναι **344** ασθενείς. Η διάμεση ηλικία των κρουσμάτων είναι **44** έτη (εύρος 0.2 έως 106 έτη), ενώ η διάμεση ηλικία των θανόντων είναι **78** έτη (εύρος 0.2 έως 106 έτη).

Διάγραμμα 4: Ηλικιακή Κατανομή κρουσμάτων, νοσηλευόμενων στις ΜΕΘ και ασθενών που απεβίωσαν από την αρχή της πανδημίας

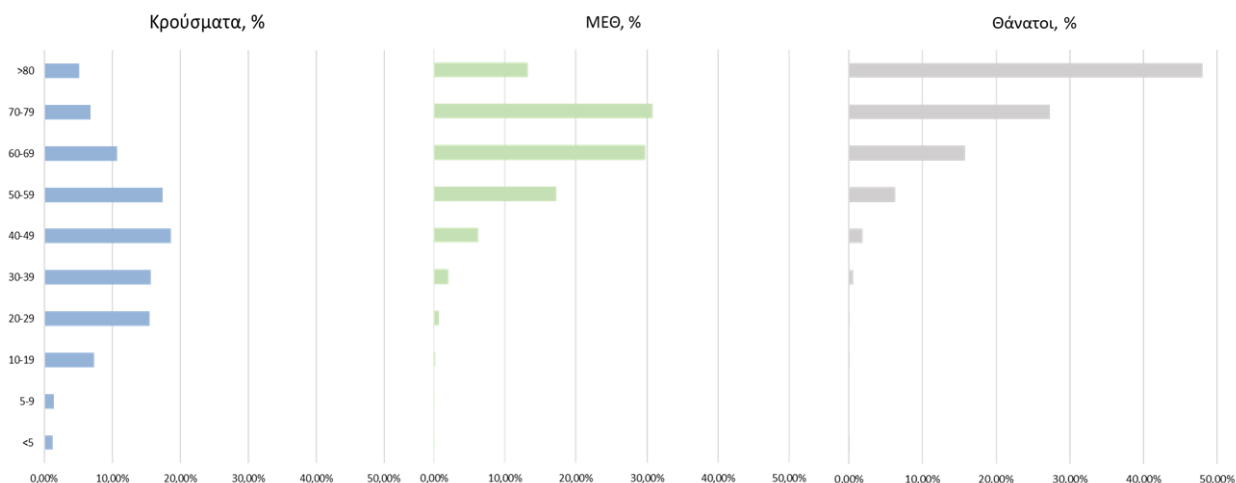

Ακολούθως παρουσιάζεται η ηλικιακή κατανομή των (α) συνολικών κρουσμάτων, (β) των περιστατικών που κατέληξαν σε θάνατο και (γ) των ασθενών που νοσηλεύονται διασωληνωμένοι:

Πίνακας 1: Ηλικιακή κατανομή επιβεβαιωμένων κρουσμάτων COVID-19

	Σύνολο κρουσμάτων COVID-19*	Θάνατοι ασθενών με COVID-19	Νοσηλευόμενοι διασωληνωθέντες
Σύνολο			
0 – 17 ετών	29383 (8.0%)	3 (0.0%)	0 (0.0%)
18 – 39 ετών	124855 (33.8%)	81 (0.7%)	14 (2.1%)
40 – 64 ετών	154472 (41.9%)	1729 (15.3%)	272 (40.2%)
65 και άνω	60234 (16.3%)	9509 (84.0%)	391 (57.8%)
Άνδρες			
0 – 17 ετών	15494 (8.2%)	1 (0.0%)	0 (0.0%)
18 – 39 ετών	66082 (35.1%)	63 (1.0%)	8 (1.9%)
40 – 64 ετών	78005 (41.4%)	1184 (18.1%)	181 (43.3%)
65 και άνω	28835 (15.3%)	5304 (81.0%)	229 (54.8%)
Γυναίκες			
0 – 17 ετών	13888 (7.7%)	2 (0.0%)	0 (0.0%)
18 – 39 ετών	58767 (32.6%)	18 (0.4%)	6 (2.3%)
40 – 64 ετών	76453 (42.4%)	545 (11.4%)	91 (35.1%)
65 και άνω	31393 (17.4%)	4205 (88.2%)	162 (62.5%)

* Τα στοιχεία αφορούν τα κρούσματα εκείνα για τα οποία είναι γνωστή και επιβεβαιωμένη η ηλικία τους

¹τα δεδομένα αφορούν τις εισαγωγές της προηγούμενης μέρας που έχουν δηλωθεί στο ΕΚΑΒ.

Κατανομή ανακοινωθέντων εγχώριων κρουσμάτων: Από το σύνολο των **2.188 νέων** κρουσμάτων του νέου ιού στη χώρα **6** είναι εισαγόμενα εκ των οποίων **5** εντοπίστηκαν κατόπιν ελέγχων στις πύλες εισόδου της χώρας. Η κατανομή των **2.182** νέων εγχώριων κρουσμάτων ανά Περιφερειακή Ενότητα παρουσιάζεται στον κατωτέρω πίνακα.²

Πίνακας 2: Ημερήσιος αριθμός και κρούσματα ανά 100.000 πληθυσμού επιβεβαιωμένων εγχώριων κρουσμάτων COVID-19 ανά περιφερειακή ενότητα στις 14 Μαΐου 2021

ΠΕΡΙΦΕΡΕΙΑΚΗ ΕΝΟΤΗΤΑ	ΚΡΟΥΣΜΑΤΑ	ΜΕΣΟΣ ΟΡΟΣ ΚΡΟΥΣΜΑΤΩΝ ΤΩΝ ΤΕΛΕΥΤΑΙΩΝ 7 ΗΜΕΡΩΝ		ΚΡΟΥΣΜΑΤΑ ΑΝΑ 100000 ΠΛΗΘΥΣΜΟ	ΠΕΡΙΦΕΡΕΙΑΚΗ ΕΝΟΤΗΤΑ	ΚΡΟΥΣΜΑΤΑ	ΜΕΣΟΣ ΟΡΟΣ ΚΡΟΥΣΜΑΤΩΝ ΤΩΝ ΤΕΛΕΥΤΑΙΩΝ 7 ΗΜΕΡΩΝ		ΚΡΟΥΣΜΑΤΑ ΑΝΑ 100000 ΠΛΗΘΥΣΜΟ
		ΚΡΟΥΣΜΑΤΑ	ΗΜΕΡΩΝ				ΚΡΟΥΣΜΑΤΑ	ΗΜΕΡΩΝ	
ΑΙΤΩΛΟΑΚΑΡΝΑΝΙΑΣ	132	96,43	62,62		ΛΑΚΩΝΙΑΣ	5	3,86	5,61	
ΑΝΑΤΟΛΙΚΗΣ ΑΤΤΙΚΗΣ	124	85,29	24,68		ΛΑΡΙΣΣΑΣ	63	53,14	22,16	
ΑΝΔΡΟΥ	7	3,14	75,91		ΛΑΣΙΘΙΟΥ	4	4,00	5,31	
ΑΡΓΟΛΙΔΑΣ	11	11,14	11,34		ΛΕΙΨΟΥ	7	11,29	8,1	
ΑΡΚΑΔΙΑΣ	7	14,86	8,08		ΛΕΥΚΑΔΑΣ	1	0,71	4,22	
ΑΧΑΪΑΣ	54	43,86	17,4		ΛΗΜΝΟΥ	1	1,00	5,79	
ΒΟΙΩΤΙΑΣ	20	23,57	16,96		ΜΑΓΝΗΣΙΑΣ	35	38,71	18,42	
ΒΟΡΕΙΟΥ ΤΟΜΕΑ ΑΘΗΝΩΝ	111	87,00	18,76		ΜΕΣΣΗΝΙΑΣ	3	3,71	1,88	
ΓΡΕΒΕΝΩΝ	4	3,29	12,6		ΜΥΚΟΝΟΥ	5	1,29	49,34	
ΔΡΑΜΑΣ	23	17,00	23,4		ΝΑΞΟΥ	4	1,57	19,2	
ΔΥΤΙΚΗΣ ΑΤΤΙΚΗΣ	82	45,29	50,95		ΝΗΣΩΝ	6	8,29	8,04	
ΔΥΤΙΚΟΥ ΤΟΜΕΑ ΑΘΗΝΩΝ	152	109,71	31,04		ΝΟΤΙΟΥ ΤΟΜΕΑ ΑΘΗΝΩΝ	133	93,00	25,1	
ΕΒΡΟΥ	26	18,43	17,57		ΞΑΝΘΗΣ	13	14,14	11,69	
ΕΥΒΟΙΑΣ	33	27,57	15,65		ΠΑΡΟΥ	2	1,86	13,4	
ΖΑΚΥΝΘΟΥ	1	0,71	2,45		ΠΕΙΡΑΙΩΣ	137	99,43	30,51	
ΗΛΕΙΑΣ	6	11,86	3,77		ΠΕΛΛΑΣ	20	12,29	14,32	
ΗΜΑΘΙΑΣ	13	11,14	9,25		ΠΕΡΙΙΑΣ	14	7,00	11,05	
ΗΡΑΚΛΕΙΟΥ	37	39,29	12,11		ΠΡΕΒΕΖΑΣ	2	1,29	3,48	
ΘΑΣΟΥ	3	2,57	21,79		ΡΕΘΥΜΝΟΥ	15	10,57	17,52	
ΘΕΣΣΑΛΟΝΙΚΙΑΣ	4	4,43	9,18		ΡΟΔΟΠΗΣ	6	5,29	5,36	
ΘΕΣΣΑΛΟΝΙΚΗΣ	215	176,43	19,36		ΡΟΔΟΥ	7	4,86	5,84	
ΙΩΑΝΝΙΝΩΝ	36	37,14	21,44		ΣΑΜΟΥ	1	2,00	3,03	
ΚΑΒΑΛΑΣ	12	18,43	9,61		ΣΕΡΡΩΝ	11	14,71	6,23	
ΚΑΛΥΜΝΟΥ	11	25,57	37,35		ΣΥΡΟΥ	3	1,43	13,95	
ΚΑΡΔΙΤΣΑΣ	6	7,29	5,28		ΤΡΙΚΑΛΩΝ	15	15,43	11,44	
ΚΑΣΤΟΡΙΑΣ	4	5,29	7,95		ΦΘΙΩΤΙΔΑΣ	21	19,29	13,27	
ΚΕΝΤΡΙΚΟΥ ΤΟΜΕΑ ΑΘΗΝΩΝ	332	251,71	32,25		ΦΛΩΡΙΝΑΣ	15	11,43	29,17	
ΚΕΡΚΥΡΑΣ	23	20,71	22,04		ΦΩΚΙΔΑΣ	3	4,57	7,44	
ΚΕΦΑΛΛΗΝΙΑΣ	1	0,43	2,79		ΧΑΛΚΙΔΙΚΗΣ	6	7,57	5,67	
ΚΙΛΙΚΙΑΣ	13	10,29	16,17		ΧΑΝΙΩΝ	19	20,71	12,13	
ΚΟΖΑΝΗΣ	16	21,14	10,65		ΧΙΟΥ	3	1,43	5,7	
ΚΟΡΙΝΘΙΑΣ	19	13,14	13,1		ΥΠΟ ΔΙΕΡΕΥΝΗΣΗ	53			
ΚΩ	11	8,29	31,98						

²Η παρούσα κατανομή δύναται να τροποποιηθεί ανάλογα τα διαθέσιμα επιδημιολογικά δεδομένα, αναγράφονται μόνο οι ΠΕ με καταγεγραμμένα κρούσματα

Δείγματα που έχουν ελεγχθεί: Από την 1η Ιανουαρίου 2020 μέχρι σήμερα, στα εργαστήρια που διενεργούν ελέγχους για τον νέο κορωνοϊό (SARS-CoV-2) και που δηλώνουν συστηματικά το σύνολο των δειγμάτων που ελέγχουν, έχουν συνολικά ελεγχθεί **4.849.183** κλινικά δείγματα ενώ από Μονάδες Υγείας και Κλιμάκια του ΕΟΔΥ που διενεργούν ελέγχους Rapid Ag έχουν ελεγχθεί **3.923.627** δείγματα. Ο μέσος όρος του επημερέως είναι **55.153** δειγματοληπτικοί έλεγχοι.

Αυτοδιαγνωστικοί έλεγχοι (Self-tests): Έως 13 Μαΐου 2021, έχουν καταγραφεί ηλεκτρονικά **4.883.978** δηλώσεις αποτελέσματος αυτοδιαγνωστικού ελέγχου, ενώ **129.596** άτομα προσήλθαν για επανέλεγχο.

Μαζικές Δειγματοληψίες ΕΟΔΥ: Στις 13 Μαΐου 2021, πραγματοποιήθηκαν 142 δράσεις δειγματοληπτικών ελέγχων από τις Κινητές Ομάδες Υγείας (ΚΟΜΥ) του ΕΟΔΥ, στις οποίες διενεργήθηκαν 20.524 έλεγχοι Rapid Ag και ανευρέθηκαν 342 θετικά (1,67%).

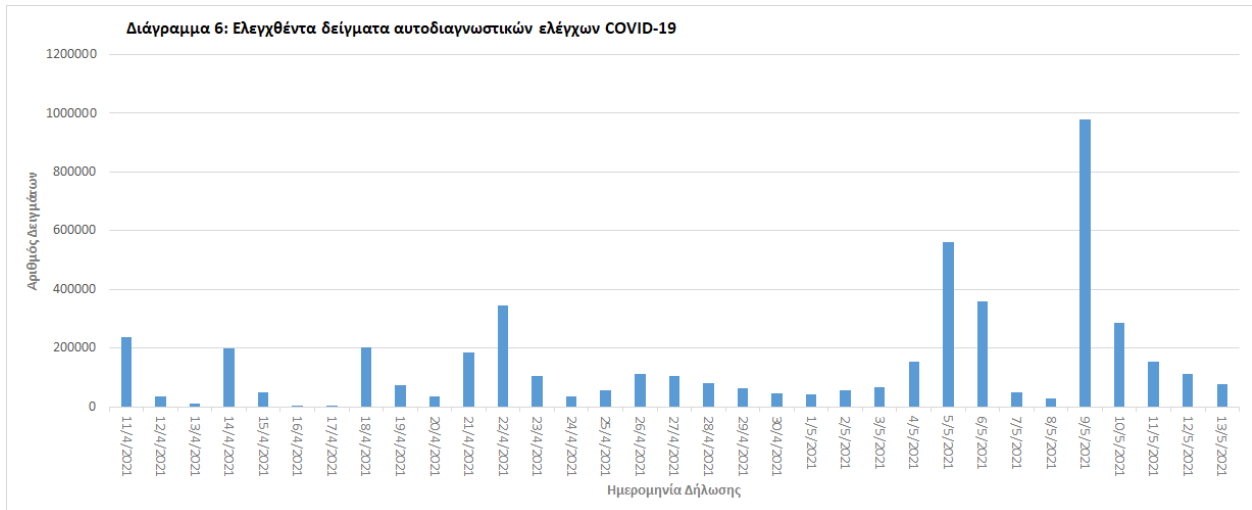
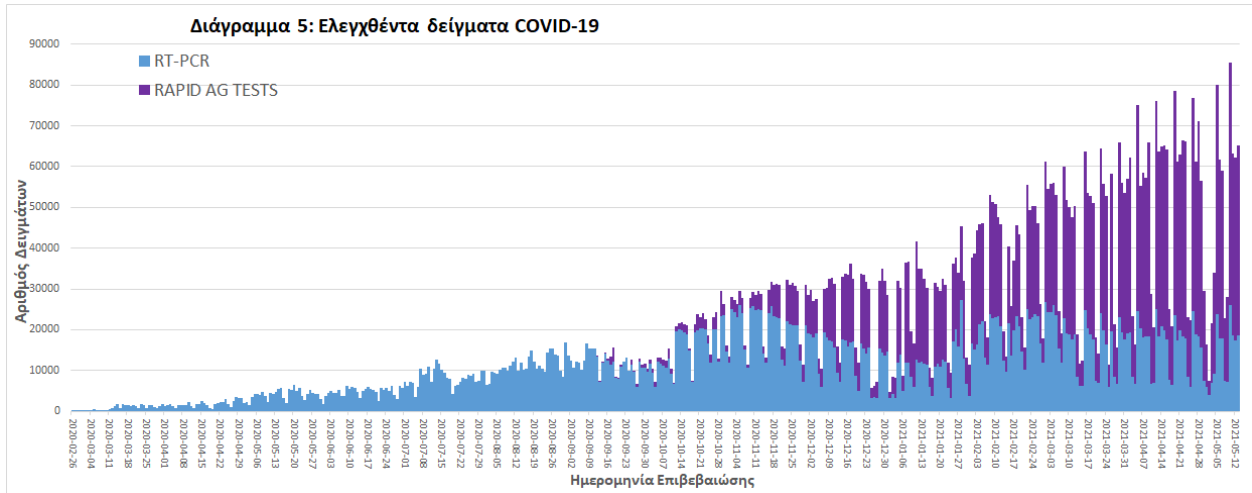

Γεωγραφική διασπορά: Ο χάρτης αποτυπώνει τη γεωγραφική κατανομή των συνολικών κρουσμάτων COVID-19 (από την αρχή της επιδημίας) ανά Περιφερειακή Ενότητα της χώρας, με βάση την δηλωθείσα διεύθυνση μόνιμης κατοικίας του ασθενούς, ή τη διεύθυνση προσωρινής διαμονής για τους τουρίστες και άλλους προσωρινά διαμένοντες στην Ελλάδα. Συμπεριλαμβάνονται τόσο κρούσματα με ιστορικό ταξιδιού (“εισαγόμενα”) όσο και κρούσματα με πιθανή εγχώρια μετάδοση.

Διάγραμμα 7: Χάρτης αθροιστικής επίπτωσης επιβεβαιωμένων κρουσμάτων COVID-19, 14 Μαΐου 2021

Με βάση τον τόπο μόνιμης κατοικίας, ή προσωρινής διαμονής (για τους προσωρινά διαμένοντες)

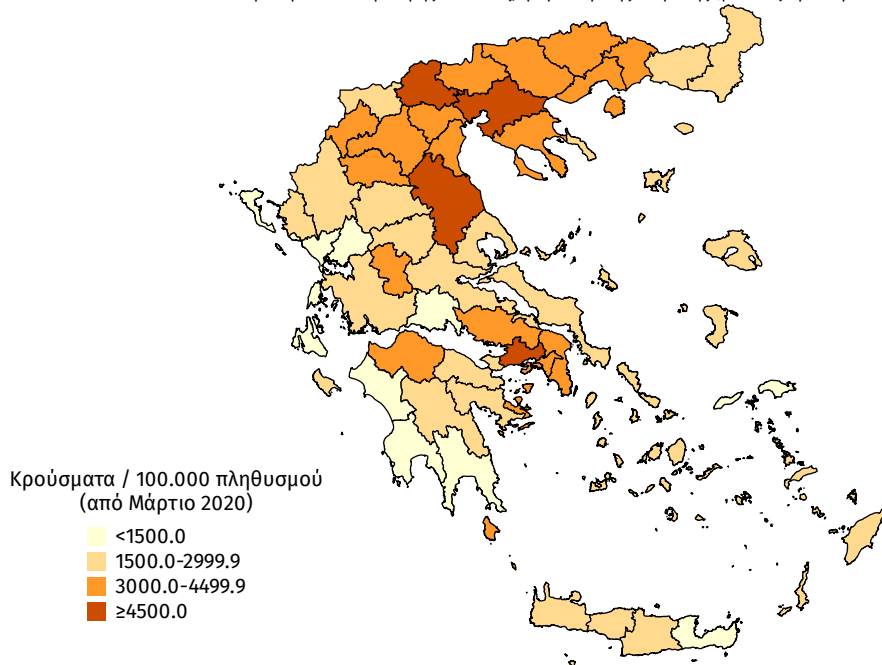

Διάγραμμα 8: Χάρτης επίπτωσης τελευταίων δεκατεσσάρων ημερών επιβεβαιωμένων κρουσμάτων COVID-19, 14 Μαΐου 2021

Με βάση τον τόπο μόνιμης κατοικίας, ή προσωρινής διαμονής (για τους προσωρινά διαμένοντες)

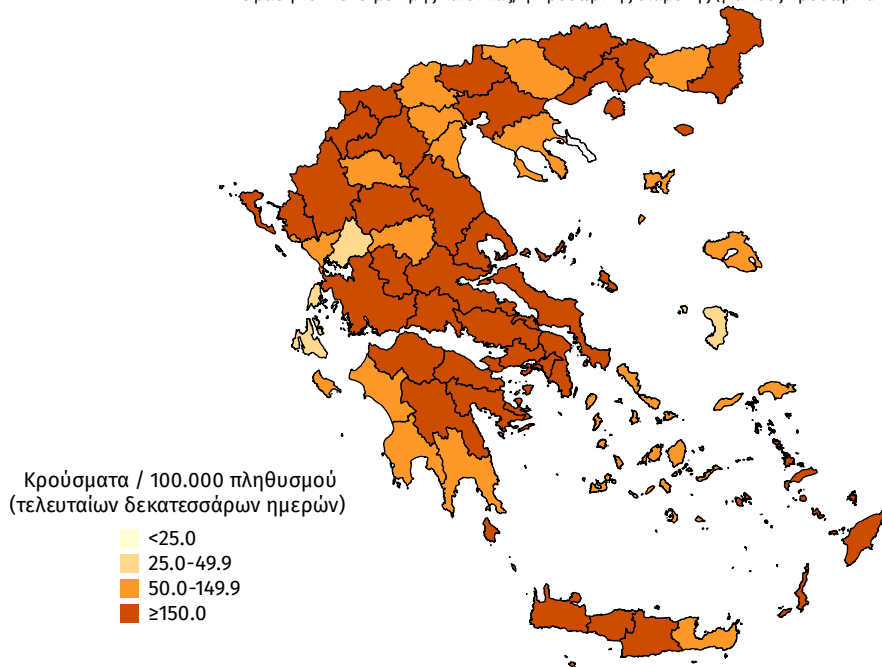

Παράρτημα 1: Επιδημικές καμπύλες κρουσμάτων COVID-19 με βάση την δηλωθείσα διεύθυνση μόνιμης κατοικίας του κρούσματος ή τη διεύθυνση προσωρινής διαμονής για τους τουρίστες και άλλους προσωρινά διαμένοντες στην Ελλάδα. Συμπεριλαμβάνονται τόσο κρούσματα με ιστορικό ταξιδιού όσο και κρούσματα με πιθανή εγχώρια μετάδοση.

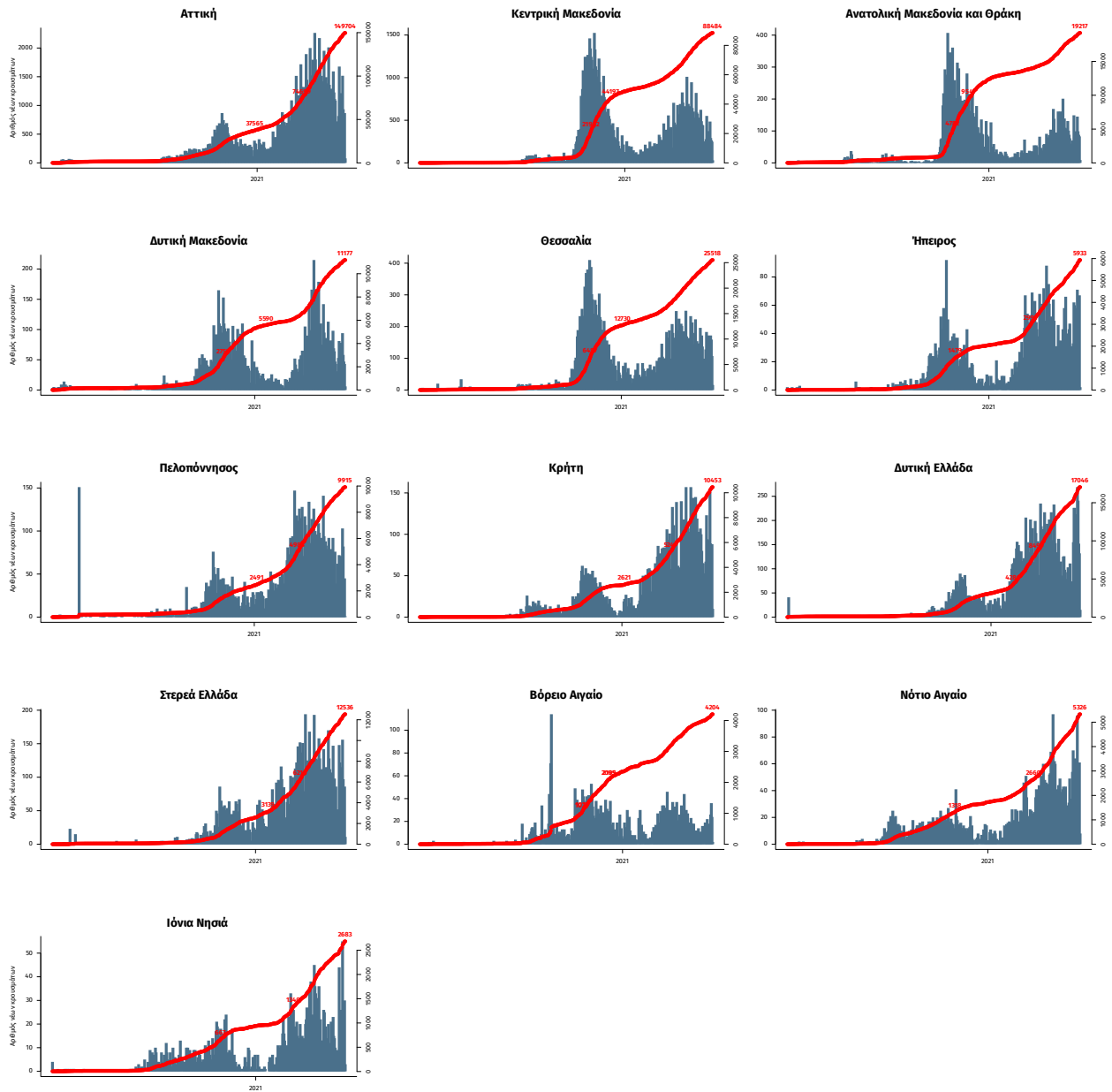

Σημ.: οι στήλες εκφράζουν τον αριθμό νέων κρουσμάτων με βάση την ημερομηνία λήψης εργαστηριακού δείγματος, και όχι με βάση την ημερομηνία ανακοίνωσης των κρουσμάτων.