



Ημερήσια έκθεση επιδημιολογικής επιτήρησης λοίμωξης από το νέο κορωνοϊό (COVID-19)

Δεδομένα έως 17 Σεπτεμβρίου 2021, ώρα 15:00

Εισαγωγή

Τα στοιχεία που παρουσιάζονται αφορούν περιστατικά από την επιδημιολογική επιτήρηση της νόσου από το νέο κορωνοϊό (COVID-19), με βάση τα δεδομένα που έχουν δηλωθεί στον ΕΟΔΥ και καταγραφεί μέχρι τις 17 Σεπτεμβρίου 2021 (ώρα 15:00).

Τα **νέα εργαστηριακά επιβεβαιωμένα κρούσματα** της νόσου που καταγράφηκαν τις τελευταίες 24 ώρες είναι **2.255**, εκ των οποίων **9** εντοπίστηκαν κατόπιν ελέγχων στις πύλες εισόδου της χώρας. Ο **συνολικός αριθμός** των κρουσμάτων ανέρχεται σε **627.314** (ημερήσια μεταβολή +0.4%), εκ των οποίων **51.0% άνδρες**.¹ Με βάση τα επιβεβαιωμένα κρούσματα των τελευταίων 7 ημερών, 128 θεωρούνται σχετιζόμενα με ταξίδι από το εξωτερικό και 2.984 είναι σχετιζόμενα με ήδη γνωστό κρούσμα.

Ημερήσια εξέλιξη της πανδημίας: Η ημερήσια κατανομή των επιβεβαιωμένων κρουσμάτων είναι η ακόλουθη (η γραμμή παριστάνει την συνολική, αθροιστική κατανομή των κρουσμάτων).

Διάγραμμα 1: Αριθμός εργαστηριακά επιβεβαιωμένων κρουσμάτων COVID-19 στην Ελλάδα, 17 Σεπτεμβρίου 2021

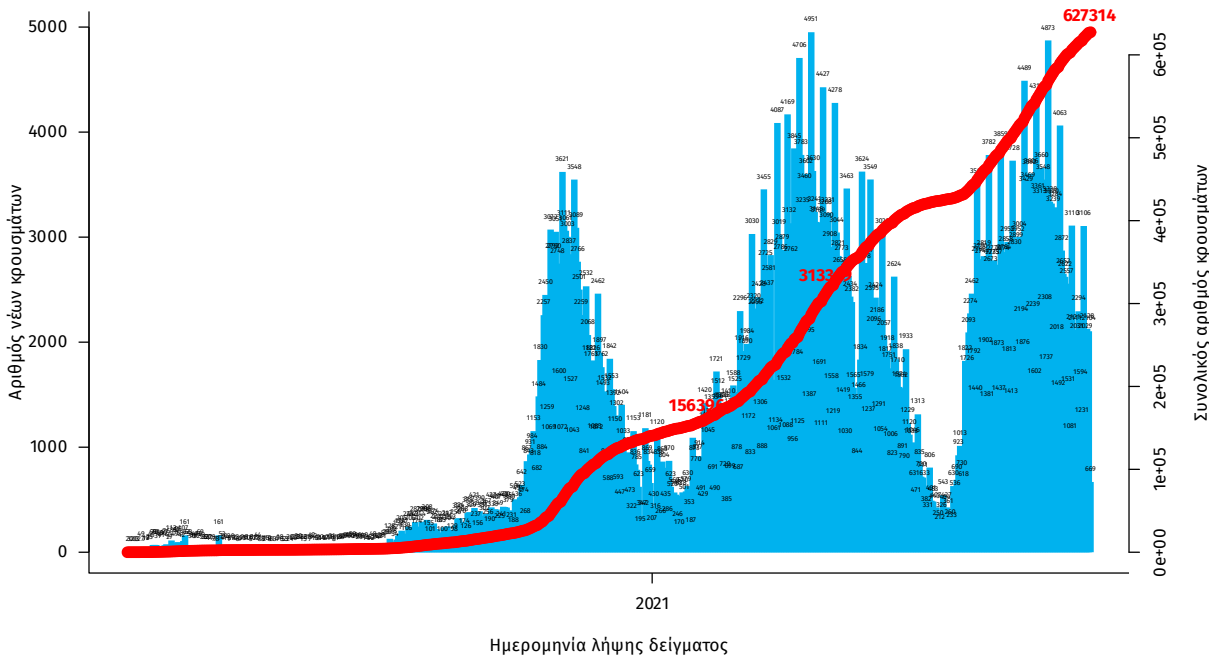

Σημ.: οι στήλες στο Διάγραμμα 1 εκφράζουν τον αριθμό νέων κρουσμάτων με βάση την ημερομηνία λήψης εργαστηριακού δείγματος, και όχι με βάση την ημερομηνία ανακοίνωσης των κρουσμάτων.

¹ Ο συνολικός αριθμός επιβεβαιωμένων κρουσμάτων έχει αναθεωρηθεί κατόπιν ελέγχου των δεδομένων.

Οι νέοι **θάνατοι** ασθενών με COVID-19 είναι **39**, ενώ από την έναρξη της επιδημίας έχουν καταγραφεί συνολικά **14.394 θάνατοι**. ²Το 95.4% είχε υποκείμενο νόσημα ή/και ηλικία 70 ετών και άνω.

Διάγραμμα 2: Αριθμός εργαστηριακά επιβεβαιωμένων θανάτων με COVID-19 στην Ελλάδα, 17 Σεπτεμβρίου 2021

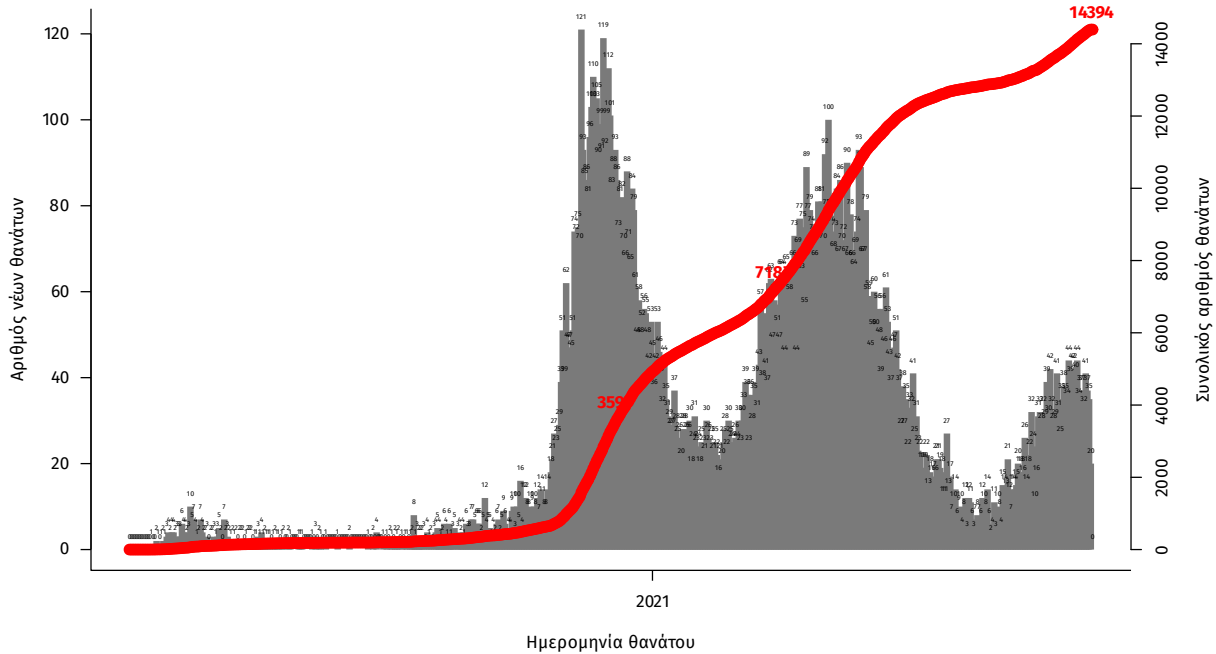

Σημ.: οι στήλες στο Διάγραμμα 2 εκφράζουν τον αριθμό νέων θανάτων με βάση την ημερομηνία θανάτου

Η διαχρονική εξέλιξη των συνολικών κρουσμάτων και συνολικού αριθμού των θανάτων ασθενών COVID-19 παρουσιάζεται στο ακόλουθο διάγραμμα.

Διάγραμμα 3: Διαχρονική εξέλιξη εργαστηριακά επιβεβαιωμένων κρουσμάτων και θανάτων

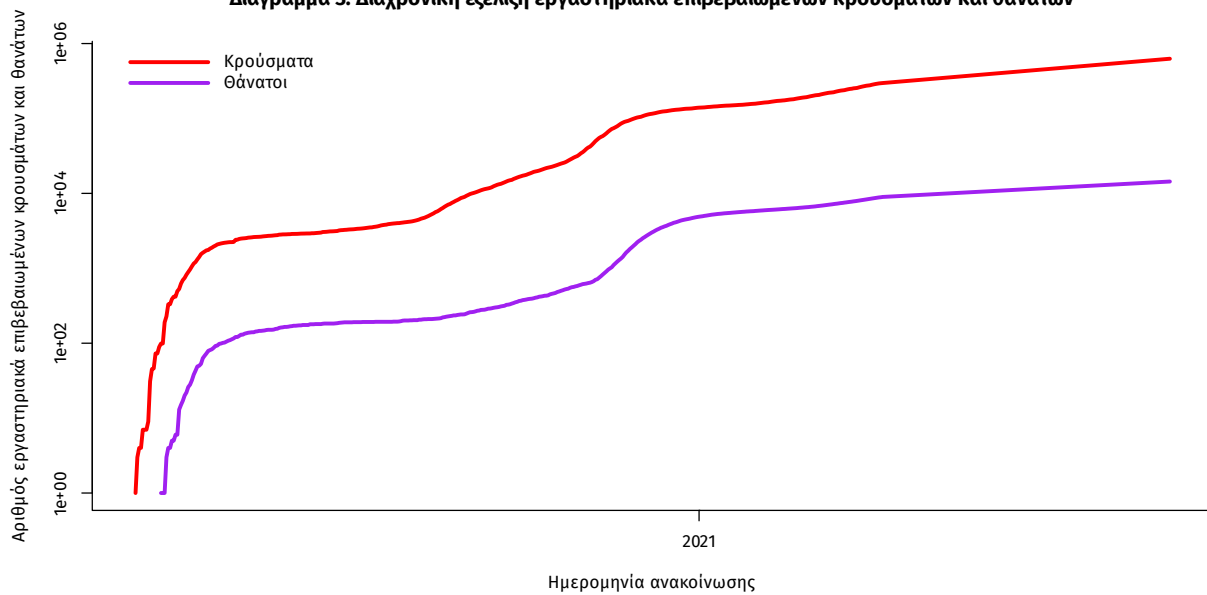

Σημ.: ευθεία γραμμή υποδηλώνει εκθετικό ρυθμό αύξησης της ασθένειας (σε λογαριθμική κλίμακα)

²Πραγματοποιήθηκε ενσωμάτωση θανάτου που καταγράφηκε με καθυστέρηση στο Εθνικό Μητρώο COVID19

Ο αριθμός των ασθενών που νοσηλεύονται **διασωληνωμένοι** είναι **352** (64.5% άνδρες). Η **διάμεση ηλικία** τους είναι **64** έτη. Το 80.7% έχει υποκείμενο νόσημα ή/και ηλικία 70 ετών και άνω. Μεταξύ των ασθενών που νοσηλεύονται **διασωληνωμένοι**, **322 (91.48%)** είναι ανεμβολίαστοι ή μερικώς εμβολιασμένοι και **30 (8.52%)** είναι πλήρως εμβολιασμένοι. Από την αρχή της πανδημίας έχουν εξέλθει από τις ΜΕΘ **3.080** ασθενείς. Οι εισαγωγές³ νέων ασθενών Covid-19 στα νοσοκομεία της επικράτειας είναι **186** (ημερήσια μεταβολή **-9.71%**). Ο μέσος όρος εισαγωγών του επταημέρου είναι **208** ασθενείς. Η διάμεση ηλικία των κρουσμάτων είναι **39** έτη (εύρος 0.2 έως 106 έτη), ενώ η διάμεση ηλικία των θανόντων είναι **78** έτη (εύρος 0.2 έως 106 έτη).

Διάγραμμα 4: Ηλικιακή Κατανομή κρουσμάτων, νοσηλευόμενων στις ΜΕΘ και ασθενών που απεβίωσαν από την αρχή της πανδημίας

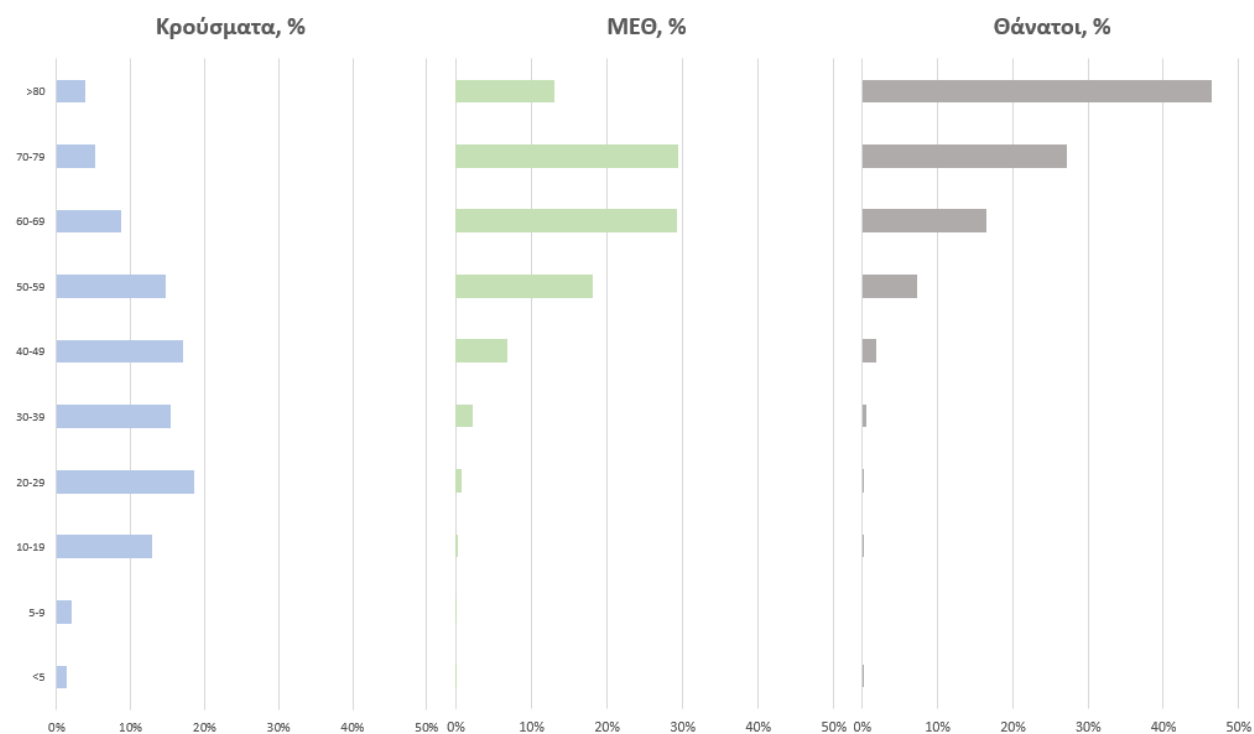

Ακολουθώς παρουσιάζεται η ηλικιακή κατανομή των (α) συνολικών κρουσμάτων, (β) των περιστατικών που κατέληξαν σε θάνατο και (γ) των ασθενών που νοσηλεύονται διασωληνωμένοι:

Πίνακας 1: Ηλικιακή κατανομή επιβεβαιωμένων κρουσμάτων COVID-19

	Σύνολο κρουσμάτων COVID-19*	Θάνατοι ασθενών με COVID-19	Νοσηλευόμενοι διασωληνωθέντες
Σύνολο			
0 – 17 ετών	78776 (12.7%)	3 (0.0%)	1 (0.3%)
18 – 39 ετών	237387 (38.1%)	104 (0.7%)	16 (4.5%)
40 – 64 ετών	227364 (36.5%)	2258 (15.7%)	164 (46.6%)
65 και άνω	79177 (12.7%)	12029 (83.6%)	171 (48.6%)
Άνδρες			
0 – 17 ετών	40770 (12.9%)	1 (0.0%)	1 (0.4%)
18 – 39 ετών	125877 (39.7%)	80 (1.0%)	13 (5.7%)
40 – 64 ετών	113012 (35.6%)	1517 (18.5%)	121 (53.1%)
65 και άνω	37408 (11.8%)	6585 (80.5%)	93 (40.8%)
Γυναίκες			
0 – 17 ετών	38005 (12.4%)	2 (0.0%)	0 (0.0%)
18 – 39 ετών	111503 (36.5%)	24 (0.4%)	3 (2.4%)
40 – 64 ετών	114338 (37.4%)	741 (11.9%)	43 (34.7%)
65 και άνω	41763 (13.7%)	5444 (87.7%)	78 (62.9%)

* Τα στοιχεία αφορούν τα κρούσματα εκείνα για τα οποία είναι γνωστή και επιβεβαιωμένη η ηλικία τους

³τα δεδομένα αφορούν τις εισαγωγές της προηγούμενης μέρας που έχουν δηλωθεί στο ΕΚΑΒ.

Κατανομή ανακοινωθέντων εγχώριων κρουσμάτων: Από το σύνολο των **2.255 νέων** κρουσμάτων του νέου ιού στη χώρα **11** είναι εισαγόμενα εκ των οποίων **9** εντοπίστηκαν κατόπιν ελέγχων στις πύλες εισόδου της χώρας . Η κατανομή των **2.244** νέων εγχώριων κρουσμάτων ανά Περιφερειακή Ενότητα παρουσιάζεται στον κατωτέρω πίνακα.⁴

Πίνακας 2: Ημερήσιος αριθμός και κρούσματα ανά 100.000 πληθυσμού επιβεβαιωμένων εγχώριων κρουσμάτων COVID-19 ανά περιφερειακή ενότητα στις 17 Σεπτεμβρίου 2021 ⁵

ΠΕΡΙΦΕΡΕΙΑΚΗ ΕΝΟΤΗΤΑ	ΚΡΟΥΣΜΑΤΑ	ΜΕΣΟΣ ΟΡΟΣ		ΠΕΡΙΦΕΡΕΙΑΚΗ ΕΝΟΤΗΤΑ	ΚΡΟΥΣΜΑΤΑ	ΜΕΣΟΣ ΟΡΟΣ	
		ΚΡΟΥΣΜΑΤΩΝ ΤΩΝ ΤΕΛΕΥΤΑΙΩΝ 7 ΗΜΕΡΩΝ	ΚΡΟΥΣΜΑΤΑ ΑΝΑ 100000 ΠΛΗΘΥΣΜΟ			ΚΡΟΥΣΜΑΤΩΝ ΤΩΝ ΤΕΛΕΥΤΑΙΩΝ 7 ΗΜΕΡΩΝ	ΚΡΟΥΣΜΑΤΑ ΑΝΑ 100000 ΠΛΗΘΥΣΜΟ
ΑΙΤΟΛΟΑΚΑΡΝΑΝΙΑΣ	29	25,00	13,76	ΚΩ	2	4,00	5,81
ΑΝΑΤΟΛΙΚΗΣ ΑΤΤΙΚΗΣ	53	57,43	10,55	ΛΑΚΩΝΙΑΣ	11	10,29	12,34
ΑΡΓΟΛΙΔΑΣ	17	25,00	17,52	ΛΑΡΙΣΣΑΣ	88	70,43	30,95
ΑΡΚΑΔΙΑΣ	24	13,14	27,69	ΛΑΣΙΘΙΟΥ	8	7,29	10,61
ΑΡΤΑΣ	1	3,00	1,47	ΛΕΣΒΟΥ	4	4,71	4,63
ΑΧΑΪΑΣ	71	55,14	22,88	ΛΕΥΚΑΔΑΣ	6	7,71	25,32
ΒΟΙΩΤΙΑΣ	22	16,14	18,66	ΛΗΜΝΟΥ	2	1,86	11,59
ΒΟΡΕΙΟΥ ΤΟΜΕΑ ΑΘΗΝΩΝ	47	41,29	7,94	ΜΑΓΝΗΣΙΑΣ	39	23,43	20,53
ΓΡΕΒΕΝΩΝ	3	1,71	9,45	ΜΕΣΣΗΝΙΑΣ	31	29,86	19,38
ΔΡΑΜΑΣ	63	35,00	64,1	ΜΥΚΟΝΟΥ	7	10,00	69,07
ΔΥΤΙΚΗΣ ΑΤΤΙΚΗΣ	14	20,14	8,7	ΝΑΞΟΥ	7	5,29	33,59
ΔΥΤΙΚΟΥ ΤΟΜΕΑ ΑΘΗΝΩΝ	64	56,57	13,07	ΝΗΣΩΝ	12	7,86	16,07
ΕΒΡΟΥ	43	28,71	29,06	ΝΟΤΙΟΥ ΤΟΜΕΑ ΑΘΗΝΩΝ	61	43,43	11,51
ΕΥΒΟΙΑΣ	19	17,57	9,01	ΞΑΝΘΗΣ	59	38,43	53,05
ΕΥΡΥΤΑΝΙΑΣ	3	2,86	14,94	ΠΑΡΟΥ	4	3,14	26,8
ΖΑΚΥΝΘΟΥ	9	5,71	22,08	ΠΕΙΡΑΙΩΣ	59	50,71	13,14
ΗΛΕΙΑΣ	24	17,29	15,07	ΠΕΛΛΑΣ	54	52,00	38,66
ΗΜΑΘΙΑΣ	76	54,86	54,05	ΠΙΕΡΙΑΣ	61	48,29	48,15
ΗΡΑΚΛΕΙΟΥ	52	45,00	17,02	ΠΡΕΒΕΖΑΣ	3	5,43	5,22
ΘΕΣΠΡΟΤΙΑΣ	11	13,29	25,24	ΡΕΘΥΜΝΟΥ	18	12,00	21,03
ΘΕΣΣΑΛΟΝΙΚΗΣ	337	251,14	30,35	ΡΟΔΟΠΗΣ	31	21,00	27,67
ΘΗΡΑΣ	19	9,86	100,62	ΡΟΔΟΥ	62	49,57	51,74
ΙΚΑΡΙΑΣ	1	2,57	10,12	ΣΑΜΟΥ	4	3,29	12,13
ΙΩΑΝΝΙΝΩΝ	38	30,86	22,63	ΣΕΡΡΩΝ	30	24,86	17
ΚΑΒΑΛΑΣ	56	44,00	44,83	ΣΠΟΡΑΔΩΝ	4	2,57	28,99
ΚΑΛΥΜΝΟΥ	3	2,29	10,19	ΣΥΡΟΥ	5	3,43	23,25
ΚΑΡΔΙΤΣΑΣ	16	14,57	14,09	ΤΗΝΟΥ	3	2,14	34,74
ΚΑΡΠΑΘΟΥ	1	0,86	13,68	ΤΡΙΚΑΛΩΝ	35	23,57	26,7
ΚΑΣΤΟΡΙΑΣ	14	19,29	27,82	ΦΘΙΩΤΙΔΑΣ	21	17,14	13,27
ΚΕΝΤΡΙΚΟΥ ΤΟΜΕΑ ΑΘΗΝΩΝ	121	95,86	11,75	ΦΛΩΡΙΝΑΣ	6	5,00	11,67
ΚΕΡΚΥΡΑΣ	42	35,00	40,24	ΦΩΚΙΔΑΣ	1	0,86	2,48
ΚΕΦΑΛΛΗΝΙΑΣ	6	7,14	16,76	ΧΑΛΚΙΔΙΚΗΣ	34	29,43	32,1
ΚΙΛΚΙΣ	18	18,14	22,38	ΧΑΝΙΩΝ	19	23,71	12,13
ΚΟΖΑΝΗΣ	40	35,57	26,63	ΧΙΟΥ	7	5,14	13,29
ΚΟΡΙΝΘΙΑΣ	36	29,43	24,81	ΥΠΟ ΔΙΕΡΕΥΝΗΣΗ	53		

⁴ Η παρούσα κατανομή δύναται να τροποποιηθεί ανάλογα τα διαθέσιμα επιδημιολογικά δεδομένα, αναγράφονται μόνο οι ΠΕ με καταγεγραμμένα κρούσματα
⁵ Ο υπολογισμός των κρουσμάτων ανά 100.000 πληθυσμού πραγματοποιείται με βάση τον μόνιμο πληθυσμό.

Δείγματα που έχουν ελεγχθεί: Από την 1η Ιανουαρίου 2020 μέχρι σήμερα, στα εργαστήρια που διενεργούν ελέγχους για τον νέο κορωνοϊό (SARS-CoV-2) και που δηλώνουν συστηματικά το σύνολο των δειγμάτων που ελέγχουν, έχουν συνολικά ελεγχθεί **6.463.724** κλινικά δείγματα ενώ από Μονάδες Υγείας και Κλιμάκια του ΕΟΔΥ που διενεργούν ελέγχους Rapid Ag έχουν ελεγχθεί **11.148.571** δείγματα. Ο μέσος όρος του επταημέρου είναι **168.001** δειγματοληπτικοί έλεγχοι.

Αυτοδιαγνωστικοί έλεγχοι (Self-tests): Έως 16 Σεπτεμβρίου 2021, έχουν καταγραφεί ηλεκτρονικά **33.709.379** δηλώσεις αποτελέσματος αυτοδιαγνωστικού ελέγχου, ενώ **1.478.499** άτομα προσήλθαν για επανέλεγχο.

Μαζικές Δειγματοληψίες ΕΟΔΥ: Στις 16 Σεπτεμβρίου 2021, πραγματοποιήθηκαν 153 δράσεις δειγματοληπτικών ελέγχων από τις Κινητές Ομάδες Υγείας (ΚΟΜΥ) του ΕΟΔΥ, στις οποίες διενεργήθηκαν 15.661 έλεγχοι Rapid Ag και ανευρέθηκαν 298 θετικά (1,9%).

Διάγραμμα 5: Ελεγχθέντα δείγματα COVID-19, 17 Σεπτεμβρίου 2021

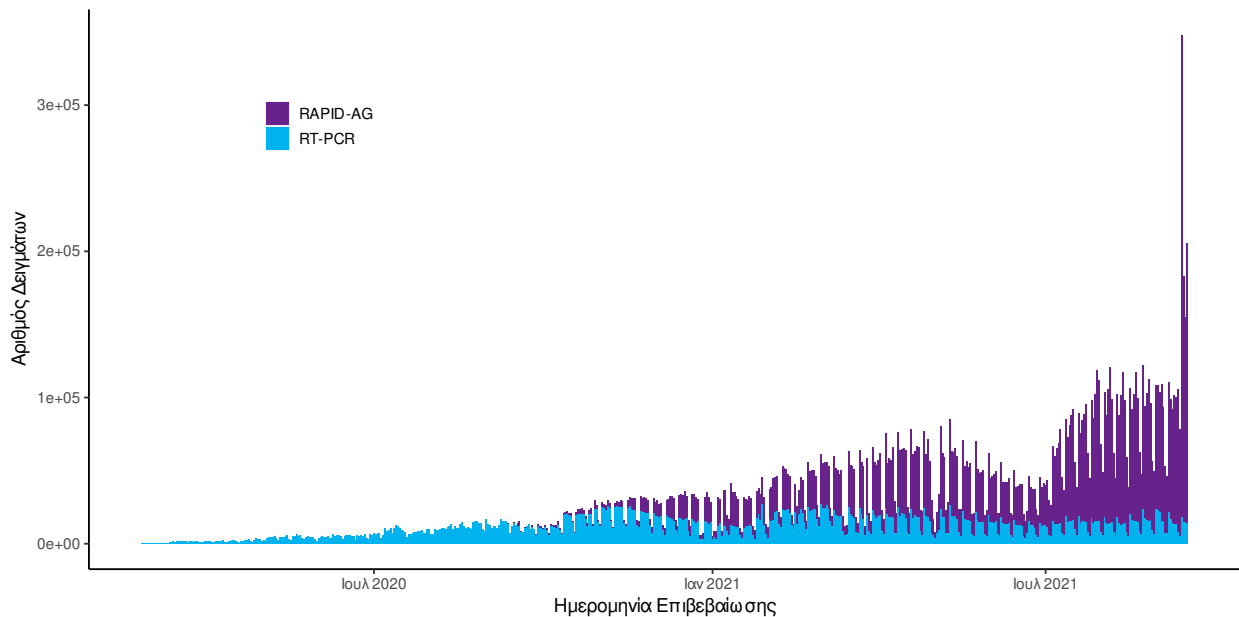

Διάγραμμα 6: Ελεγχθέντα δείγματα αυτοδιαγνωστικών ελέγχων COVID-19, 17 Σεπτεμβρίου 2021

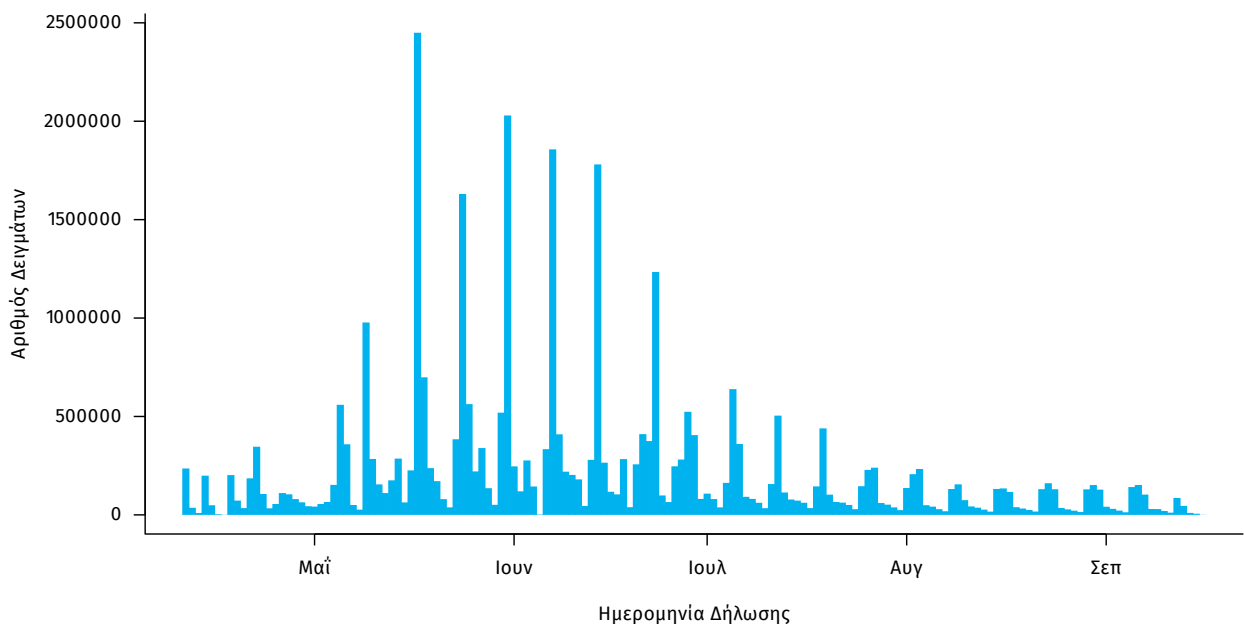

Γεωγραφική διασπορά: Ο χάρτης αποτυπώνει τη γεωγραφική κατανομή των συνολικών κρούσμάτων COVID-19 (από την αρχή της επιδημίας) ανά Περιφερειακή Ενότητα της χώρας, με βάση την δηλωθείσα διεύθυνση μόνιμης κατοικίας του ασθενούς, ή τη διεύθυνση προσωρινής διαμονής για τους τουρίστες και άλλους προσωρινά διαμένοντες στην Ελλάδα. Συμπεριλαμβάνονται τόσο κρούσματα με ιστορικό ταξιδιού (“εισαγόμενα”) όσο και κρούσματα με πιθανή εγχώρια μετάδοση.

Διάγραμμα 7: Χάρτης αθροιστικής επίπτωσης επιβεβαιωμένων κρούσμάτων COVID-19, 17 Σεπτεμβρίου 2021

Με βάση τον τόπο μόνιμης κατοικίας, ή προσωρινής διαμονής (για τους προσωρινά διαμένοντες)

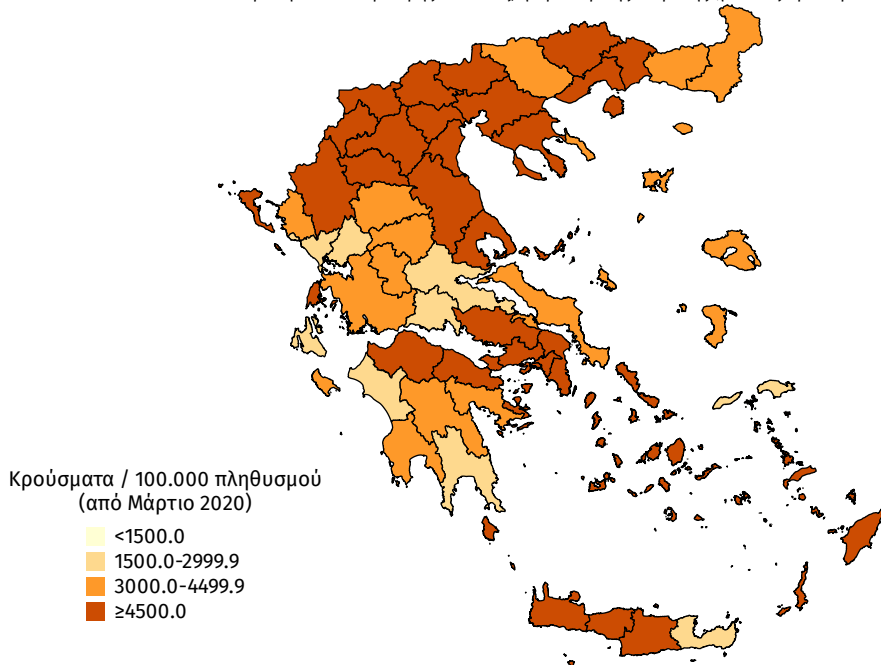

Διάγραμμα 8: Χάρτης επίπτωσης τελευταίων δεκατεσσάρων ημερών επιβεβαιωμένων κρούσμάτων COVID-19, 17 Σεπτεμβρίου 2021

Με βάση τον τόπο μόνιμης κατοικίας, ή προσωρινής διαμονής (για τους προσωρινά διαμένοντες)

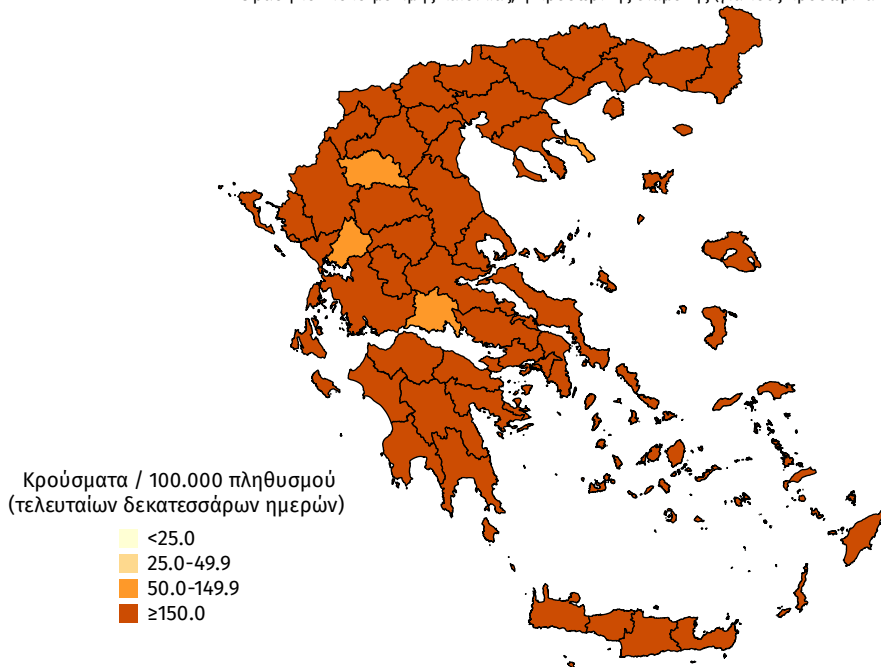

Παράρτημα 1: Επιδημικές καμπύλες κρουσμάτων COVID-19 με βάση την δηλωθείσα διεύθυνση μόνιμης κατοικίας του κρούσματος ή τη διεύθυνση προσωρινής διαμονής για τους τουρίστες και άλλους προσωρινά διαμένοντες στην Ελλάδα. Συμπεριλαμβάνονται τόσο κρούσματα με ιστορικό ταξιδιού όσο και κρούσματα με πιθανή εγχώρια μετάδοση.

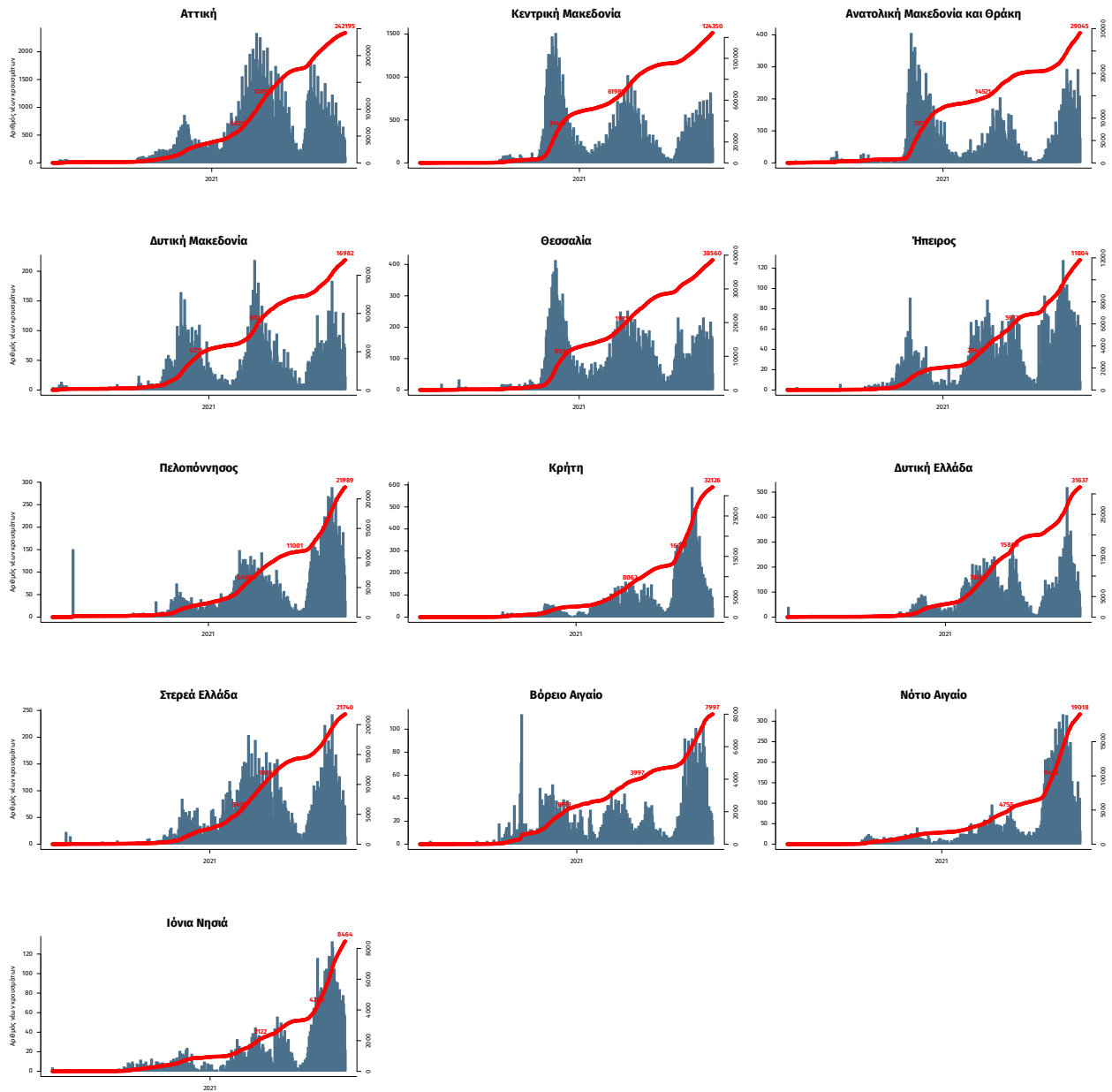

Σημ.: οι στήλες εκφράζουν τον αριθμό νέων κρουσμάτων με βάση την ημερομηνία λήψης εργαστηριακού δείγματος, και όχι με βάση την ημερομηνία ανακοίνωσης των κρουσμάτων.