



ΕΘΝΙΚΟΣ ΟΡΓΑΝΙΣΜΟΣ
ΔΗΜΟΣΙΑΣ ΥΓΕΙΑΣ

Ημερήσια έκθεση επιδημιολογικής επιτήρησης λοίμωξης από το νέο κορωνοϊό (COVID-19)

Δεδομένα έως 19 Σεπτεμβρίου 2021, ώρα 15:00

Εισαγωγή

Τα στοιχεία που παρουσιάζονται αφορούν περιστατικά από την επιδημιολογική επιτήρηση της νόσου από το νέο κορωνοϊό (COVID-19), με βάση τα δεδομένα που έχουν δηλωθεί στον ΕΟΔΥ και καταγραφεί μέχρι τις 19 Σεπτεμβρίου 2021 (ώρα 15:00).

Τα **νέα εργαστηριακά επιβεβαιωμένα κρούσματα** της νόσου που καταγράφηκαν τις τελευταίες 24 ώρες είναι **1.305**, εκ των οποίων **14** εντοπίστηκαν κατόπιν ελέγχων στις πύλες εισόδου της χώρας. Ο **συνολικός αριθμός** των κρουσμάτων ανέρχεται σε **630.784** (ημερήσια μεταβολή +0.2%), εκ των οποίων **51.0% άνδρες**.¹ Με βάση τα επιβεβαιωμένα κρούσματα των τελευταίων 7 ημερών, 143 θεωρούνται σχετιζόμενα με ταξίδι από το εξωτερικό και 3.111 είναι σχετιζόμενα με ήδη γνωστό κρούσμα.

Ημερήσια εξέλιξη της πανδημίας: Η ημερήσια κατανομή των επιβεβαιωμένων κρουσμάτων είναι η ακόλουθη (η γραμμή παριστάνει την συνολική, αθροιστική κατανομή των κρουσμάτων).

Διάγραμμα 1: Αριθμός εργαστηριακά επιβεβαιωμένων κρουσμάτων COVID-19 στην Ελλάδα, 19 Σεπτεμβρίου 2021

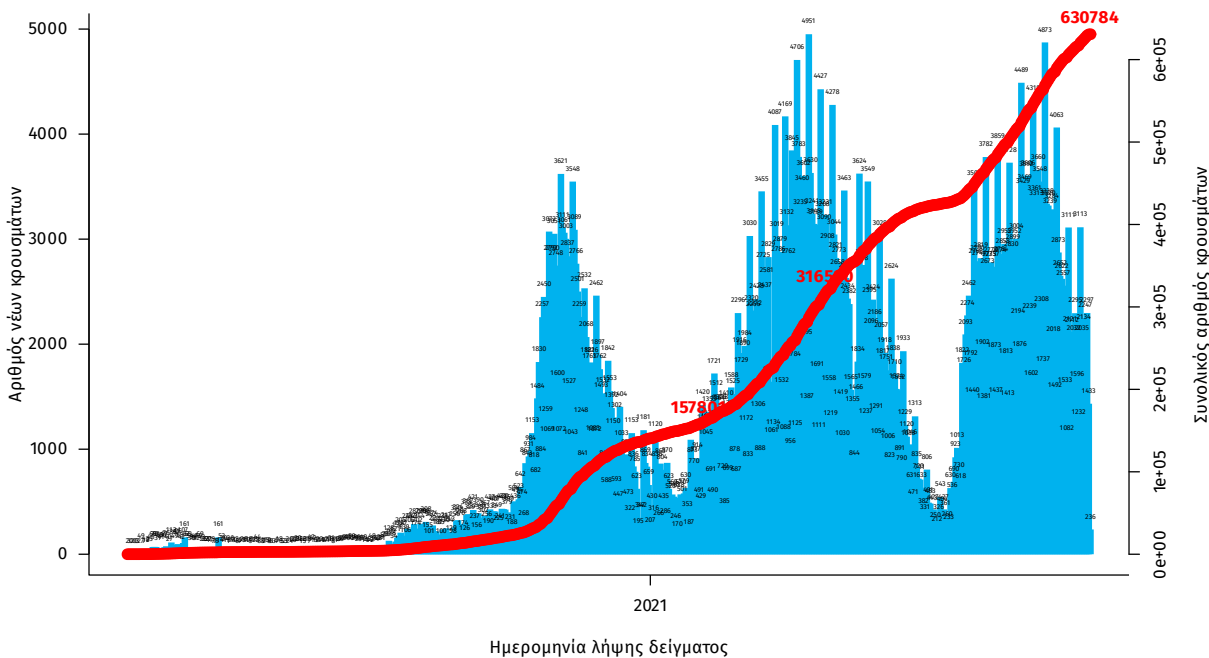

Σημ.: οι στήλες στο Διάγραμμα 1 εκφράζουν τον αριθμό νέων κρουσμάτων με βάση την ημερομηνία λήψης εργαστηριακού δείγματος, και όχι με βάση την ημερομηνία ανακοίνωσης των κρουσμάτων.

¹ Ο συνολικός αριθμός επιβεβαιωμένων κρουσμάτων έχει αναθεωρηθεί κατόπιν ελέγχου των δεδομένων.

Οι νέοι **θάνατοι** ασθενών με COVID-19 είναι **33**, ενώ από την έναρξη της επιδημίας έχουν καταγραφεί συνολικά **14.466 θάνατοι**. Το 95.4% είχε υποκείμενο νόσημα ή/και ηλικία 70 ετών και άνω.

Διάγραμμα 2: Αριθμός εργαστηριακά επιβεβαιωμένων θανάτων με COVID-19 στην Ελλάδα, 19 Σεπτεμβρίου 2021

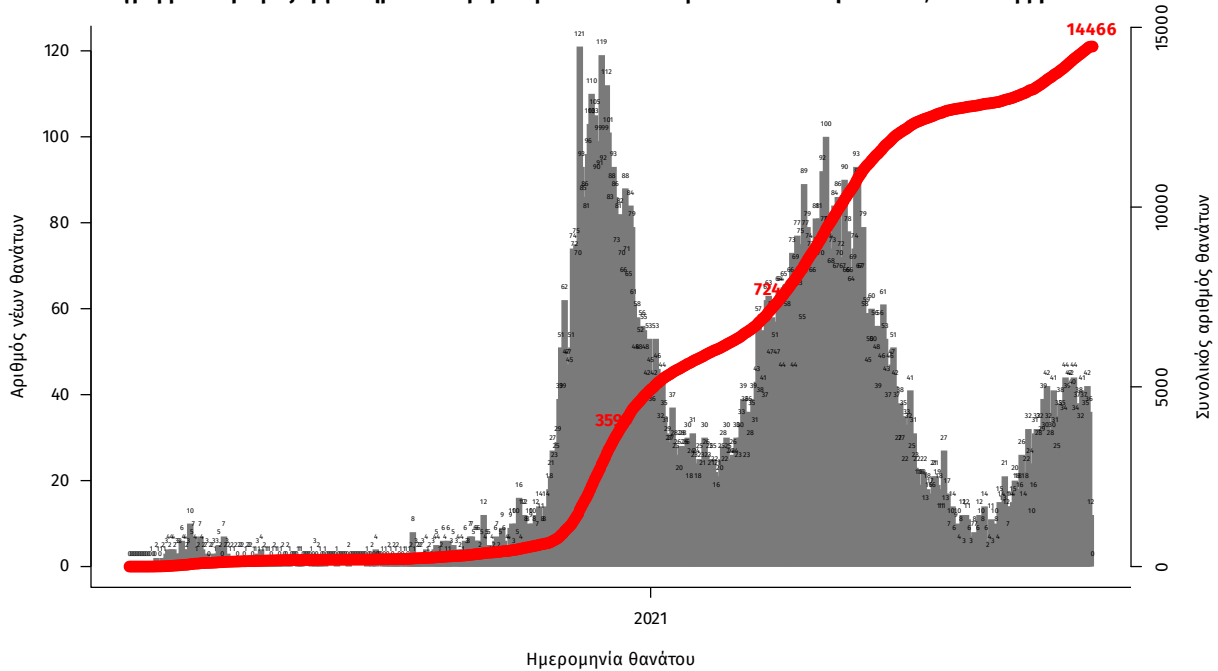

Σημ.: οι στήλες στο Διάγραμμα 2 εκφράζουν τον αριθμό νέων θανάτων με βάση την ημερομηνία θανάτου

Η διαχρονική εξέλιξη των συνολικών κρουσμάτων και συνολικού αριθμού των θανάτων ασθενών COVID-19 παρουσιάζεται στο ακόλουθο διάγραμμα.

Διάγραμμα 3: Διαχρονική εξέλιξη εργαστηριακά επιβεβαιωμένων κρουσμάτων και θανάτων

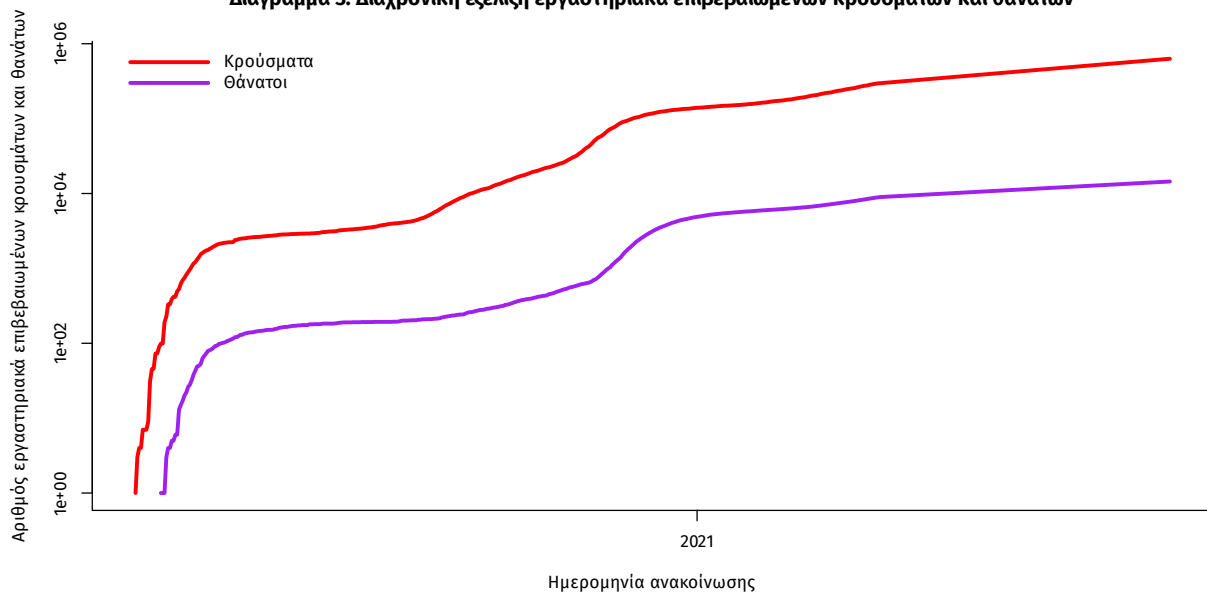

Σημ.: ευθεία γραμμή υποδηλώνει εκθετικό ρυθμό αύξησης της ασθένειας (σε λογαριθμική κλίμακα)

Ο αριθμός των ασθενών που νοσηλεύονται **διασωληνωμένοι** είναι **348** (63.8% άνδρες). Η **διάμεση ηλικία** τους είναι **64** έτη. Το 80.2% έχει υποκείμενο νόσημα ή/και ηλικία 70 ετών και άνω. Μεταξύ των ασθενών που νοσηλεύονται **διασωληνωμένοι**, **318 (91.38%)** είναι ανεμβολίαστοι ή μερικώς εμβολιασμένοι και **30 (8.62%)** είναι πλήρως εμβολιασμένοι. Από την αρχή της πανδημίας έχουν εξέλθει από τις ΜΕΘ **3.087** ασθενείς. Οι εισαγωγές² νέων ασθενών Covid-19 στα νοσοκομεία της επικράτειας είναι **192** (ημερήσια μεταβολή **-0.52%**). Ο μέσος όρος εισαγωγών του επταημέρου είναι **198** ασθενείς. Η διάμεση ηλικία των κρουσμάτων είναι **39** έτη (εύρος 0.2 έως 106 έτη), ενώ η διάμεση ηλικία των θανόντων είναι **78** έτη (εύρος 0.2 έως 106 έτη).

Διάγραμμα 4: Ηλικιακή Κατανομή κρουσμάτων, νοσηλευόμενων στις ΜΕΘ και ασθενών που απεβίωσαν από την αρχή της πανδημίας

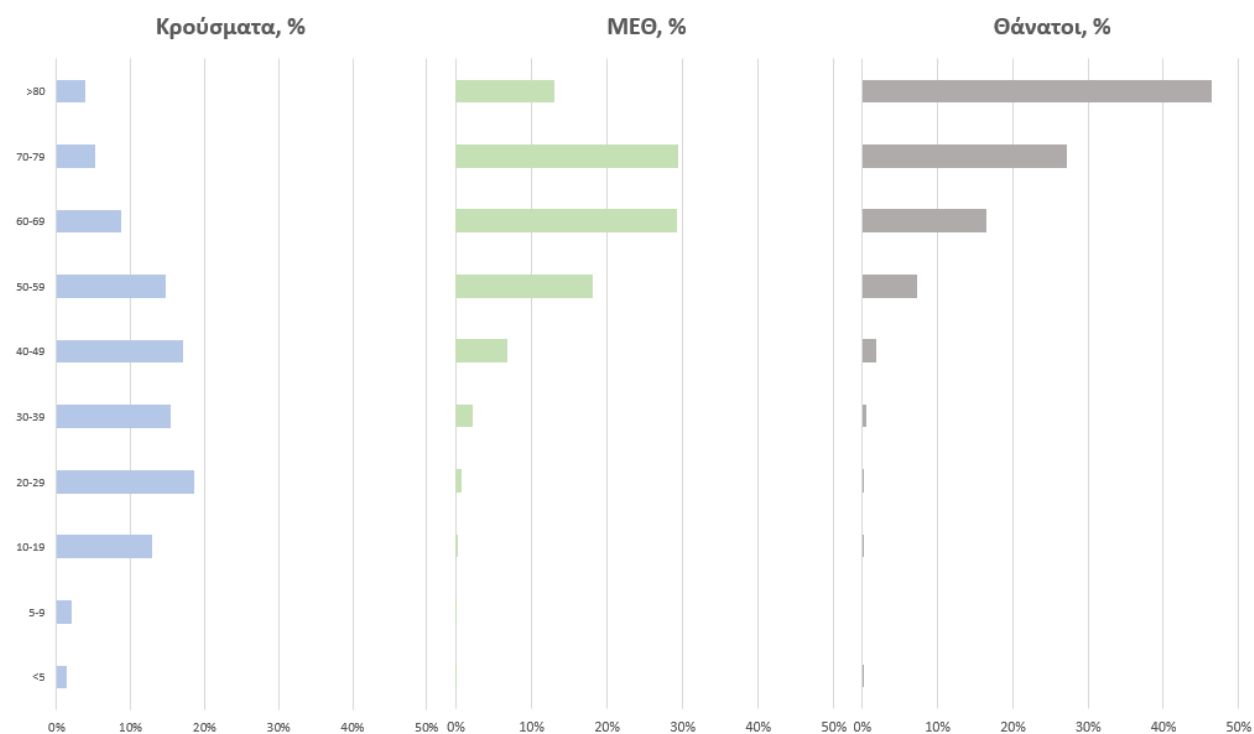

Ακολουθώς παρουσιάζεται η ηλικιακή κατανομή των (α) συνολικών κρουσμάτων, (β) των περιστατικών που κατέληξαν σε θάνατο και (γ) των ασθενών που νοσηλεύονται διασωληνωμένοι:

Πίνακας 1: Ηλικιακή κατανομή επιβεβαιωμένων κρουσμάτων COVID-19

| | Σύνολο κρουσμάτων COVID-19* | Θάνατοι ασθενών με COVID-19 | Νοσηλευόμενοι διασωληνωθέντες |
|-----------------|-----------------------------|-----------------------------|-------------------------------|
| Σύνολο | | | |
| 0 – 17 ετών | 79702 (12.7%) | 3 (0.0%) | 1 (0.3%) |
| 18 – 39 ετών | 238486 (38.1%) | 104 (0.7%) | 15 (4.3%) |
| 40 – 64 ετών | 228469 (36.5%) | 2273 (15.7%) | 161 (46.3%) |
| 65 και άνω | 79521 (12.7%) | 12086 (83.5%) | 171 (49.1%) |
| Άνδρες | | | |
| 0 – 17 ετών | 41264 (12.9%) | 1 (0.0%) | 1 (0.5%) |
| 18 – 39 ετών | 126431 (39.7%) | 80 (1.0%) | 12 (5.4%) |
| 40 – 64 ετών | 113555 (35.6%) | 1531 (18.6%) | 119 (53.6%) |
| 65 και άνω | 37565 (11.8%) | 6615 (80.4%) | 90 (40.5%) |
| Γυναίκες | | | |
| 0 – 17 ετών | 38437 (12.5%) | 2 (0.0%) | 0 (0.0%) |
| 18 – 39 ετών | 112049 (36.5%) | 24 (0.4%) | 3 (2.4%) |
| 40 – 64 ετών | 114900 (37.4%) | 742 (11.9%) | 42 (33.3%) |
| 65 και άνω | 41950 (13.6%) | 5471 (87.7%) | 81 (64.3%) |

* Τα στοιχεία αφορούν τα κρούσματα εκείνα για τα οποία είναι γνωστή και επιβεβαιωμένη η ηλικία τους

²τα δεδομένα αφορούν τις εισαγωγές της προηγούμενης μέρας που έχουν δηλωθεί στο ΕΚΑΒ.

Κατανομή ανακοινωθέντων εγχώριων κρουσμάτων: Από το σύνολο των **1.305 νέων** κρουσμάτων του νέου ιού στη χώρα **15** είναι εισαγόμενα εκ των οποίων **14** εντοπίστηκαν κατόπιν ελέγχων στις πύλες εισόδου της χώρας . Η κατανομή των **1.290** νέων εγχώριων κρουσμάτων ανά Περιφερειακή Ενότητα παρουσιάζεται στον κατωτέρω πίνακα.³

Πίνακας 2: Ημερήσιος αριθμός και κρούσματα ανά 100.000 πληθυσμού επιβεβαιωμένων εγχώριων κρουσμάτων COVID-19 ανά περιφερειακή ενότητα στις 19 Σεπτεμβρίου 2021 ⁴

| ΠΕΡΙΦΕΡΕΙΑΚΗ ΕΝΟΤΗΤΑ | ΚΡΟΥΣΜΑΤΑ | ΜΕΣΟΣ ΟΡΟΣ ΚΡΟΥΣΜΑΤΩΝ ΤΩΝ ΤΕΛΕΥΤΑΙΩΝ 7 ΗΜΕΡΩΝ | ΚΡΟΥΣΜΑΤΑ ΑΝΑ 100000 ΠΛΗΘΥΣΜΟ | ΠΕΡΙΦΕΡΕΙΑΚΗ ΕΝΟΤΗΤΑ | ΚΡΟΥΣΜΑΤΑ | ΜΕΣΟΣ ΟΡΟΣ ΚΡΟΥΣΜΑΤΩΝ ΤΩΝ ΤΕΛΕΥΤΑΙΩΝ 7 ΗΜΕΡΩΝ | ΚΡΟΥΣΜΑΤΑ ΑΝΑ 100000 ΠΛΗΘΥΣΜΟ |
|------------------------|-----------|---|-------------------------------|----------------------|-----------|---|-------------------------------|
| ΑΙΤΩΛΟΑΚΑΡΝΑΝΙΑΣ | 20 | 26,86 | 9,49 | ΜΑΓΝΗΣΙΑΣ | 23 | 25,00 | 12,1 |
| ΑΝΑΤΟΛΙΚΗΣ ΑΤΤΙΚΗΣ | 29 | 58,71 | 5,77 | ΜΕΣΣΗΝΙΑΣ | 21 | 28,29 | 13,13 |
| ΑΡΓΟΛΙΔΑΣ | 17 | 23,71 | 17,52 | ΜΥΚΟΝΟΥ | 5 | 9,00 | 49,34 |
| ΑΡΚΑΔΙΑΣ | 12 | 13,86 | 13,84 | ΝΑΣΟΥ | 1 | 5,29 | 4,8 |
| ΑΧΑΪΑΣ | 50 | 53,57 | 16,11 | ΝΗΣΩΝ | 4 | 9,29 | 5,36 |
| ΒΟΙΩΤΙΑΣ | 16 | 16,86 | 13,57 | ΝΟΤΙΟΥ ΤΟΜΕΑ ΑΘΗΝΩΝ | 24 | 46,43 | 4,53 |
| ΒΟΡΕΙΟΥ ΤΟΜΕΑ ΑΘΗΝΩΝ | 36 | 42,43 | 6,08 | ΞΑΝΘΗΣ | 30 | 46,57 | 26,97 |
| ΔΡΑΜΑΣ | 32 | 40,43 | 32,56 | ΠΑΡΟΥ | 2 | 2,86 | 13,4 |
| ΔΥΤΙΚΗΣ ΑΤΤΙΚΗΣ | 9 | 24,86 | 5,59 | ΠΕΙΡΑΪΩΣ | 33 | 55,29 | 7,35 |
| ΔΥΤΙΚΟΥ ΤΟΜΕΑ ΑΘΗΝΩΝ | 35 | 60,57 | 7,15 | ΠΕΛΛΑΣ | 27 | 50,57 | 19,33 |
| ΕΒΡΟΥ | 20 | 33,43 | 13,52 | ΠΙΕΡΙΑΣ | 26 | 55,29 | 20,52 |
| ΕΥΒΟΙΑΣ | 9 | 18,86 | 4,27 | ΠΡΕΒΕΖΑΣ | 3 | 6,43 | 5,22 |
| ΕΥΡΥΤΑΝΙΑΣ | 3 | 2,86 | 14,94 | ΡΕΘΥΜΝΟΥ | 9 | 12,29 | 10,51 |
| ΖΑΚΥΝΘΟΥ | 7 | 4,71 | 17,17 | ΡΟΔΟΠΗΣ | 22 | 24,29 | 19,64 |
| ΗΛΕΙΑΣ | 14 | 17,14 | 8,79 | ΡΟΔΟΥ | 32 | 51,14 | 26,7 |
| ΗΜΑΘΙΑΣ | 26 | 58,00 | 18,49 | ΣΑΜΟΥ | 2 | 3,29 | 6,06 |
| ΗΡΑΚΛΕΙΟΥ | 28 | 42,57 | 9,17 | ΣΕΡΡΩΝ | 20 | 26,43 | 11,34 |
| ΘΑΣΟΥ | 2 | 1,71 | 14,52 | ΣΠΟΡΑΔΩΝ | 1 | 1,86 | 7,25 |
| ΘΕΣΣΑΛΙΑΣ | 8 | 11,14 | 18,35 | ΣΥΡΟΥ | 1 | 3,14 | 4,65 |
| ΘΕΣΣΑΛΟΝΙΚΗΣ | 226 | 273,14 | 20,35 | ΤΡΙΚΑΛΩΝ | 7 | 24,00 | 5,34 |
| ΘΗΡΑΣ | 15 | 11,00 | 79,44 | ΦΘΙΩΤΙΔΑΣ | 8 | 18,86 | 5,06 |
| ΙΩΑΝΝΙΝΩΝ | 25 | 29,57 | 14,89 | ΦΛΟΡΙΝΑΣ | 3 | 4,57 | 5,83 |
| ΚΑΒΑΛΑΣ | 26 | 43,29 | 20,81 | ΦΩΚΙΑΔΑΣ | 1 | 1,14 | 2,48 |
| ΚΑΛΥΜΝΟΥ | 3 | 2,29 | 10,19 | ΧΑΛΚΙΔΙΚΗΣ | 28 | 31,57 | 26,44 |
| ΚΑΡΔΙΤΣΑΣ | 16 | 15,71 | 14,09 | ΧΑΝΙΩΝ | 14 | 23,29 | 8,94 |
| ΚΑΣΤΟΡΙΑΣ | 20 | 22,00 | 39,74 | ΧΙΟΥ | 2 | 5,86 | 3,8 |
| ΚΕΝΤΡΙΚΟΥ ΤΟΜΕΑ ΑΘΗΝΩΝ | 60 | 107,00 | 5,83 | ΥΠΟ ΔΙΕΡΕΥΝΗΣΗ | 14 | | |
| ΚΕΡΚΥΡΑΣ | 25 | 34,29 | 23,95 | | | | |
| ΚΕΦΑΛΛΗΝΙΑΣ | 5 | 6,71 | 13,97 | | | | |
| ΚΙΛΙΚΙΑΣ | 18 | 22,00 | 22,38 | | | | |
| ΚΟΖΑΝΗΣ | 17 | 38,14 | 11,32 | | | | |
| ΚΟΡΙΝΘΙΑΣ | 24 | 28,29 | 16,54 | | | | |
| ΛΑΚΩΝΙΑΣ | 11 | 12,14 | 12,34 | | | | |
| ΛΑΡΙΣΑΣ | 51 | 75,29 | 17,94 | | | | |
| ΛΑΣΙΘΙΟΥ | 4 | 7,00 | 5,31 | | | | |
| ΛΕΣΒΟΥ | 3 | 4,71 | 3,47 | | | | |
| ΛΕΥΚΑΔΑΣ | 2 | 6,86 | 8,44 | | | | |
| ΛΗΜΝΟΥ | 3 | 2,57 | 17,38 | | | | |

³ Η παρούσα κατανομή δύναται να τροποποιηθεί ανάλογα τα διαθέσιμα επιδημιολογικά δεδομένα, αναγράφονται μόνο οι ΠΕ με καταγεγραμμένα κρούσματα
⁴ Ο υπολογισμός των κρουσμάτων ανά 100.000 πληθυσμού πραγματοποιείται με βάση τον μόνιμο πληθυσμό.

Δείγματα που έχουν ελεγχθεί: Από την 1η Ιανουαρίου 2020 μέχρι σήμερα, στα εργαστήρια που διενεργούν ελέγχους για τον νέο κορωνοϊό (SARS-CoV-2) και που δηλώνουν συστηματικά το σύνολο των δειγμάτων που ελέγχουν, έχουν συνολικά ελεγχθεί **6.488.026** κλινικά δείγματα ενώ από Μονάδες Υγείας και Κλιμάκια του ΕΟΔΥ που διενεργούν ελέγχους Rapid Ag έχουν ελεγχθεί **11.450.463** δείγματα. Ο μέσος όρος του επταημέρου είναι **185.156** δειγματοληπτικοί έλεγχοι.

Αυτοδιαγνωστικοί έλεγχοι (Self-tests): Έως 18 Σεπτεμβρίου 2021, έχουν καταγραφεί ηλεκτρονικά **33.717.712** δηλώσεις αποτελέσματος αυτοδιαγνωστικού ελέγχου, ενώ **1.568.355** άτομα προσήλθαν για επανέλεγχο.

Μαζικές Δειγματοληψίες ΕΟΔΥ: Στις 18 Σεπτεμβρίου 2021, πραγματοποιήθηκαν 32 δράσεις δειγματοληπτικών ελέγχων από τις Κινητές Ομάδες Υγείας (ΚΟΜΥ) του ΕΟΔΥ, στις οποίες διενεργήθηκαν 6.466 έλεγχοι Rapid Ag και ανευρέθηκαν 159 θετικά (2,46%).

Διάγραμμα 5: Ελεγχθέντα δείγματα COVID-19, 19 Σεπτεμβρίου 2021

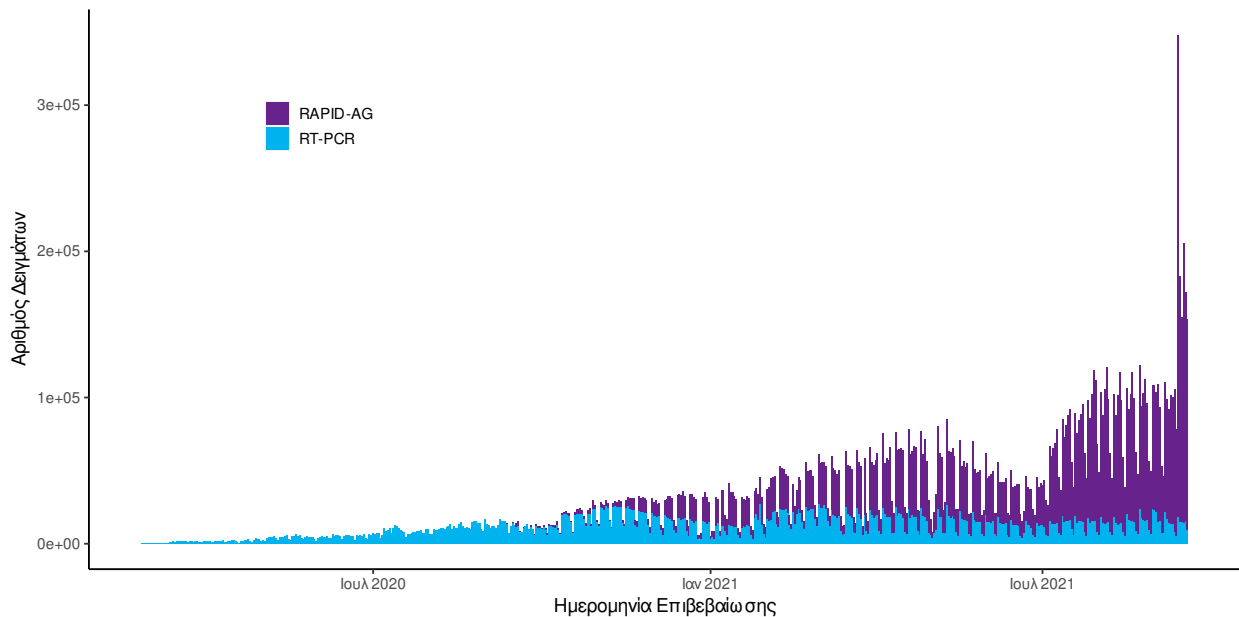

Διάγραμμα 6: Ελεγχθέντα δείγματα αυτοδιαγνωστικών ελέγχων COVID-19, 19 Σεπτεμβρίου 2021

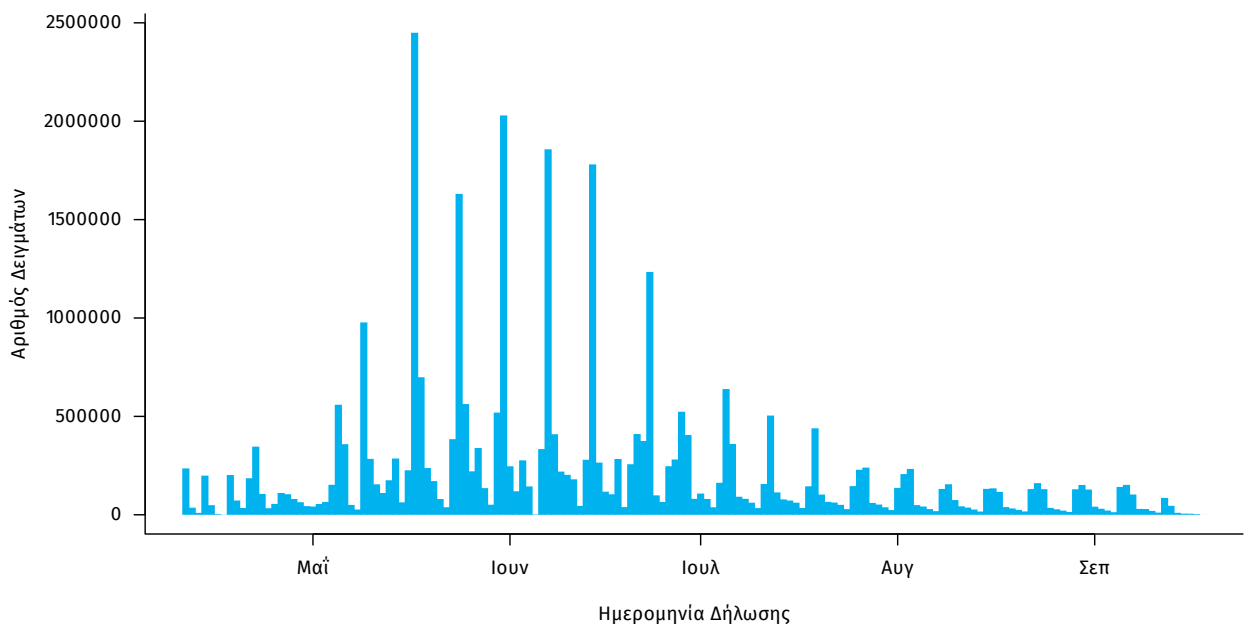

Γεωγραφική διασπορά: Ο χάρτης αποτυπώνει τη γεωγραφική κατανομή των συνολικών κρουσμάτων COVID-19 (από την αρχή της επιδημίας) ανά Περιφερειακή Ενότητα της χώρας, με βάση την δηλωθείσα διεύθυνση μόνιμης κατοικίας του ασθενούς, ή τη διεύθυνση προσωρινής διαμονής για τους τουρίστες και άλλους προσωρινά διαμένοντες στην Ελλάδα. Συμπεριλαμβάνονται τόσο κρούσματα με ιστορικό ταξιδιού (“εισαγόμενα”) όσο και κρούσματα με πιθανή εγχώρια μετάδοση.

Διάγραμμα 7: Χάρτης αθροιστικής επίπτωσης επιβεβαιωμένων κρουσμάτων COVID-19, 19 Σεπτεμβρίου 2021

Με βάση τον τόπο μόνιμης κατοικίας, ή προσωρινής διαμονής (για τους προσωρινά διαμένοντες)

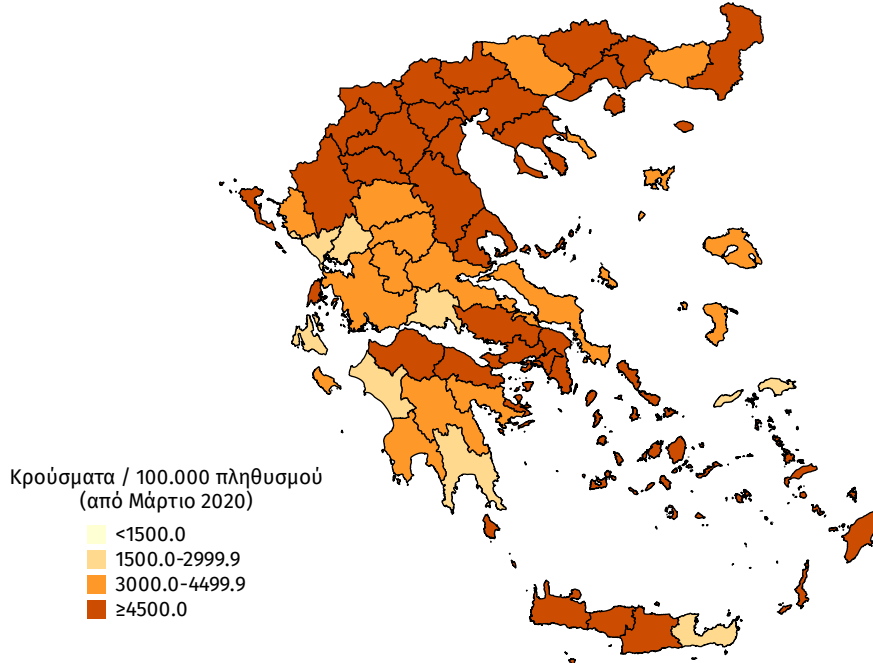

Διάγραμμα 8: Χάρτης επίπτωσης τελευταίων δεκατεσσάρων ημερών επιβεβαιωμένων κρουσμάτων COVID-19, 19 Σεπτεμβρίου 2021

Με βάση τον τόπο μόνιμης κατοικίας, ή προσωρινής διαμονής (για τους προσωρινά διαμένοντες)

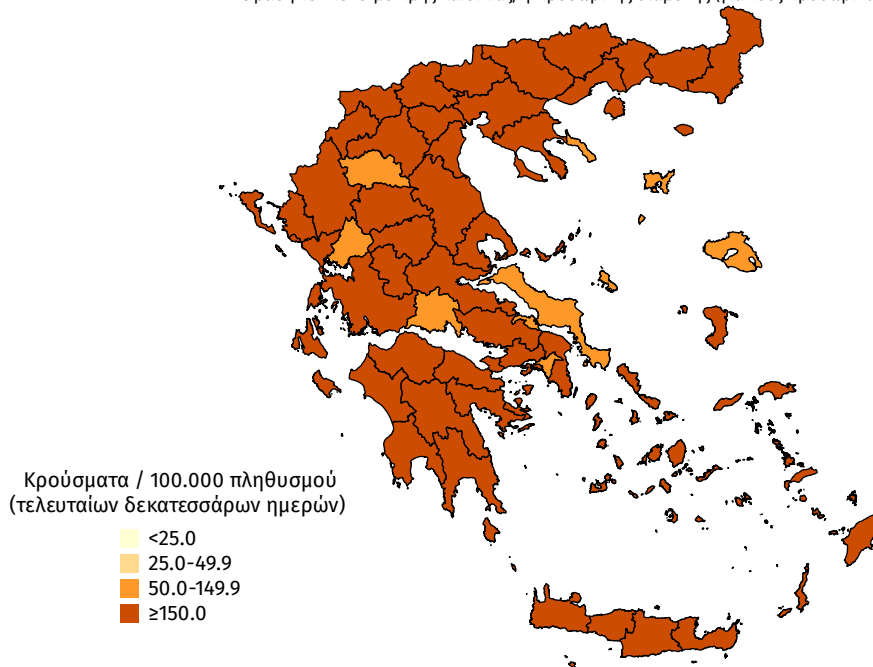

Παράρτημα 1: Επιδημικές καμπύλες κρουσμάτων COVID-19 με βάση την δηλωθείσα διεύθυνση μόνιμης κατοικίας του κρούσματος ή τη διεύθυνση προσωρινής διαμονής για τους τουρίστες και άλλους προσωρινά διαμένοντες στην Ελλάδα. Συμπεριλαμβάνονται τόσο κρούσματα με ιστορικό ταξιδιού όσο και κρούσματα με πιθανή εγχώρια μετάδοση.

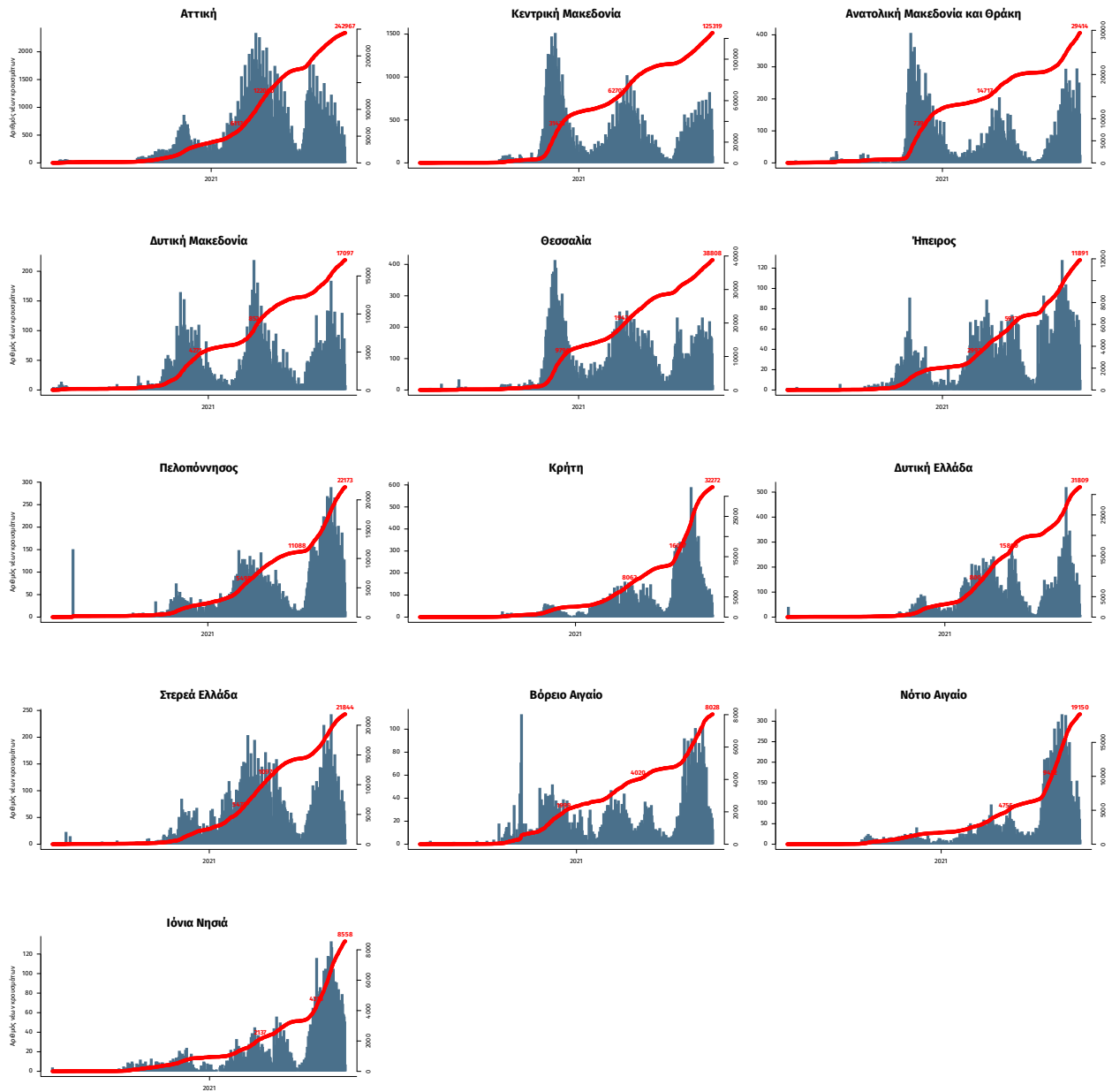

Σημ.: οι στήλες εκφράζουν τον αριθμό νέων κρουσμάτων με βάση την ημερομηνία λήψης εργαστηριακού δείγματος, και όχι με βάση την ημερομηνία ανακοίνωσης των κρουσμάτων.