



ΕΘΝΙΚΟΣ ΟΡΓΑΝΙΣΜΟΣ
ΔΗΜΟΣΙΑΣ ΥΓΕΙΑΣ

Ημερήσια έκθεση επιδημιολογικής επιτήρησης λοίμωξης από το νέο κορωνοϊό (COVID-19)

Δεδομένα έως 10 Οκτωβρίου 2021, ώρα 15:00

Εισαγωγή

Τα στοιχεία που παρουσιάζονται αφορούν περιστατικά από την επιδημιολογική επιτήρηση της νόσου από το νέο κορωνοϊό (COVID-19), με βάση τα δεδομένα που έχουν δηλωθεί στον ΕΟΔΥ και καταγραφεί μέχρι τις 10 Οκτωβρίου 2021 (ώρα 15:00).

Τα **νέα εργαστηριακά επιβεβαιωμένα κρούσματα** της νόσου που καταγράφηκαν τις τελευταίες 24 ώρες είναι **1.358**, εκ των οποίων **10** εντοπίστηκαν κατόπιν ελέγχων στις πύλες εισόδου της χώρας. Ο **συνολικός αριθμός** των κρουσμάτων ανέρχεται σε **676.799** (ημερήσια μεταβολή +0.2%), εκ των οποίων **50.9% άνδρες**.¹ Με βάση τα επιβεβαιωμένα κρούσματα των τελευταίων 7 ημερών, 113 θεωρούνται σχετιζόμενα με ταξίδι από το εξωτερικό και 3.565 είναι σχετιζόμενα με ήδη γνωστό κρούσμα.

Ημερήσια εξέλιξη της πανδημίας: Η ημερήσια κατανομή των επιβεβαιωμένων κρουσμάτων είναι η ακόλουθη (η γραμμή παριστάνει την συνολική, αθροιστική κατανομή των κρουσμάτων).

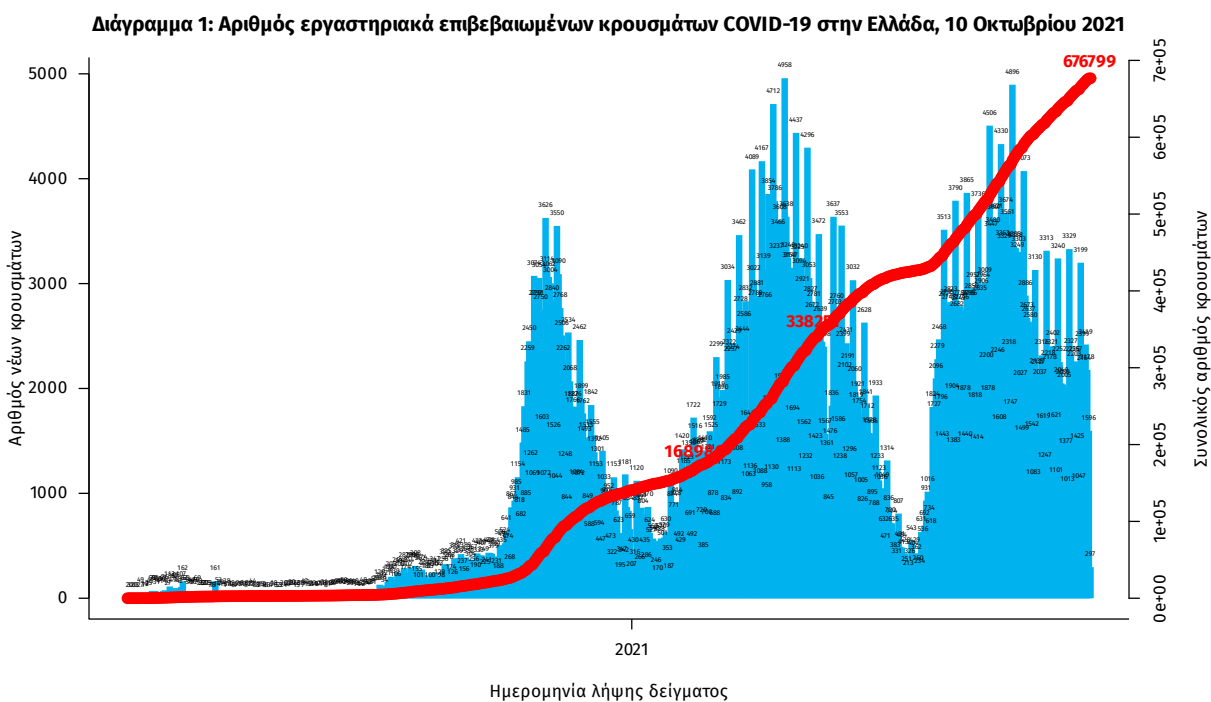

Σημ.: οι στήλες στο Διάγραμμα 1 εκφράζουν τον αριθμό νέων κρουσμάτων με βάση την ημερομηνία λήψης εργαστηριακού δείγματος, και όχι με βάση την ημερομηνία ανακοίνωσης των κρουσμάτων.

¹ Ο συνολικός αριθμός επιβεβαιωμένων κρουσμάτων έχει αναθεωρηθεί κατόπιν ελέγχου των δεδομένων.

Οι νέοι **θάνατοι** ασθενών με COVID-19 είναι **30**, ενώ από την έναρξη της επιδημίας έχουν καταγραφεί συνολικά **15.135 θάνατοι**. Το 95.3% είχε υποκείμενο νόσημα ή/και ηλικία 70 ετών και άνω.

Διάγραμμα 2: Αριθμός εργαστηριακά επιβεβαιωμένων θανάτων με COVID-19 στην Ελλάδα, 10 Οκτωβρίου 2021

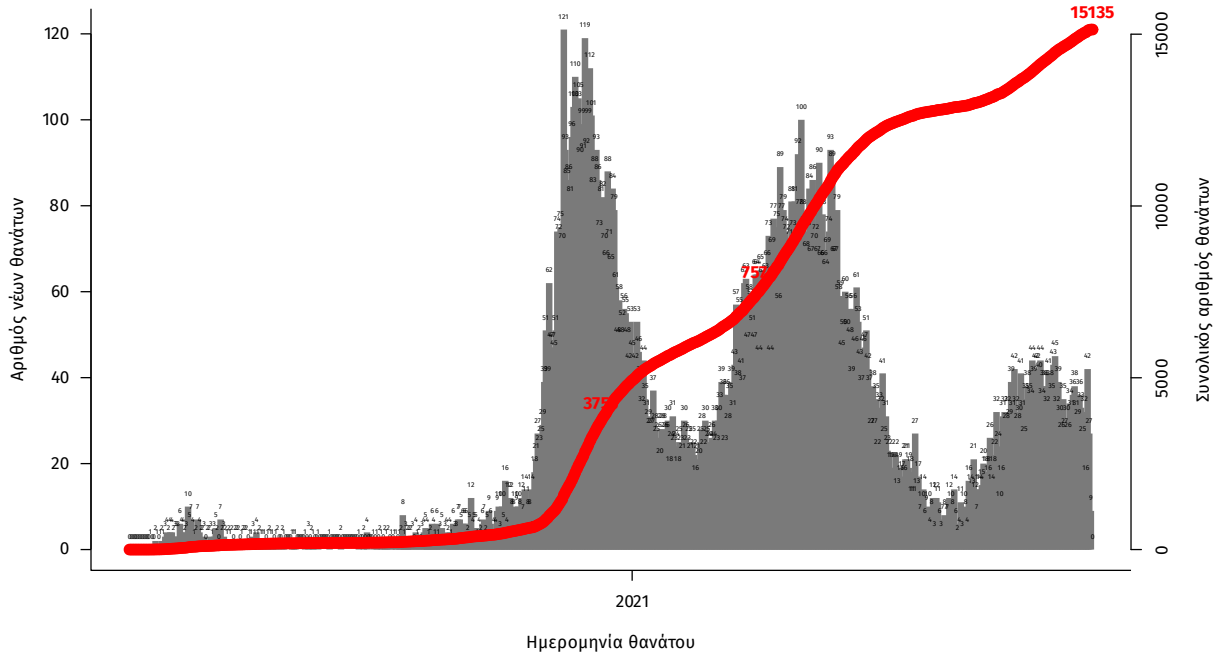

Σημ.: οι στήλες στο Διάγραμμα 2 εκφράζουν τον αριθμό νέων θανάτων με βάση την ημερομηνία θανάτου

Η διαχρονική εξέλιξη των συνολικών κρουσμάτων και συνολικού αριθμού των θανάτων ασθενών COVID-19 παρουσιάζεται στο ακόλουθο διάγραμμα.

Διάγραμμα 3: Διαχρονική εξέλιξη εργαστηριακά επιβεβαιωμένων κρουσμάτων και θανάτων

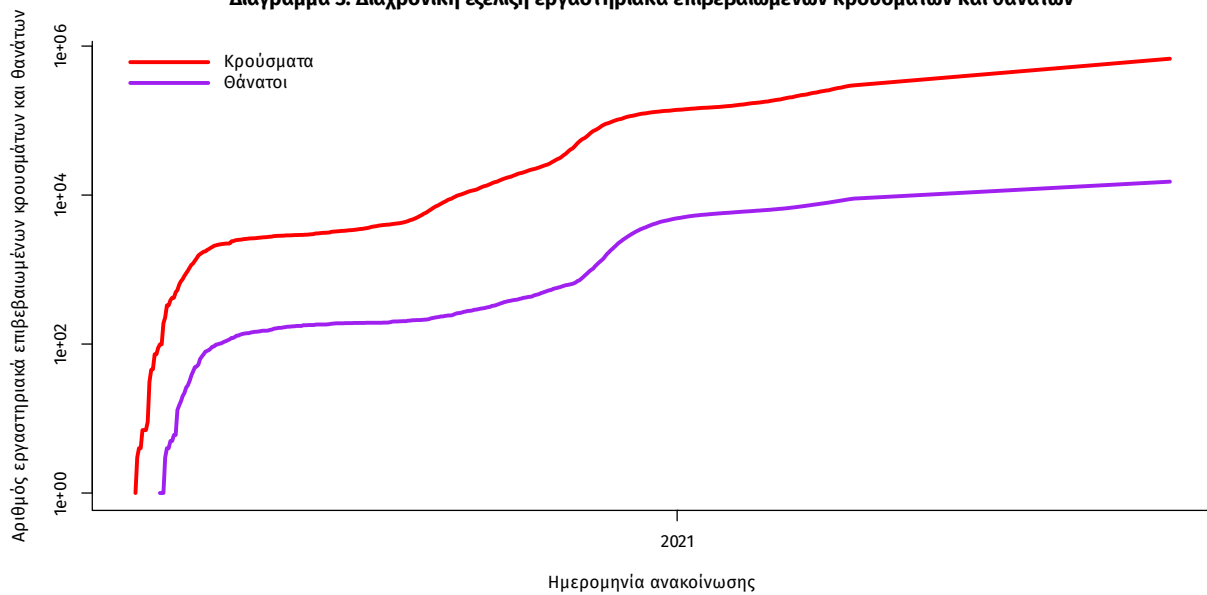

Σημ.: ευθεία γραμμή υποδηλώνει εκθετικό ρυθμό αύξησης της ασθένειας (σε λογαριθμική κλίμακα)

Ο αριθμός των ασθενών που νοσηλεύονται **διασωληνωμένοι** είναι **333** (60.7% άνδρες). Η **διάμεση ηλικία** τους είναι **67** έτη. Το 81.1% έχει υποκείμενο νόσημα ή/και ηλικία 70 ετών και άνω. Μεταξύ των ασθενών που νοσηλεύονται **διασωληνωμένοι, 289 (86.79%)** είναι ανεμβολίαστοι ή μερικώς εμβολιασμένοι και **44 (13.21%)** είναι πλήρως εμβολιασμένοι. Από την αρχή της πανδημίας έχουν εξέλθει από τις ΜΕΘ **3.210** ασθενείς. Οι εισαγωγές² νέων ασθενών Covid-19 στα νοσοκομεία της επικράτειας είναι **206** (ημερήσια μεταβολή **+15.73%**). Ο μέσος όρος εισαγωγών του επταημέρου είναι **179** ασθενείς. Η διάμεση ηλικία των κρουσμάτων είναι **39** έτη (εύρος 0.2 έως 106 έτη), ενώ η διάμεση ηλικία των θανόντων είναι **78** έτη (εύρος 0.2 έως 106 έτη).

Διάγραμμα 4: Ηλικιακή Κατανομή κρουσμάτων, νοσηλευόμενων στις ΜΕΘ και ασθενών που απεβίωσαν από την αρχή της πανδημίας

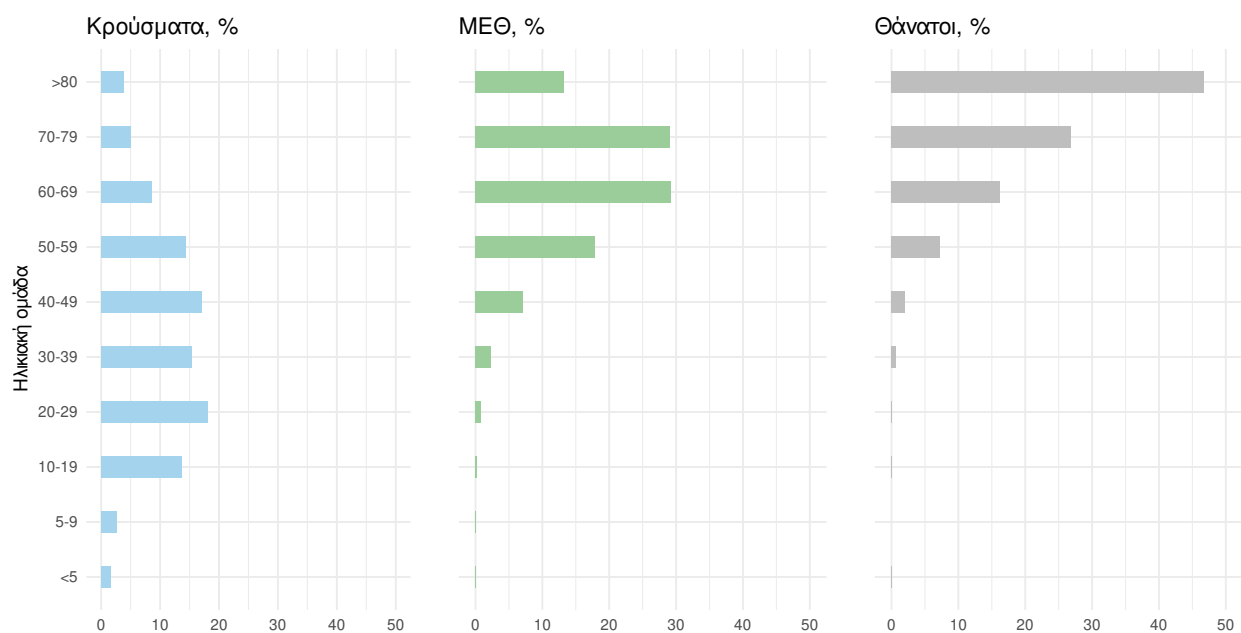

Ακολουθώς παρουσιάζεται η ηλικιακή κατανομή των (α) συνολικών κρουσμάτων, (β) των περιστατικών που κατέληξαν σε θάνατο και (γ) των ασθενών που νοσηλεύονται διασωληνωμένοι:

Πίνακας 1: Ηλικιακή κατανομή επιβεβαιωμένων κρουσμάτων COVID-19

	Σύνολο κρουσμάτων COVID-19*	Θάνατοι ασθενών με COVID-19	Νοσηλευόμενοι διασωληνωθέντες
Σύνολο			
0 – 17 ετών	92631 (13.8%)	3 (0.0%)	0 (0.0%)
18 – 39 ετών	252081 (37.5%)	111 (0.7%)	9 (2.7%)
40 – 64 ετών	243106 (36.2%)	2401 (15.9%)	128 (38.4%)
65 και άνω	84433 (12.6%)	12620 (83.4%)	196 (58.9%)
Άνδρες			
0 – 17 ετών	48011 (14.1%)	1 (0.0%)	0 (0.0%)
18 – 39 ετών	133284 (39.0%)	84 (1.0%)	8 (4.0%)
40 – 64 ετών	120506 (35.3%)	1608 (18.7%)	86 (42.6%)
65 και άνω	39814 (11.7%)	6897 (80.3%)	108 (53.5%)
Γυναίκες			
0 – 17 ετών	44619 (13.5%)	2 (0.0%)	0 (0.0%)
18 – 39 ετών	118791 (35.9%)	27 (0.4%)	1 (0.8%)
40 – 64 ετών	122586 (37.1%)	793 (12.1%)	42 (32.1%)
65 και άνω	44613 (13.5%)	5723 (87.4%)	88 (67.2%)

* Τα στοιχεία αφορούν τα κρούσματα εκείνα για τα οποία είναι γνωστή και επιβεβαιωμένη η ηλικία τους

²τα δεδομένα αφορούν τις εισαγωγές της προηγούμενης μέρας που έχουν δηλωθεί στο ΕΚΑΒ.

Κατανομή ανακοινωθέντων εγχώριων κρουσμάτων: Από το σύνολο των **1.358 νέων** κρουσμάτων του νέου ιού στη χώρα **12** είναι εισαγόμενα εκ των οποίων **10** εντοπίστηκαν κατόπιν ελέγχων στις πύλες εισόδου της χώρας . Η κατανομή των **1.346** νέων εγχώριων κρουσμάτων ανά Περιφερειακή Ενότητα παρουσιάζεται στον κατωτέρω πίνακα.³

Πίνακας 2: Ημερήσιος αριθμός και κρούσματα ανά 100.000 πληθυσμού επιβεβαιωμένων εγχώριων κρουσμάτων COVID-19 ανά περιφερειακή ενότητα στις 10 Οκτωβρίου 2021 ⁴

ΠΕΡΙΦΕΡΕΙΑΚΗ ΕΝΟΤΗΤΑ	ΚΡΟΥΣΜΑΤΑ	ΜΕΣΟΣ ΟΡΟΣ ΚΡΟΥΣΜΑΤΩΝ ΤΩΝ ΤΕΛΕΥΤΑΙΩΝ 7 ΗΜΕΡΩΝ		ΚΡΟΥΣΜΑΤΑ ΑΝΑ 100000 ΠΛΗΘΥΣΜΟ	ΠΕΡΙΦΕΡΕΙΑΚΗ ΕΝΟΤΗΤΑ	ΚΡΟΥΣΜΑΤΑ	ΜΕΣΟΣ ΟΡΟΣ ΚΡΟΥΣΜΑΤΩΝ ΤΩΝ ΤΕΛΕΥΤΑΙΩΝ 7 ΗΜΕΡΩΝ		ΚΡΟΥΣΜΑΤΑ ΑΝΑ 100000 ΠΛΗΘΥΣΜΟ
		ΚΡΟΥΣΜΑΤΑ	ΗΜΕΡΩΝ				ΚΡΟΥΣΜΑΤΑ	ΗΜΕΡΩΝ	
ΑΙΤΩΛΟΑΚΑΡΝΑΝΙΑΣ	24	25,57	11,39		ΛΑΡΙΣΑΣ	68	136,00	23,92	
ΑΝΑΤΟΛΙΚΗΣ ΑΤΤΙΚΗΣ	32	55,43	6,37		ΛΑΣΙΘΙΟΥ	4	7,57	5,31	
ΑΡΓΟΛΙΔΑΣ	2	17,00	2,06		ΛΕΣΒΟΥ	3	5,57	3,47	
ΑΡΚΑΔΙΑΣ	14	10,14	16,15		ΛΕΥΚΑΔΑΣ	6	2,57	25,32	
ΑΡΤΑΣ	1	2,00	1,47		ΛΗΜΝΟΥ	2	1,00	11,59	
ΑΧΑΪΑΣ	29	38,14	9,35		ΜΑΓΝΗΣΙΑΣ	43	55,57	22,63	
ΒΟΙΩΤΙΑΣ	11	22,29	9,33		ΜΕΣΣΗΝΙΑΣ	31	34,57	19,38	
ΒΟΡΕΙΟΥ ΤΟΜΕΑ ΑΘΗΝΩΝ	33	48,43	5,58		ΜΥΚΟΝΟΥ	1	1,71	9,87	
ΓΡΕΒΕΝΩΝ	4	3,29	12,6		ΝΑΞΟΥ	1	1,29	4,8	
ΔΡΑΜΑΣ	23	60,86	23,4		ΝΗΣΩΝ	9	8,57	12,06	
ΔΥΤΙΚΗΣ ΑΤΤΙΚΗΣ	15	31,71	9,32		ΝΟΤΙΟΥ ΤΟΜΕΑ ΑΘΗΝΩΝ	34	49,14	6,42	
ΔΥΤΙΚΟΥ ΤΟΜΕΑ ΑΘΗΝΩΝ	41	69,71	8,37		ΞΑΝΘΗΣ	26	45,00	23,38	
ΕΒΡΟΥ	18	37,00	12,17		ΠΑΡΟΥ	3	2,14	20,1	
ΕΥΒΟΙΑΣ	15	28,86	7,12		ΠΕΙΡΑΙΩΣ	30	57,00	6,68	
ΖΑΚΥΝΘΟΥ	5	6,71	12,27		ΠΕΛΛΑΣ	32	53,14	22,91	
ΗΛΕΙΑΣ	2	7,57	1,26		ΠΙΕΡΙΑΣ	19	58,14	15	
ΗΜΑΘΙΑΣ	20	47,00	14,22		ΠΡΕΒΕΖΑΣ	1	1,86	1,74	
ΗΡΑΚΛΕΙΟΥ	28	28,43	9,17		ΡΕΘΥΜΝΟΥ	4	8,86	4,67	
ΘΕΣΠΡΩΤΙΑΣ	2	2,86	4,59		ΡΟΔΟΠΗΣ	10	20,86	8,93	
ΘΕΣΣΑΛΟΝΙΚΗΣ	236	329,86	21,26		ΡΟΔΟΥ	13	12,00	10,85	
ΘΗΡΑΣ	3	3,57	15,89		ΣΑΜΟΥ	2	1,00	6,06	
ΙΩΑΝΝΙΝΩΝ	25	27,43	14,89		ΣΕΡΡΩΝ	23	43,71	13,04	
ΚΑΒΑΛΑΣ	30	56,71	24,02		ΤΗΝΟΥ	1	0,14	11,58	
ΚΑΡΔΙΤΣΑΣ	14	26,29	12,33		ΤΡΙΚΑΛΩΝ	22	30,43	16,78	
ΚΑΣΤΟΡΙΑΣ	16	19,86	31,8		ΦΘΙΩΤΙΔΑΣ	31	30,43	19,59	
ΚΕΝΤΡΙΚΟΥ ΤΟΜΕΑ ΑΘΗΝΩΝ	67	109,00	6,51		ΦΛΩΡΙΝΑΣ	9	8,43	17,5	
ΚΕΡΚΥΡΑΣ	17	18,00	16,29		ΦΩΚΙΔΑΣ	1	1,14	2,48	
ΚΙΛΚΙΣ	10	27,57	12,43		ΧΑΛΚΙΔΙΚΗΣ	25	27,57	23,61	
ΚΟΖΑΝΗΣ	13	30,00	8,66		ΧΑΝΙΩΝ	6	13,86	3,83	
ΚΟΡΙΝΘΙΑΣ	10	13,00	6,89		ΧΙΟΥΣ	1	1,14	1,9	
ΚΩ	4	5,14	11,63		ΥΠΟ ΔΙΕΡΕΥΝΗΣΗ	117			
ΛΑΚΩΝΙΑΣ	4	4,86	4,49						

³ Η παρούσα κατανομή δύναται να τροποποιηθεί ανάλογα τα διαθέσιμα επιδημιολογικά δεδομένα, αναγράφονται μόνο οι ΠΕ με καταγεγραμμένα κρούσματα

⁴ Ο υπολογισμός των κρουσμάτων ανά 100.000 πληθυσμού πραγματοποιείται με βάση τον μόνιμο πληθυσμό.

Δείγματα που έχουν ελεγχθεί: Από την 1η Ιανουαρίου 2020 μέχρι σήμερα, στα εργαστήρια που διενεργούν ελέγχους για τον νέο κορωνοϊό (SARS-CoV-2) και που δηλώνουν συστηματικά το σύνολο των δειγμάτων που ελέγχουν, έχουν συνολικά ελεγχθεί **6.749.487** κλινικά δείγματα ενώ από Μονάδες Υγείας και Κλιμάκια του ΕΟΔΥ που διενεργούν ελέγχους Rapid Ag έχουν ελεγχθεί **15.241.639** δείγματα. Ο μέσος όρος του επταημέρου είναι **186.489** δειγματοληπτικοί έλεγχοι.

Αυτοδιαγνωστικοί έλεγχοι (Self-tests): Έως 09 Οκτωβρίου 2021, έχουν καταγραφεί ηλεκτρονικά **41.836.386** δηλώσεις αποτελέσματος αυτοδιαγνωστικού ελέγχου, ενώ **2.433.873** άτομα προσήλθαν για επανέλεγχο.

Μαζικές Δειγματοληψίες ΕΟΔΥ: Στις 09 Οκτωβρίου 2021, πραγματοποιήθηκαν 47 δράσεις δειγματοληπτικών ελέγχων από τις Κινητές Ομάδες Υγείας (ΚΟΜΥ) του ΕΟΔΥ, στις οποίες διενεργήθηκαν 6.066 έλεγχοι Rapid Ag και ανευρέθηκαν 202 θετικά (3,33%).

Διάγραμμα 5: Ελεγχθέντα δείγματα COVID-19, 10 Οκτωβρίου 2021

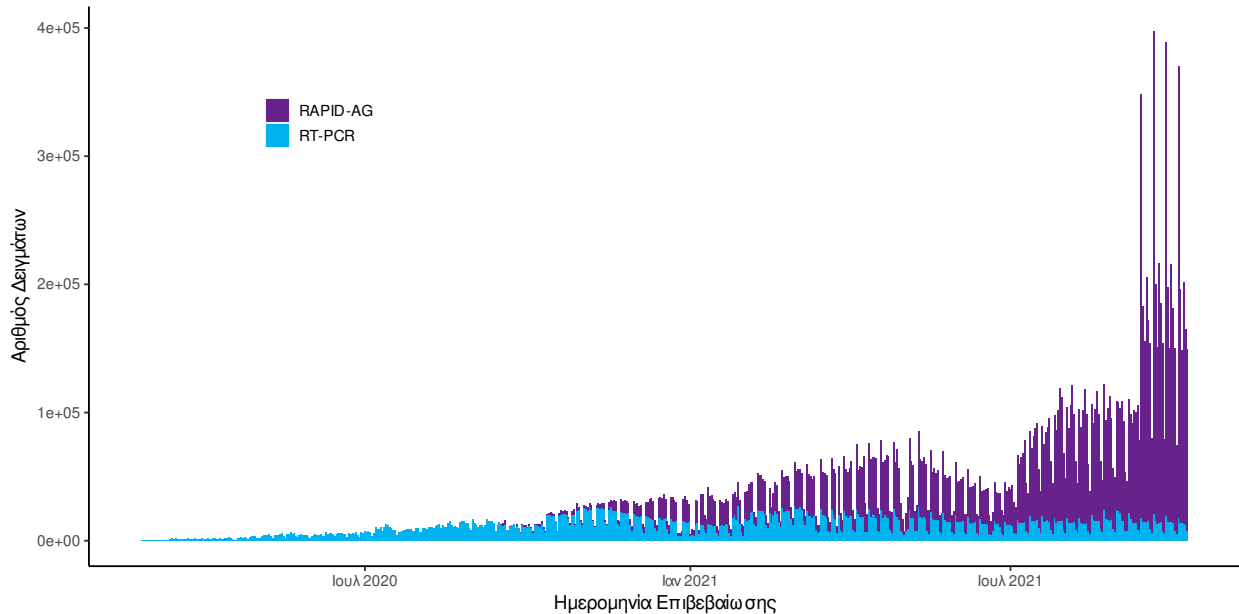

Διάγραμμα 6: Ελεγχθέντα δείγματα αυτοδιαγνωστικών ελέγχων COVID-19, 10 Οκτωβρίου 2021

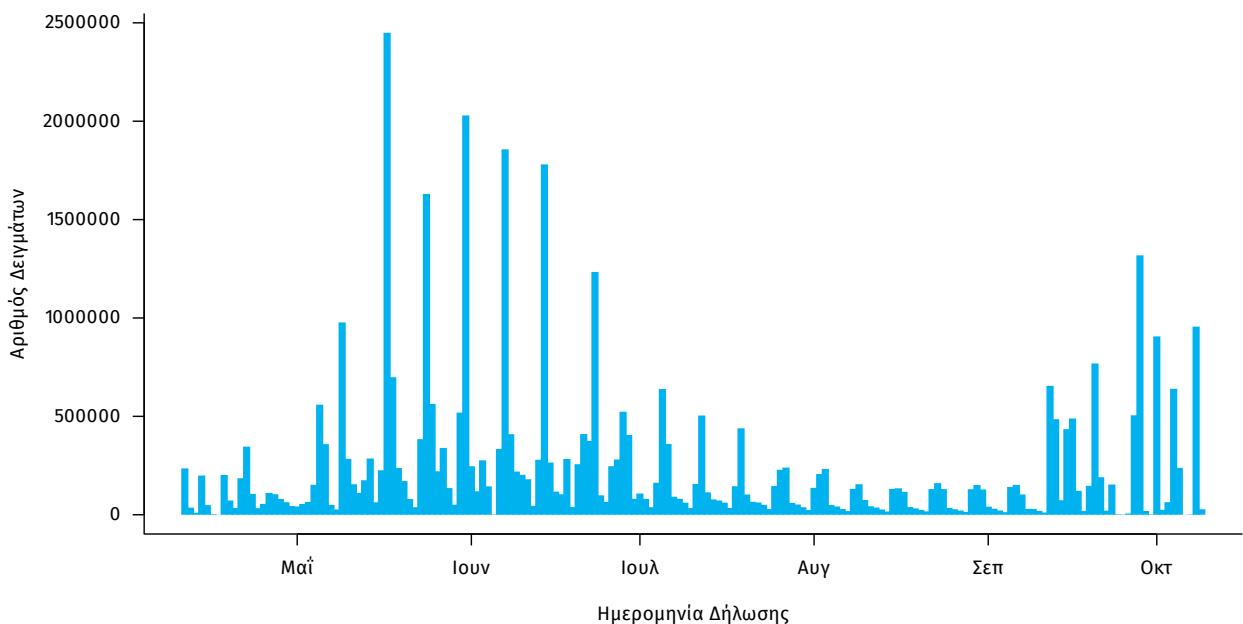

Γεωγραφική διασπορά: Ο χάρτης αποτυπώνει τη γεωγραφική κατανομή των συνολικών κρουσμάτων COVID-19 (από την αρχή της επιδημίας) ανά Περιφερειακή Ενότητα της χώρας, με βάση την δηλωθείσα διεύθυνση μόνιμης κατοικίας του ασθενούς, ή τη διεύθυνση προσωρινής διαμονής για τους τουρίστες και άλλους προσωρινά διαμένοντες στην Ελλάδα. Συμπεριλαμβάνονται τόσο κρούσματα με ιστορικό ταξιδιού (“εισαγόμενα”) όσο και κρούσματα με πιθανή εγχώρια μετάδοση.

Διάγραμμα 7: Χάρτης αθροιστικής επίπτωσης επιβεβαιωμένων κρουσμάτων COVID-19, 10 Οκτωβρίου 2021

Με βάση τον τόπο μόνιμης κατοικίας, ή προσωρινής διαμονής (για τους προσωρινά διαμένοντες)

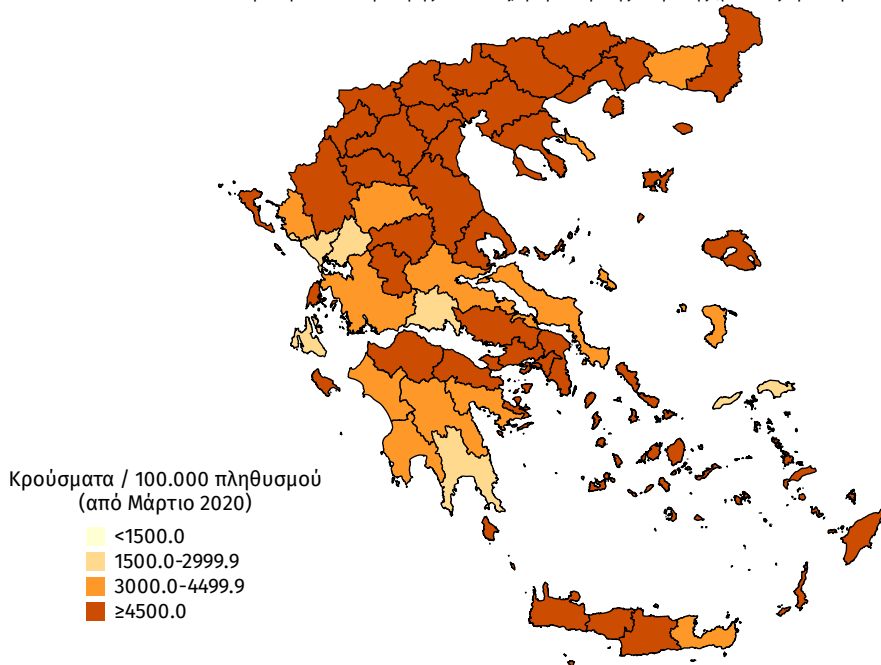

Διάγραμμα 8: Χάρτης επίπτωσης τελευταίων δεκατεσσάρων ημερών επιβεβαιωμένων κρουσμάτων COVID-19, 10 Οκτωβρίου 2021

Με βάση τον τόπο μόνιμης κατοικίας, ή προσωρινής διαμονής (για τους προσωρινά διαμένοντες)

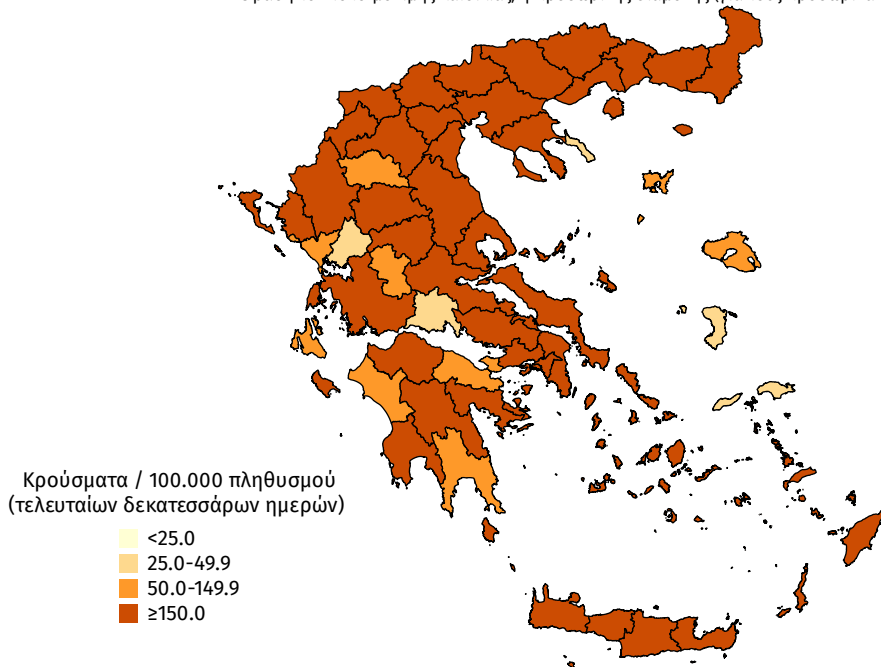

Παράρτημα 1: Επιδημικές καμπύλες κρουσμάτων COVID-19 με βάση την δηλωθείσα διεύθυνση μόνιμης κατοικίας του κρούσματος ή τη διεύθυνση προσωρινής διαμονής για τους τουρίστες και άλλους προσωρινά διαμένοντες στην Ελλάδα. Συμπεριλαμβάνονται τόσο κρούσματα με ιστορικό ταξιδιού όσο και κρούσματα με πιθανή εγχώρια μετάδοση.

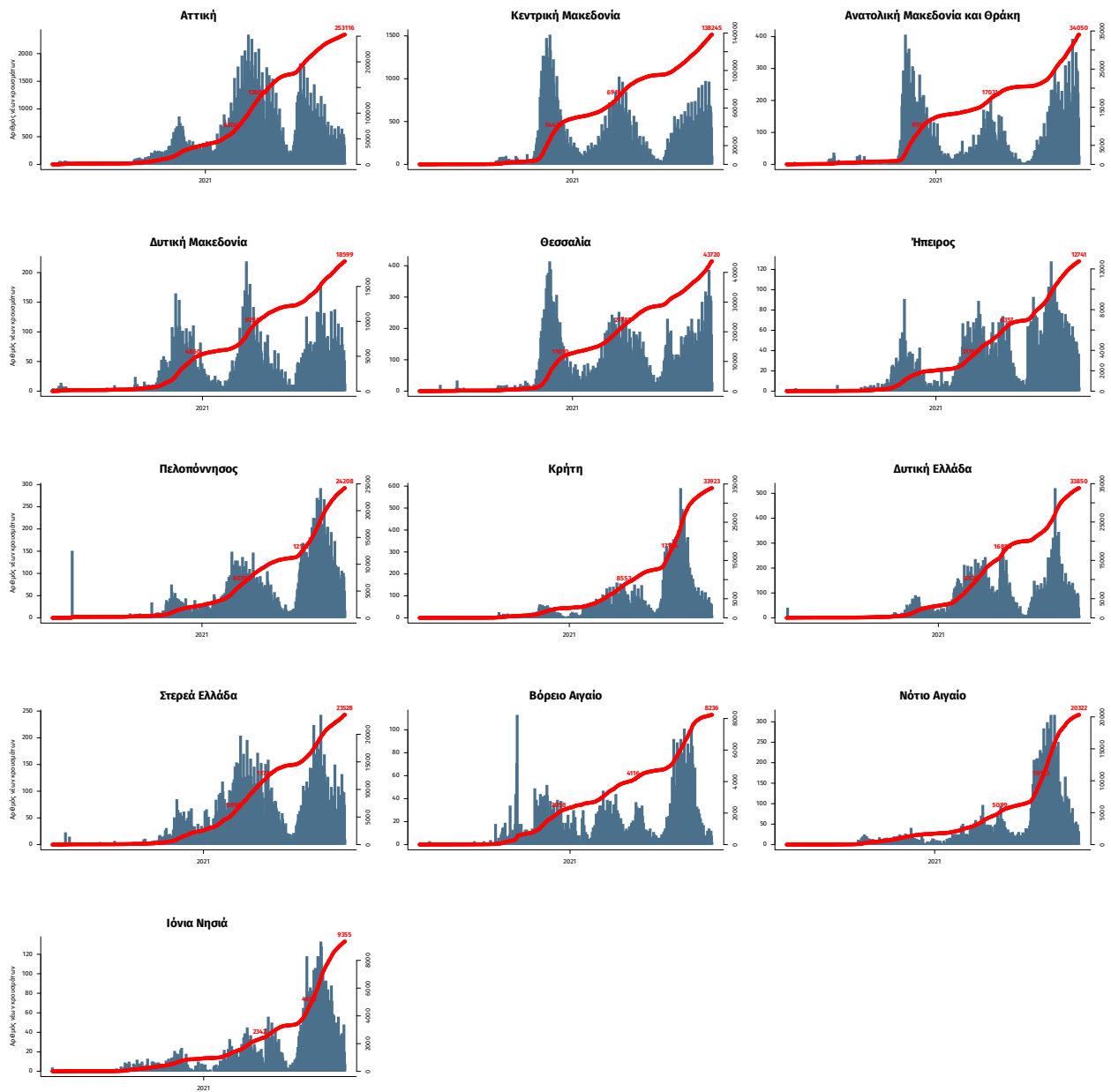

Σημ.: οι στήλες εκφράζουν τον αριθμό νέων κρουσμάτων με βάση την ημερομηνία λήψης εργαστηριακού δείγματος, και όχι με βάση την ημερομηνία ανακοίνωσης των κρουσμάτων.