



ΕΘΝΙΚΟΣ ΟΡΓΑΝΙΣΜΟΣ  
ΔΗΜΟΣΙΑΣ ΥΓΕΙΑΣ

# Ημερήσια έκθεση επιδημιολογικής επιτήρησης λοιμωξης από το νέο κορωνοϊό (COVID-19) ISO WEEK 26

Δεδομένα έως 06 Ιουλίου 2022, ώρα 09:00

## Εισαγωγή

Τα στοιχεία που παρουσιάζονται αφορούν περιστατικά από την επιδημιολογική επιτήρηση της νόσου από το νέο κορωνοϊό (COVID-19), με βάση τα δεδομένα που έχουν δηλωθεί στον ΕΟΔΥ και καταγραφεί μέχρι τις 06 Ιουλίου 2022 (ώρα 09:00).

Τα **νέα εργαστηριακά επιβεβαιωμένα κρούσματα** της νόσου (άτομα) που καταγράφηκαν τις τελευταίες 24 ώρες ήταν **19.303**. Ο **συνολικός αριθμός** των ατόμων που νόσησαν ανέρχεται σε **3.774.377** (ημερήσια μεταβολή +0.5%), εκ των οποίων **48.5% άνδρες**.

Ο αριθμός πιθανών νέων επαναλοιμώξεων που καταγράφηκαν τις τελευταίες 24 ώρες ήταν **4.061** ενώ από την αρχή της πανδημίας SARS-CoV-2 ο συνολικός αριθμός εκτιμάται σε **191.263 (4.8%** του συνολικού αριθμού των θετικών αποτελεσμάτων). Το  $R_t$  για την επικράτεια βάσει των κρουσμάτων εκτιμάται σε **1.33 (95% ΔΕ: 1.25 - 1.58)**

## Ημερήσια εξέλιξη της πανδημίας:

Στο **Διάγραμμα 1** παρουσιάζεται η ημερήσια κατανομή των επιβεβαιωμένων κρουσμάτων (ατόμων) και ο 7ήμερος κυλιόμενος μέσος όρος του αριθμού των κρουσμάτων.

Διάγραμμα 1: Αριθμός εργαστηριακά επιβεβαιωμένων κρουσμάτων COVID-19 στην Ελλάδα, 06 Ιουλίου 2022

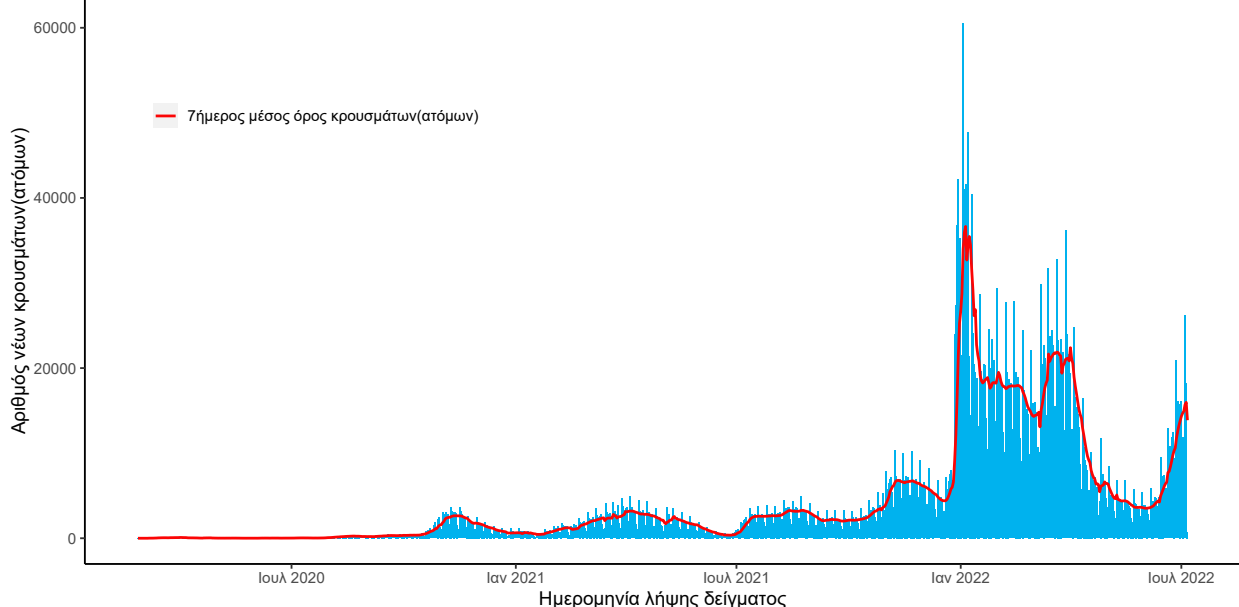

Σημ.: οι στήλες στο Διάγραμμα 1 εκφράζουν τον αριθμό νέων κρουσμάτων με βάση την ημερομηνία λήψης εργαστηριακού δείγματος, και όχι με βάση την ημερομηνία ανακοίνωσης των κρουσμάτων.



Οι νέοι **θάνατοι** ασθενών με COVID-19 είναι **22**, ενώ από την έναρξη της επιδημίας έχουν καταγραφεί συνολικά **30.371 θάνατοι**. Το 95.7% είχε υποκείμενο νόσημα ή/και ηλικία 70 ετών και άνω. Στο **Διάγραμμα 3** παρουσιάζεται η ημερήσια κατανομή των θανάτων και ο 7ήμερος κυλιόμενος μέσος όρος του αριθμού των θανάτων.

**Διάγραμμα 3: Αριθμός εργαστηριακά επιβεβαιωμένων θανάτων COVID-19 στην Ελλάδα, 06 Ιουλίου 2022**

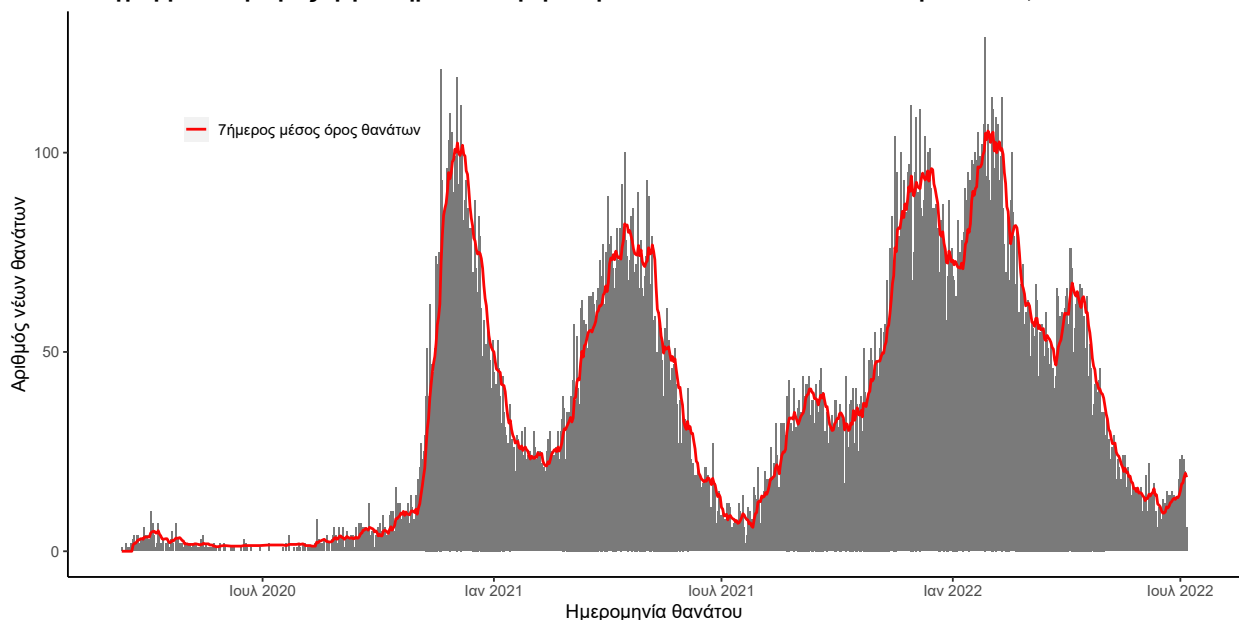

Σημ.: οι στήλες στο Διάγραμμα 2 εκφράζουν τον αριθμό νέων θανάτων με βάση την ημερομηνία θανάτου

Πίνακας 1: Ηλικιακή κατανομή των νέων θανάτων ασθενών με COVID-19 (Ποσοστό στο σύνολο των νέων θανάτων).

	Νέοι θάνατοι ασθενών με COVID-19 (%)
0-9 ετών	0 (0.0%)
10-19 ετών	0 (0.0%)
20-29 ετών	0 (0.0%)
30-39 ετών	0 (0.0%)
40-49 ετών	0 (0.0%)
50-59 ετών	4 (18.2%)
60-69 ετών	3 (13.6%)
70-79 ετών	6 (27.3%)
80-89 ετών	6 (27.3%)
90+ ετών	3 (13.6%)
<b>Σύνολο</b>	<b>22 (100.0%)</b>

Ο αριθμός των ασθενών που νοσηλεύονται **διασωληνωμένοι** είναι **96** (62.5% άνδρες). Η **διάμεση ηλικία** τους είναι **72** έτη. Το 91.7% έχει υποκείμενο νόσημα ή/και ηλικία 70 ετών και άνω. Μεταξύ των ασθενών που νοσηλεύονται **διασωληνωμένοι**, **37 (38.54%)** είναι ανεμβολίαστοι ή μερικώς εμβολιασμένοι και **59 (61.46%)** είναι πλήρως εμβολιασμένοι. Από την αρχή της πανδημίας έχουν εξέλθει από τις ΜΕΘ **4.739** ασθενείς. Οι εισαγωγές<sup>1</sup> νέων ασθενών Covid-19 στα νοσοκομεία της επικράτειας είναι **282** (ημερήσια μεταβολή **-8.74%**). Ο μέσος όρος εισαγωγών του επταημέρου είναι **295** ασθενείς. Η διάμεση ηλικία των κρουσμάτων είναι **37** έτη (εύρος 0.2 έως 112 έτη), ενώ η διάμεση ηλικία των θανόντων είναι **80** έτη (εύρος 0.2 έως 106 έτη).

**Διάγραμμα 4:** Ηλικιακή Κατανομή κρουσμάτων, νοσηλευόμενων στις ΜΕΘ και ασθενών που απεβίωσαν από την αρχή της πανδημίας

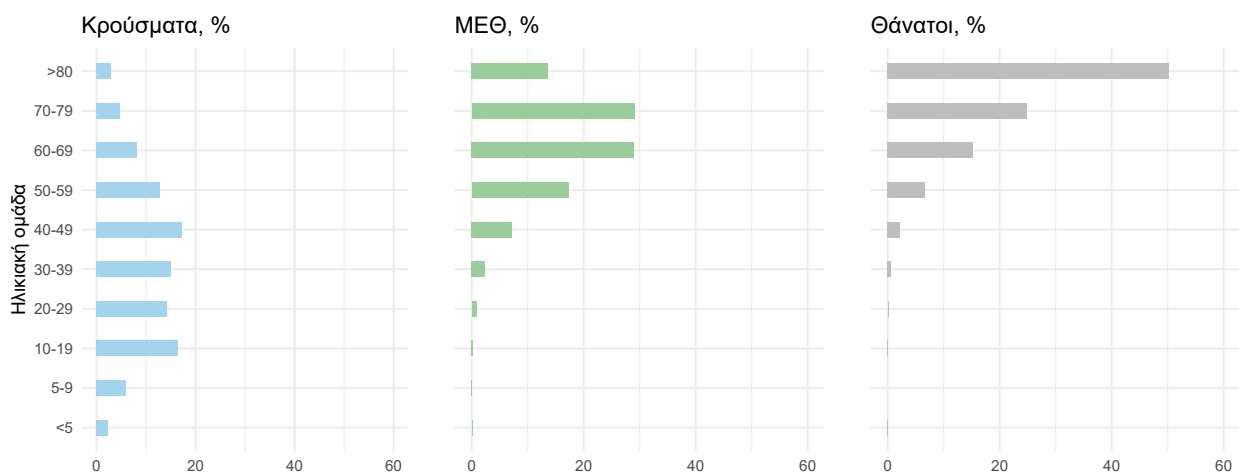

Ακολούθως παρουσιάζεται η ηλικιακή κατανομή των (α) συνολικών κρουσμάτων, (β) των περιστατικών που κατέληξαν σε θάνατο και (γ) των ασθενών που νοσηλεύονται διασωληνωμένοι:

Πίνακας 2: Ηλικιακή κατανομή επιβεβαιωμένων κρουσμάτων COVID-19

	Σύνολο κρουσμάτων COVID-19*	Θάνατοι ασθενών με COVID-19	Νοσηλευόμενοι διασωληνωθέντες
<b>Σύνολο</b>			
0 – 17 ετών	870652 (22.0%)	7 (0.0%)	0 (0.0%)
18 – 39 ετών	1269854 (32.1%)	219 (0.7%)	5 (5.2%)
40 – 64 ετών	1376173 (34.7%)	4598 (15.1%)	28 (29.2%)
65 και άνω	444380 (11.2%)	25547 (84.1%)	63 (65.6%)
<b>Άνδρες</b>			
0 – 17 ετών	446681 (23.3%)	3 (0.0%)	0 (0.0%)
18 – 39 ετών	612373 (31.9%)	159 (1.0%)	2 (3.3%)
40 – 64 ετών	646194 (33.7%)	3014 (18.1%)	20 (33.3%)
65 και άνω	213881 (11.1%)	13451 (80.9%)	38 (63.3%)
<b>Γυναίκες</b>			
0 – 17 ετών	423970 (20.8%)	4 (0.0%)	0 (0.0%)
18 – 39 ετών	657475 (32.2%)	60 (0.4%)	3 (8.3%)
40 – 64 ετών	729964 (35.7%)	1584 (11.5%)	8 (22.2%)
65 και άνω	230494 (11.3%)	12096 (88.0%)	25 (69.4%)

\* Τα στοιχεία αφορούν τα κρούσματα εκείνα για τα οποία είναι γνωστή και επιβεβαιωμένη η ηλικία τους

<sup>1</sup>τα δεδομένα αφορούν τις εισαγωγές της προηγούμενης μέρας που έχουν δηλωθεί στο ΕΚΑΒ.

**Κατανομή ανακοινωθέντων εγχώριων κρουσμάτων:** Από το σύνολο των **23.364 νέων** κρουσμάτων του νέου ιού στη χώρα **3** είναι εισαγόμενα. Η κατανομή των **23.361** νέων εγχώριων κρουσμάτων ανά Περιφερειακή Ενότητα παρουσιάζεται στον κατωτέρω πίνακα.<sup>2</sup>

Πίνακας 3: Ημερήσιος αριθμός και κρούσματα ανά 100.000 πληθυσμού επιβεβαιωμένων εγχώριων κρουσμάτων COVID-19 ανά περιφερειακή ενότητα στις 06 Ιουλίου 2022. <sup>3</sup>

ΠΕΡΙΦΕΡΕΙΑΚΗ ΕΝΟΤΗΤΑ	ΚΡΟΥΣΜΑΤΑ	ΜΕΣΟΣ ΟΡΟΣ ΚΡΟΥΣΜΑΤΩΝ ΤΩΝ ΤΕΛΕΥΤΑΙΩΝ 7 ΗΜΕΡΩΝ	ΚΡΟΥΣΜΑΤΑ ΑΝΑ 100000 ΠΛΗΘΥΣΜΟ	ΠΕΡΙΦΕΡΕΙΑΚΗ ΕΝΟΤΗΤΑ	ΚΡΟΥΣΜΑΤΑ	ΜΕΣΟΣ ΟΡΟΣ ΚΡΟΥΣΜΑΤΩΝ ΤΩΝ ΤΕΛΕΥΤΑΙΩΝ 7 ΗΜΕΡΩΝ	ΚΡΟΥΣΜΑΤΑ ΑΝΑ 100000 ΠΛΗΘΥΣΜΟ
ΑΙΤΩΛΟΑΚΑΡΝΑΝΙΑΣ	279	175,43	132,35	ΚΟΡΙΝΘΙΑΣ	234	190,86	161,29
ΑΝΑΤΟΛΙΚΗΣ ΑΤΤΙΚΗΣ	1219	935,43	242,66	ΚΩ	106	74,57	308,18
ΑΝΔΡΟΥ	20	14,29	216,9	ΛΑΚΩΝΙΑΣ	125	79,29	140,23
ΑΡΓΟΛΙΔΑΣ	210	149,29	216,4	ΛΑΡΙΣΑΣ	611	441,71	214,89
ΑΡΚΑΔΙΑΣ	141	88,86	162,66	ΛΑΣΙΘΙΟΥ	146	131,71	193,68
ΑΡΤΑΣ	70	45,43	103,13	ΛΕΣΒΟΥ	135	75,57	156,18
ΑΧΑΪΑΣ	667	464,86	214,95	ΛΕΥΚΑΔΑΣ	56	35,29	236,36
ΒΟΙΩΤΙΑΣ	158	130,29	133,99	ΛΗΜΝΟΥ	43	21,14	249,1
ΒΟΡΕΙΟΥ ΤΟΜΕΑ ΑΘΗΝΩΝ	1737	1301,43	293,57	ΜΑΓΝΗΣΙΑΣ	288	179,86	151,57
ΓΡΕΒΕΝΩΝ	40	23,57	125,96	ΜΕΣΣΗΝΙΑΣ	226	151,29	141,29
ΔΡΑΜΑΣ	100	60,14	101,74	ΜΗΛΟΥ	32	31,00	322,19
ΔΥΤΙΚΗΣ ΑΤΤΙΚΗΣ	368	264,86	228,68	ΜΥΚΟΝΟΥ	44	48,43	434,18
ΔΥΤΙΚΟΥ ΤΟΜΕΑ ΑΘΗΝΩΝ	1481	1035,29	302,45	ΝΑΞΟΥ	56	37,29	268,75
ΕΒΡΟΥ	211	127,57	142,62	ΝΗΣΩΝ	112	109,43	150,03
ΕΥΒΟΙΑΣ	380	265,00	180,25	ΝΟΤΙΟΥ ΤΟΜΕΑ ΑΘΗΝΩΝ	1420	1077,57	268,01
ΕΥΡΥΤΑΝΙΑΣ	14	7,14	69,72	ΞΑΝΘΗΣ	108	74,29	97,1
ΖΑΚΥΝΘΟΥ	105	85,29	257,61	ΠΑΡΟΥ	89	58,86	596,27
ΗΛΕΙΑΣ	197	133,43	123,67	ΠΕΙΡΑΙΩΣ	1325	939,86	295,1
ΗΜΑΘΙΑΣ	149	93,29	105,97	ΠΕΛΛΑΣ	114	70,14	81,62
ΗΡΑΚΛΕΙΟΥ	772	609,43	252,71	ΠΙΕΡΙΑΣ	167	108,14	131,81
ΘΑΣΟΥ	23	12,29	167,03	ΠΡΕΒΕΖΑΣ	75	49,00	130,46
ΘΕΣΠΡΩΤΙΑΣ	110	66,00	252,37	ΡΕΘΥΜΝΟΥ	200	151,29	233,62
ΘΕΣΣΑΛΟΝΙΚΗΣ	1909	1260,57	171,93	ΡΟΔΟΠΗΣ	91	62,14	81,22
ΘΗΡΑΣ	77	65,71	407,77	ΡΟΔΟΥ	313	238,71	261,2
ΙΘΑΚΗΣ	2	2,29	61,9	ΣΑΜΟΥ	45	30,71	136,46
ΙΚΑΡΙΑΣ	7	7,57	70,84	ΣΕΡΡΩΝ	171	118,57	96,92
ΙΩΑΝΝΙΝΩΝ	278	202,29	165,57	ΣΠΟΡΑΔΩΝ	37	23,29	268,15
ΚΑΒΑΛΑΣ	196	136,57	156,9	ΣΥΡΟΥ	57	47,00	265,03
ΚΑΛΥΜΝΟΥ	57	31,86	193,54	ΤΗΝΟΥ	24	15,00	277,91
ΚΑΡΔΙΤΣΑΣ	130	90,71	114,49	ΤΡΙΚΑΛΩΝ	172	113,00	131,21
ΚΑΡΠΑΘΟΥ	12	7,71	164,16	ΦΘΙΩΤΙΔΑΣ	171	122,43	108,07
ΚΑΣΤΟΡΙΑΣ	29	18,86	57,63	ΦΛΩΡΙΝΑΣ	50	26,43	97,25
ΚΕΑΣ - ΚΥΘΝΟΥ	6	4,86	153,41	ΦΩΚΙΔΑΣ	55	40,71	136,33
ΚΕΝΤΡΙΚΟΥ ΤΟΜΕΑ ΑΘΗΝΩΝ	3216	2308,57	312,38	ΧΑΛΚΙΔΙΚΗΣ	145	110,57	136,91
ΚΕΡΚΥΡΑΣ	408	310,00	390,91	ΧΑΝΙΩΝ	511	353,00	326,34
ΚΕΦΑΛΛΗΝΙΑΣ	109	65,14	304,46	ΧΙΟΥ	86	66,57	163,27
ΚΙΛΙΚΙΑΣ	76	43,00	94,51	ΥΠΟ ΔΙΕΡΕΥΝΗΣΗ	643		
ΚΟΖΑΝΗΣ	115	73,86	76,57				

<sup>2</sup>Η παρούσα κατανομή δύναται να τροποποιηθεί ανάλογα τα διαθέσιμα επιδημιολογικά δεδομένα, αναγράφονται μόνο οι ΠΕ με καταγεγραμμένα κρούσματα

<sup>3</sup>Ο υπολογισμός των κρουσμάτων ανά 100.000 πληθυσμού πραγματοποιείται με βάση τον μόνιμο πληθυσμό.

**Δείγματα που έχουν ελεγχθεί:** Από την 1η Ιανουαρίου 2020 μέχρι σήμερα, στα εργαστήρια που διενεργούν ελέγχους για τον νέο κορωνοϊό (SARS-CoV-2) και που δηλώνουν συστηματικά το σύνολο των δειγμάτων που ελέγχουν, έχουν συνολικά ελεγχθεί **11.725.980** κλινικά δείγματα ενώ από Μονάδες Υγείας και Κλιμάκια του ΕΟΔΥ που διενεργούν ελέγχους Rapid Ag έχουν ελεγχθεί **74.408.548** δείγματα. Ο μέσος όρος του επταημέρου είναι **127.040** δειγματοληπτικοί έλεγχοι.

**Μαζικές Δειγματοληψίες ΕΟΔΥ:** Στις 05 Ιουλίου 2022, πραγματοποιήθηκαν 186 δράσεις δειγματοληπτικών ελέγχων από τις Κινητές Ομάδες Υγείας (ΚΟΜΥ) του ΕΟΔΥ, στις οποίες διενεργήθηκαν 18.468 έλεγχοι Rapid Ag και ανευρέθηκαν 3.086 θετικά (16.71%).

**Διάγραμμα 5: Ελεγχθέντα δείγματα COVID-19, 06 Ιουλίου 2022**

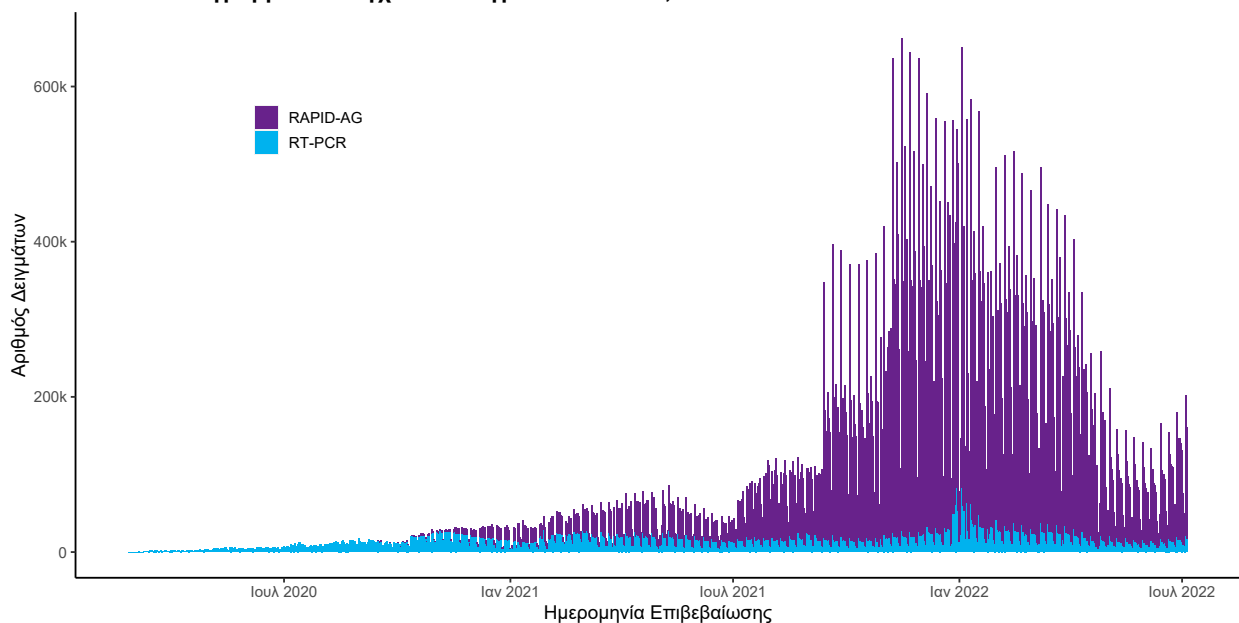

Σημ.: Δεδομένης της κατάργησης υποχρεωτικότητας δήλωσης αποτελεσμάτων αυτοδιαγνωστικών ελέγχων (Self Test) στην κοινότητα, η αντίστοιχη πληροφορία δεν θα παρουσιάζεται εφεξής στην Ημερήσια έκθεση.

**Γεωγραφική διασπορά:** Ο χάρτης αποτυπώνει τη γεωγραφική κατανομή των κρουσμάτων COVID-19 των τελευταίων 14 ημερών ανά Περιφερειακή Ενότητα της χώρας, με βάση την δηλωθείσα διεύθυνση μόνιμης κατοικίας του ασθενούς, ή τη διεύθυνση προσωρινής διαμονής για τους τουρίστες και άλλους προσωρινά διαμένοντες στην Ελλάδα. Συμπεριλαμβάνονται τόσο κρούσματα με ιστορικό ταξιδιού (“εισαγόμενα”) όσο και κρούσματα με πιθανή εγχώρια μετάδοση.

**Διάγραμμα 6: Χάρτης επίπτωσης τελευταίων δεκατεσσάρων ημερών επιβεβαιωμένων κρουσμάτων COVID-19, 06 Ιουλίου 2022**  
Με βάση τον τόπο μόνιμης κατοικίας, ή προσωρινής διαμονής (για τους προσωρινά διαμένοντες)

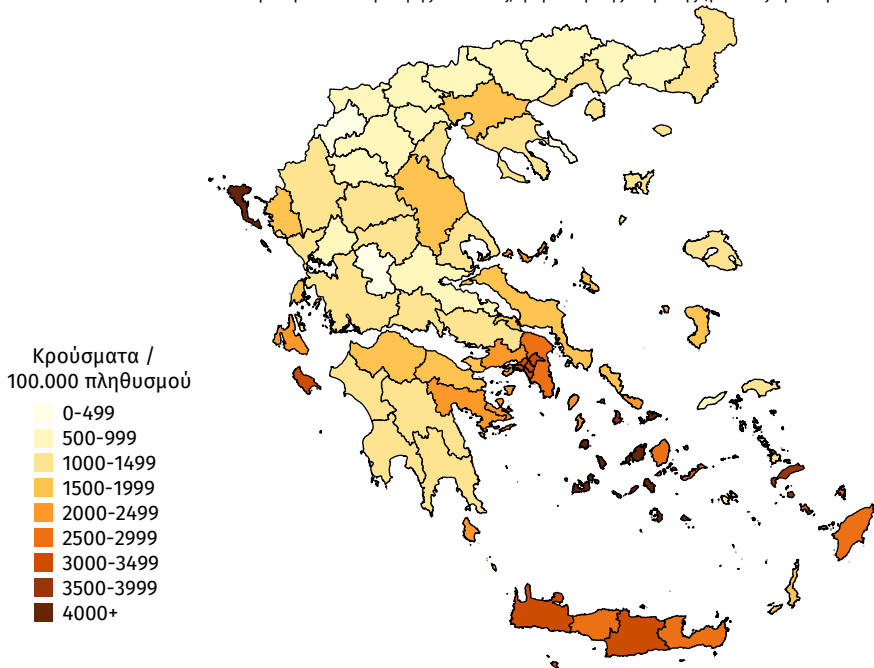

## Συγκεντρωτικά στοιχεία την εβδομάδα αναφοράς 27 Ιουνίου 2022 - 03 Ιουλίου 2022 (2022-W26)

Την εβδομάδα αναφοράς, το ποσοστό θετικότητας ήταν **14.60%** σε σύνολο **852.361** εργαστηριακών ελέγχων (RT-PCR/Rapid-Ag).

Πίνακας 4: Ποσοστό θετικότητας στο σύνολο των ελέγχων ανά Περιφερειακή Ενότητα με δεδομένα από 27 Ιουνίου 2022 έως 03 Ιουλίου 2022 (2022-W26)

ΠΕΡΙΦΕΡΕΙΑΚΗ ΕΝΟΤΗΤΑ	ΠΟΣΟΣΤΟ ΘΕΤΙΚΟΤΗΤΑΣ	ΠΕΡΙΦΕΡΕΙΑΚΗ ΕΝΟΤΗΤΑ	ΠΟΣΟΣΤΟ ΘΕΤΙΚΟΤΗΤΑΣ	ΠΕΡΙΦΕΡΕΙΑΚΗ ΕΝΟΤΗΤΑ	ΠΟΣΟΣΤΟ ΘΕΤΙΚΟΤΗΤΑΣ
ΑΙΤΩΛΟΑΚΑΡΝΑΝΙΑΣ	12,86%	ΙΚΑΡΙΑΣ	12,05%	ΝΑΞΟΥ	23,38%
ΑΝΑΤΟΛΙΚΗΣ ΑΤΤΙΚΗΣ	25,70%	ΙΩΑΝΝΙΝΩΝ	9,68%	ΝΗΣΩΝ	21,22%
ΑΝΔΡΟΥ	19,63%	ΚΑΒΑΛΑΣ	18,97%	ΝΟΤΙΟΥ ΤΟΜΕΑ ΑΘΗΝΩΝ	13,9%
ΑΡΓΟΛΙΔΑΣ	18,00%	ΚΑΛΥΜΝΟΥ	9,59%	ΞΑΝΘΗΣ	11,76%
ΑΡΚΑΔΙΑΣ	10,49%	ΚΑΡΔΙΤΣΑΣ	10,45%	ΠΑΡΟΥ	46,44%
ΑΡΤΑΣ	8,50%	ΚΑΡΠΑΘΟΥ	23,30%	ΠΕΙΡΑΙΩΣ	19,23%
ΑΧΑΪΑΣ	17,74%	ΚΑΣΤΟΡΙΑΣ	4,71%	ΠΕΛΛΑΣ	5,79%
ΒΟΙΩΤΙΑΣ	14,72%	ΚΕΑΣ - ΚΥΘΟΥ	6,19%	ΠΙΕΡΙΑΣ	9,49%
ΒΟΡΕΙΟΥ ΤΟΜΕΑ ΑΘΗΝΩΝ	14,76%	ΚΕΝΤΡΙΚΟΥ ΤΟΜΕΑ ΑΘΗΝΩΝ	20,64%	ΠΡΕΒΕΖΑΣ	15,27%
ΓΡΕΒΕΝΩΝ	11,84%	ΚΕΡΚΥΡΑΣ	24,14%	ΡΕΘΥΜΝΟΥ	20,66%
ΔΡΑΜΑΣ	7,09%	ΚΕΦΑΛΛΗΝΙΑΣ	19,13%	ΡΟΔΟΠΗΣ	11,71%
ΔΥΤΙΚΗΣ ΑΤΤΙΚΗΣ	37,54%	ΚΙΛΚΙΣ	6,64%	ΡΟΔΟΥ	21,05%
ΔΥΤΙΚΟΥ ΤΟΜΕΑ ΑΘΗΝΩΝ	17,66%	ΚΟΖΑΝΗΣ	6,28%	ΣΑΜΟΥ	9,90%
ΕΒΡΟΥ	12,64%	ΚΟΡΙΝΘΙΑΣ	16,15%	ΣΕΡΡΩΝ	10,28%
ΕΥΒΟΙΑΣ	18,97%	ΚΩ	24,27%	ΣΠΟΡΑΔΩΝ	13,49%
ΕΥΡΥΤΑΝΙΑΣ	6,55%	ΛΑΚΩΝΙΑΣ	12,05%	ΣΥΡΟΥ	23,31%
ΖΑΚΥΝΘΟΥ	22,31%	ΛΑΡΙΣΑΣ	13,84%	ΤΗΝΟΥ	25,41%
ΗΛΕΙΑΣ	18,79%	ΛΑΣΙΘΙΟΥ	19,94%	ΤΡΙΚΑΛΩΝ	10,14%
ΗΜΑΘΙΑΣ	7,20%	ΛΕΣΒΟΥ	14,20%	ΦΘΙΩΤΙΔΑΣ	10,62%
ΗΡΑΚΛΕΙΟΥ	21,04%	ΛΕΥΚΑΔΑΣ	13,81%	ΦΛΩΡΙΝΑΣ	6,66%
ΘΑΣΟΥ	3,76%	ΛΗΜΝΟΥ	25,28%	ΦΩΚΙΔΑΣ	12,55%
ΘΕΣΠΡΟΤΙΑΣ	12,93%	ΜΑΓΝΗΣΙΑΣ	11,95%	ΧΑΛΚΙΔΙΚΗΣ	12,23%
ΘΕΣΣΑΛΟΝΙΚΗΣ	11,82%	ΜΕΣΣΗΝΙΑΣ	13,17%	ΧΑΝΙΩΝ	20,55%
ΘΗΡΑΣ	41,39%	ΜΗΛΟΥ	47,47%	ΧΙΟΥ	21,13%
ΙΘΑΚΗΣ	18,33%	ΜΥΚΟΝΟΥ	64,21%		

## Διάγραμμα 7: Ποσοστό θετικότητας ανά ISO WEEK με βάση το σύνολο των ελεγχθέντων δειγμάτων COVID-19

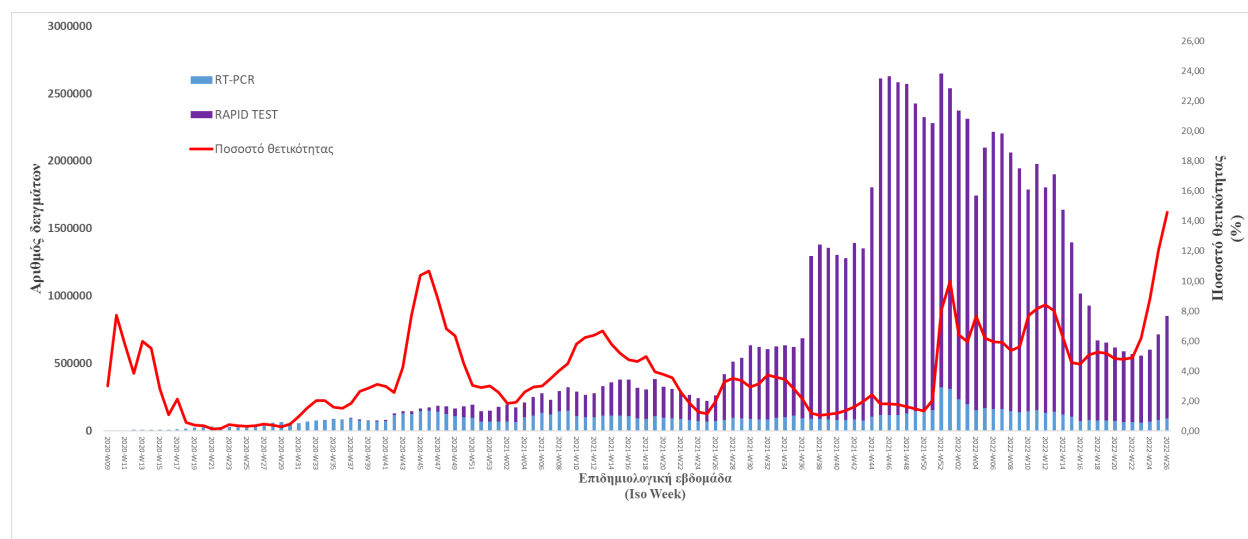



Την εβδομάδα αναφοράς, οι εισαγωγές νέων ασθενών ήταν **1.964**, ενώ το σύνολο των εξιτηρίων λόγω ίασης ήταν **1.410**. Ο λόγος εισαγωγών νέων ασθενών προς εξιτήρια λόγω ίασης ήταν **1.39**.

**Διάγραμμα 8:** Σύνολο εισαγωγών νέων ασθενών, εξιτηρίων και θανάτων από ISO WEEK 36 έως ISO WEEK 26

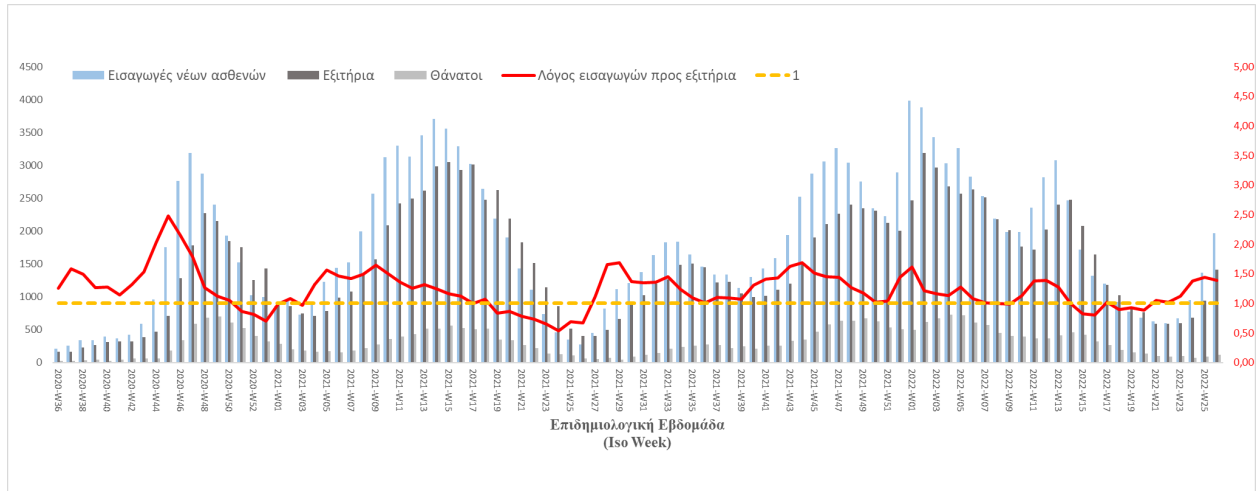

Την εβδομάδα αναφοράς, το σύνολο των ασθενών ηλικίας **4-18 ετών** είναι **18.113**, αποτελώντας το **15%** (0% από την προηγούμενη εβδομάδα) στο σύνολο των κρουσμάτων (Iso Week 26).

**Διάγραμμα 9:** Ποσοστό κρουσμάτων ατόμων ηλικίας **4-18 ετών** στο σύνολο των κρουσμάτων COVID-19 ανά επιδημιολογική εβδομάδα αναφοράς: 2021-01-04 έως 2022-07-03

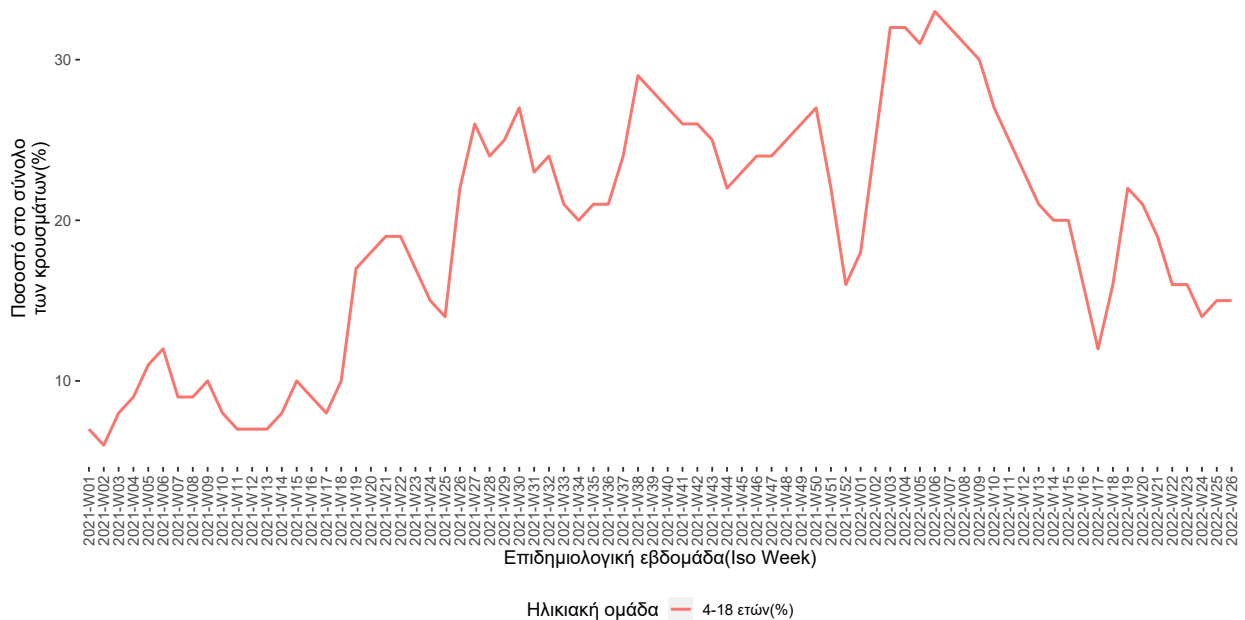

**Παράρτημα 1: Επιδημικές καμπύλες κρουσμάτων COVID-19 με βάση την δηλωθείσα διεύθυνση μόνιμης κατοικίας του κρούσματος ή τη διεύθυνση προσωρινής διαμονής για τους τουρίστες και άλλους προσωρινά διαμένοντες στην Ελλάδα. Συμπεριλαμβάνονται τόσο κρούσματα με ιστορικό ταξιδιού όσο και κρούσματα με πιθανή εγχώρια μετάδοση.**

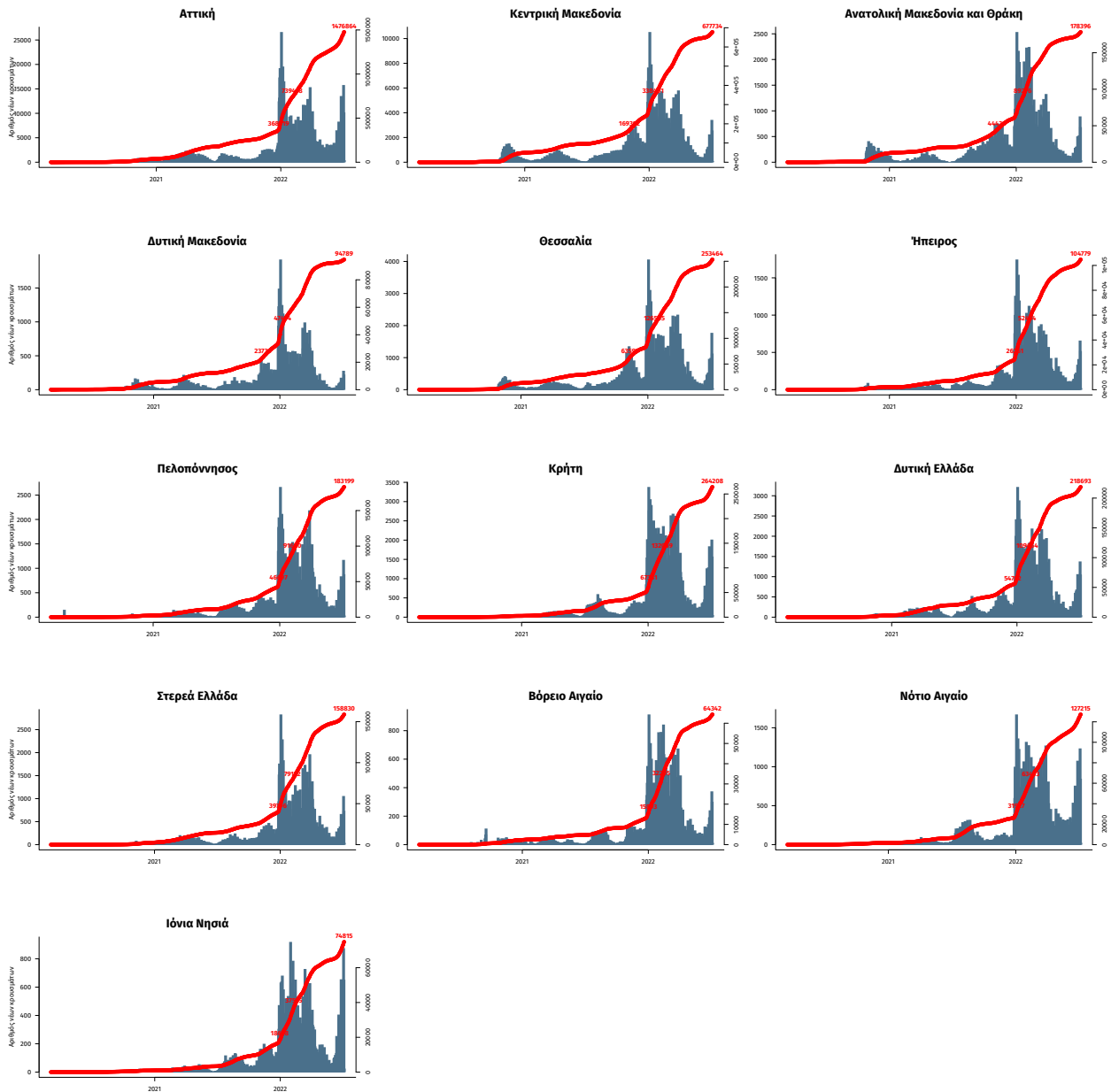

Σημ.: οι στήλες εκφράζουν τον αριθμό νέων κρουσμάτων με βάση την ημερομηνία λήψης εργαστηριακού δείγματος, και όχι με βάση την ημερομηνία ανακοίνωσης των κρουσμάτων.