

ΔΙΑΠΙΣΤΕΥΣΗ ΜΕΘΟΔΩΝ ΓΙΑ ΤΑ ΕΡΓΑΣΤΗΡΙΑ ΔΗΜΟΣΙΑΣ ΥΓΕΙΑΣ ΣΤΙΣ ΠΕΡΙΦΕΡΕΙΕΣ

- **ΣΥΓΚΛΙΣΗΣ** (ΗΠΕΙΡΟΥ, ΔΥΤΙΚΗΣ ΕΛΛΑΔΑΣ, ΘΕΣΣΑΛΙΑΣ, ΚΡΗΤΗΣ, ΑΝ.ΜΑΚΕΔΟΝΙΑΣ ΘΡΑΚΗΣ)
- **ΣΤΑΔΙΑΚΗΣ ΕΞΟΔΟΥ** (ΑΤΤΙΚΗΣ, ΚΕΝΤΡΙΚΗΣ ΜΑΚΕΔΟΝΙΑΣ)
- **ΣΤΑΔΙΑΚΗΣ ΕΙΣΟΔΟΥ** (ΝΟΤΙΟΥ ΑΙΓΑΙΟΥ)

Ε.ΧΑΤΖΗΠΑΣΧΑΛΗ
ΒΙΟΛΟΓΟΣ
ΥΠΕΥΘΥΝΗ ΠΡΑΞΗΣ ΕΡΓΟΥ



Συγχρηματοδοτούμενο Έργο από την Ελλάδα και την
Ευρωπαϊκή Ένωση
Το έργο εντάσσεται στο πρόγραμμα
«ΑΝΑΠΤΥΞΗ ΑΝΘΡΩΠΙΝΟΥ ΔΥΝΑΜΙΚΟΥ 2007-2013»

Δ Ε Δ Υ

Έναρξη λειτουργίας : 2009

Σύνολο Διαπιστευμένων Υπηρεσιών : 48

Σύνολο Υπηρεσιών προς Διαπίστευση : 5

Γενικό Σύνολο Υπηρεσιών : 265

Το Δίκτυο των Εργαστηρίων Δημόσιας Υγείας του ΚΕΕΛΠΝΟ, που αναπτύσσεται σε όλη τη χώρα έχει σαν στόχο **την εξασφάλιση , την επαγρύπνηση και επιτήρηση της Δημόσιας Υγείας** από κάθε κίνδυνο και απειλή, **την υπεύθυνη πληροφόρηση της πολιτείας, καθώς και την προάσπιση και προαγωγή της ποιότητας ζωής των πολιτών.**

Ο μηχανισμός αυτός διασφαλίζεται για την ποιότητα των υπηρεσιών του μέσα από το Σύστημα Διαπίστευσης που στρατηγικά αποφάσισε να εφαρμόσει.

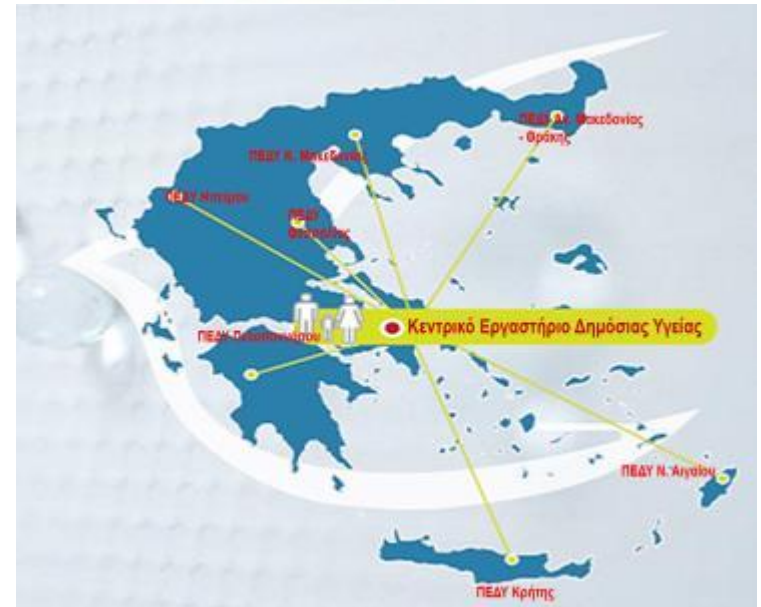



CORE FUNCTIONS AND CAPABILITIES OF PUBLIC HEALTH LABORATORIES

Association of Public Health Laboratories (APHL)

- Disease Prevention, Control and Surveillance
- Integrated Data Management
- Reference and Specialized Testing
- Environmental Health and Protection
- Food Safety
- Laboratory Improvement and Regulation
- Policy Development
- Emergency Report
- Public Health Related Research
- Training and Education
- Partnerships and Communication

ΚΥΡΙΕΣ ΛΕΙΤΟΥΡΓΙΕΣ ΚΑΙ ΑΡΜΟΔΙΟΤΗΤΕΣ Ε.Δ.Υ. (ΑΡΗΛ)

- Πρόληψη, Έλεγχος και Επιτήρηση Νοσημάτων
- Ολοκληρωμένη Διαχείριση Δεδομένων Υγείας
- Εργαστήρια «Αναφοράς» και Εξειδικευμένων Δοκιμών
- Περιβαλλοντική Υγεία & Προστασία
- Ασφάλεια Τροφίμων
- Αναβάθμιση Εργαστηρίων & Παραγωγή Οδηγιών
- Ανάπτυξη Πολιτικών
- Ανταπόκριση σε Έκτακτες Καταστάσεις Υγείας
- Έρευνα Συσχετιζόμενη με τη Δημόσια Υγεία
- Εκπαίδευση
- Στρατηγικές Συμμαχίες και Επικοινωνία με την Κοινωνία και Φορείς

ΒΑΣΙΚΟΙ ΕΡΓΑΣΤΗΡΙΑΚΟΙ ΕΛΕΓΧΟΙ

Μικροβιολογικοί

- Νερά Ανθρώπινης Κατανάλωσης
- Εμφιαλωμένα Νερά
- Νερά Κολυμβητικών Δεξαμενών
- Θαλασσινά Νερά
- Τρόφιμα
- Μικροβιακής αντοχής
- Λεγεωνέλλας
- Σαλμονέλας - Σιγκέλας

Χημικοί

- Νερών
- Τροφίμων

Τρέχουσα κατάσταση

- Τα εργαστήρια του Δικτύου ΔΕΔΥ ακολουθούν τη διαδικασία Διαπίστευσης από το ΕΣΥΔ, *«πραγματοποιούν δηλαδή συγκεκριμένες δραστηριότητες με αμεροληψία και με τεκμηριωμένη επάρκεια»* εφαρμόζοντας το πρότυπο διαπίστευσης ISO 17025
- Παρέχουν με αυτό τον τρόπο υπηρεσίες **ποιότητας** προς τους πολίτες, μέσω της εκτέλεσης διαπιστευμένων μετρήσεων και δοκιμών που διασφαλίζουν την ακρίβεια και πιστότητα αυτών

ΠΟΙΟΤΗΤΑ

το σύνολο των ιδιαίτερων χαρακτηριστικών ενός ατόμου, αντικειμένου, συστήματος που οδηγούν στην αξιολόγησή του

- ΔΙΑΧΕΪΡΗΣΗ ΠΟΙΟΤΗΤΑΣ

Η εφαρμογή ενός συστήματος διαχείρισης ποιότητας ,γενικά ενισχύει την ικανότητα παροχής προϊόντος ή υπηρεσίας που ανταποκρίνεται με συνέπεια στις απαιτήσεις των πελατών και το οποίο να συμμορφώνεται με νομικές και κανονιστικές απαιτήσεις, όπου αυτό είναι απαραίτητο.



Επισκόπηση έργου

- **Σκοπός** του έργου είναι η διαπίστευση των μεθόδων που εφαρμόζουν τα εργαστήρια και οι επεκτάσεις των διαπιστευμένων μεθόδων τους από το ΕΣΥΔ για την άρτια λειτουργία τους
- Αυτήν τη στιγμή το έργο έχει ξεκινήσει και υλοποιείται ακολουθώντας συγκεκριμένο χρονοδιάγραμμα



Επισκόπηση έργου

- **ΔΙΑΠΙΣΤΕΥΣΗ ΜΕΘΟΔΩΝ ΓΙΑ ΤΑ ΕΡΓΑΣΤΗΡΙΑ ΔΗΜΟΣΙΑΣ ΥΓΕΙΑΣ ΣΤΙΣ ΠΕΡΙΦΕΡΕΙΕΣ**

- **Συνολικός Προϋπολογισμός : 797.138,83 €**

- **Α. ΣΥΓΚΛΙΣΗΣ (ΗΠΕΙΡΟΥ, ΔΥΤΙΚΗΣ ΕΛΛΑΔΑΣ, ΘΕΣΣΑΛΙΑΣ, ΚΡΗΤΗΣ, ΑΝ.ΜΑΚΕΔΟΝΙΑΣ ΘΡΑΚΗΣ)**

- Προϋπολογισμός : **507.504,15 €**

- **Β. ΣΤΑΔΙΑΚΗΣ ΕΞΟΔΟΥ (ΑΤΤΙΚΗΣ, ΚΕΝΤΡΙΚΗΣ ΜΑΚΕΔΟΝΙΑΣ)**

- Προϋπολογισμός : **214.179,47 €**

- **Γ. ΣΤΑΔΙΑΚΗΣ ΕΙΣΟΔΟΥ (ΝΟΤΙΟΥ ΑΙΓΑΙΟΥ)**

- Προϋπολογισμός : **75.455,21€**

- **ΔΙΑΡΚΕΙΑ ΥΛΟΠΟΙΗΣΗΣ : Αύγουστος 2012 -2013**



Παράμετροι



Φυσικό Αντικείμενο Έργου : 4 Δ



Φυσικό Αντικείμενο Έργου

- **Ανάπτυξη συστήματος για τη διασφάλιση της αξιοπιστίας των εργαστηριακών εξετάσεων με διαδικασίες διαπίστευσης** (accreditation) σύμφωνα με το διεθνές Πρότυπο ISO 17025 από το ΕΣΥΔ
- **Επέκταση του πεδίου διαπίστευσης των Εργαστηρίων**
- **ΣΥΝΟΛΟ ΔΙΑΠΙΣΤΕΥΣΕΩΝ : 156**
- **Διεργαστηριακές Δοκιμές**

Το πρότυπο διαπίστευσης ISO17025 και η κατευθυντήρια οδηγία του ΕΣΥΔ ΠΔΙ , θέτουν ως απαραίτητη προϋπόθεση για την διαπίστευση των εργαστηρίων τη συμμετοχή τους σε διεργαστηριακά σχήματα για κάθε μία από τις υπό διαπίστευση μεθόδους – δοκιμές

Φυσικό Αντικείμενο Έργου

➤ Διακρίβωση μετρητικού εξοπλισμού των εργαστηρίων

Το πρότυπο διαπίστευσης ISO 17025, απαιτεί για τον μετρητικό εξοπλισμό των εργαστηρίων τα ακόλουθα

- ✓ Το Εργαστήριο πρέπει να διαθέτει ένα καθιερωμένο πρόγραμμα και μια καθιερωμένη διαδικασία για την διακρίβωση του εξοπλισμού του
- ✓ Το πρόγραμμα διακρίβωσης πρέπει να σχεδιάζεται ώστε να εξασφαλίζεται η ιχνηλασιμότητα των μετρήσεων στο Διεθνές Σύστημα Μονάδων (SI)
- ✓ Οι διακριβώσεις εκτελούνται από ειδικούς οργανισμούς διαπιστευμένους για τον σκοπό αυτό από το ΕΣΥΔ.

Φυσικό Αντικείμενο Έργου

➤ Προβολή και Δημοσιότητα

- 13 ενημερωτικές ημερίδες μία σε κάθε διοικητική περιφέρεια της χώρας
- Ενημερωτικό υλικό

ΧΡΟΝΟΔΙΑΓΡΑΜΜΑ ΗΜΕΡΙΔΩΝ

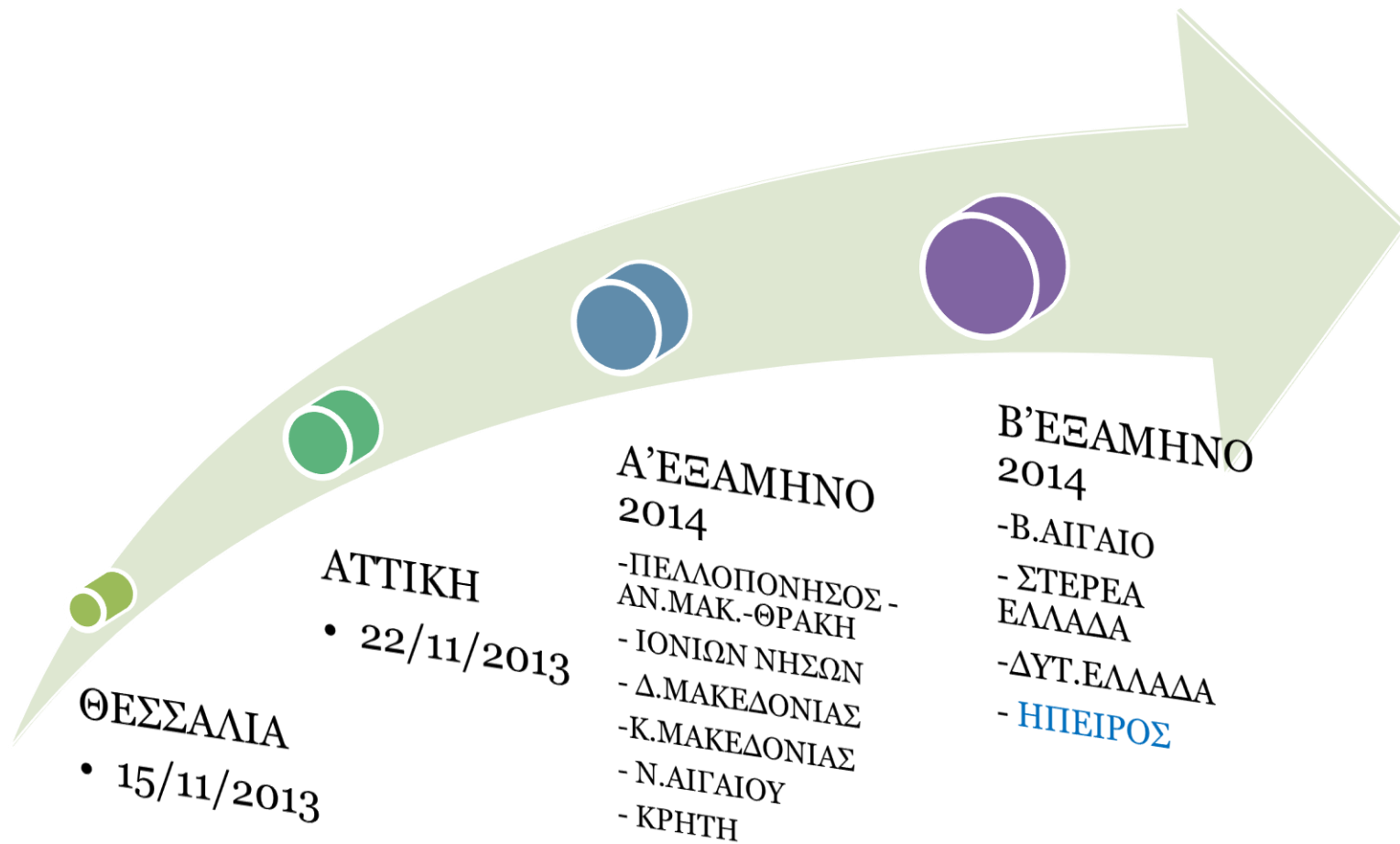



Επικοινωνιακό Υλικό

- Αφίσα
- Ενημερωτικό έντυπο
- Πρόγραμμα Ημερίδων
- Δελτίο τύπου
- Ιστοσελίδα ΚΕΕΛΠΝΟ

ΥΠΟΥΡΓΕΙΟ ΠΕΡΙΒΑΛΛΟΝΤΟΣ ΚΑΙ ΚΛΙΜΑΤΟΣ
ΚΕΝΤΡΟ ΕΛΕΓΧΟΥ ΚΑΙ ΕΡΕΥΝΑΣ ΝΟΣΗΜΑΤΩΝ (ΚΕΕΛΠΝΟ)

ΔΙΚΤΥΟ ΕΡΓΑΣΤΗΡΙΩΝ ΔΗΜΟΣΙΑΣ ΥΓΕΙΑΣ

Το Δίκτυο των Εργαστηρίων Δημόσιας Υγείας του ΚΕΕΛΠΝΟ, που αντιστοιχεί σε όλη τη χώρα, έχει σαν στόχο την παρακολούθηση, την επαγρυπνήση και επιτήρηση της Δημόσιας Υγείας.

Οι εργασίες, λειτουργίες που διασφαλίζονται για την παύση των απειρών που μεταδίδονται στο Σύστημα Δημόσιας και Επιδημιολογικής Υγείας.

Τα εργαστήρια του Δικτύου ΕΔΕΥ ακολουθούν τη διαδικασία πιστοποίησης από το ΕΕΦΔ, σε βιολογική προετοιμασία συγκεκριμένων δραστηριοτήτων με αμοιβαίο και με τακτοποιημένη επίσκεψη.

ΔΙΑΠΙΣΤΕΥΣΗ ΜΕΘΟΔΩΝ ΓΙΑ ΤΑ ΕΡΓΑΣΤΗΡΙΑ ΔΗΜΟΣΙΑΣ ΥΓΕΙΑΣ ΣΤΙΣ ΠΕΡΙΦΕΡΕΙΕΣ

- Σύγκληση (Ηπείρου, Δυτικής Ελλάδας, Θεσσαλίας, Ανατ. Μακεδονίας - Θράκης, Κρήτης)
- Σταδιακή Εξέδου (Αιολίας, Κεντρικής Μακεδονίας)
- Σταδιακή Εισόδου (Νατίου Αιγίου)

Το άρρωτο στοιχείο στο πρόγραμμα «ΑΝΑΠΤΥΞΗ ΑΝΘΡΩΠΙΝΗΣ ΔΥΝΑΜΙΚΗΣ» 2007-2013»

ΚΕΕΛΠΝΟ Διεύθυνση: Αθήναιον Πύργου 34, 11572, Βύρρα Τηλ: 210-801304-005 fax: 210-8021006 E-mail: kela@keelpono.gr	ΠΕΔ ΑΘΕΣΣΙΑΣ Διεύθυνση: Πελοπονησίου 22, π. 470 21, Λάρισα Τηλ: 2410 980013 & 2410 980007 fax: 2410 980001 & 2410 980045 E-mail: ped_athessias@keelpono.gr
ΠΕΔ ΑΝΑΤΟΛΙΚΗΣ ΜΑΚΕΔΟΝΙΑΣ-ΘΡΑΚΗΣ Διεύθυνση: Αφεινίου 26 & Βιθυνίου 20, 57000, Αλεξανδρούπολη Τηλ: 25510 25748 & 25510 25448 fax: 25511 93048 E-mail: ped_anatolikis@keelpono.gr	ΠΕΔ ΒΟΤΕΙΟΥ ΑΙΓΑΙΟΥ Διεύθυνση: Αγ. Αθανασίου, π. 85 108, Ρόδος Τηλ: 22410 02055-026 & 22410 01936 fax: 22410 03077 E-mail: ped_botiou@keelpono.gr
ΠΕΔ ΚΕΝΤΡΙΚΗΣ ΜΑΚΕΔΟΝΙΑΣ Διεύθυνση: Εβρου-Βασιλειάδης, Τ.Κ. 570 19 Τηλ: 2510 30200 fax: 2510 30202 E-mail: ped_kentrikis@keelpono.gr	ΠΕΔ ΚΡΗΤΗΣ Διεύθυνση: Σταυρού 4 - Βελούχου 36 711 15, Ηράκλειο Τηλ: 2810 204024, 2810 204741 & 2810 204742 fax: 2810 204742 E-mail: ped_kritis@keelpono.gr
ΠΕΔ ΗΠΕΙΡΟΥ Διεύθυνση: Η. Κοροπούλη 72 & Κολλυμίου, π. 454 45, Αμύνταιο, Ιωάννινα E-mail: ped_ipeirou@keelpono.gr	ΠΕΔ ΔΥΤΙΚΗΣ ΕΛΛΑΔΟΣ Διεύθυνση: Πλατείας, Αργολίδα

ΕΕΦΔ ΕΥΡΩΠΑΪΚΟ ΚΕΝΤΡΟ ΕΡΕΥΝΑΣ ΚΑΙ ΕΠΙΧΕΙΡΗΣΙΑΚΟ ΠΡΟΓΡΑΜΜΑ

ΒΑΠΤΙΣΤΕΥΣΗ ΜΕΘΟΔΩΝ ΓΙΑ ΤΑ ΕΡΓΑΣΤΗΡΙΑ ΔΗΜΟΣΙΑΣ ΥΓΕΙΑΣ ΣΤΙΣ ΠΕΡΙΦΕΡΕΙΕΣ

- Σύγκληση (Ηπείρου, Δυτικής Ελλάδας, Θεσσαλίας, Ανατ. Μακεδονίας - Θράκης, Κρήτης)
- Σταδιακή Εξέδου (Αιολίας, Κεντρικής Μακεδονίας)
- Σταδιακή Εισόδου (Νατίου Αιγίου)

ΒΕΤΥΛΙΑΣ ΣΤΙΣ ΠΕΡΙΦΕΡΕΙΕΣ ΣΤΙΣ ΕΠΙΧΕΙΡΗΣΙΑΚΕΣ ΣΤΕΣ

- Ημερίδα, 5 Ιουνίου, 10:00 π.μ., 11:00 π.μ., 12:00 π.μ. & 13:00 π.μ. (στην Αθήνα)
- Ημερίδα, 6 Ιουνίου, 10:00 π.μ., 11:00 π.μ., 12:00 π.μ. & 13:00 π.μ. (στην Αθήνα)
- Ημερίδα, 7 Ιουνίου, 10:00 π.μ., 11:00 π.μ., 12:00 π.μ. & 13:00 π.μ. (στην Αθήνα)
- Ημερίδα, 8 Ιουνίου, 10:00 π.μ., 11:00 π.μ., 12:00 π.μ. & 13:00 π.μ. (στην Αθήνα)
- Ημερίδα, 9 Ιουνίου, 10:00 π.μ., 11:00 π.μ., 12:00 π.μ. & 13:00 π.μ. (στην Αθήνα)
- Ημερίδα, 10 Ιουνίου, 10:00 π.μ., 11:00 π.μ., 12:00 π.μ. & 13:00 π.μ. (στην Αθήνα)
- Ημερίδα, 11 Ιουνίου, 10:00 π.μ., 11:00 π.μ., 12:00 π.μ. & 13:00 π.μ. (στην Αθήνα)
- Ημερίδα, 12 Ιουνίου, 10:00 π.μ., 11:00 π.μ., 12:00 π.μ. & 13:00 π.μ. (στην Αθήνα)
- Ημερίδα, 13 Ιουνίου, 10:00 π.μ., 11:00 π.μ., 12:00 π.μ. & 13:00 π.μ. (στην Αθήνα)
- Ημερίδα, 14 Ιουνίου, 10:00 π.μ., 11:00 π.μ., 12:00 π.μ. & 13:00 π.μ. (στην Αθήνα)
- Ημερίδα, 15 Ιουνίου, 10:00 π.μ., 11:00 π.μ., 12:00 π.μ. & 13:00 π.μ. (στην Αθήνα)
- Ημερίδα, 16 Ιουνίου, 10:00 π.μ., 11:00 π.μ., 12:00 π.μ. & 13:00 π.μ. (στην Αθήνα)
- Ημερίδα, 17 Ιουνίου, 10:00 π.μ., 11:00 π.μ., 12:00 π.μ. & 13:00 π.μ. (στην Αθήνα)
- Ημερίδα, 18 Ιουνίου, 10:00 π.μ., 11:00 π.μ., 12:00 π.μ. & 13:00 π.μ. (στην Αθήνα)
- Ημερίδα, 19 Ιουνίου, 10:00 π.μ., 11:00 π.μ., 12:00 π.μ. & 13:00 π.μ. (στην Αθήνα)
- Ημερίδα, 20 Ιουνίου, 10:00 π.μ., 11:00 π.μ., 12:00 π.μ. & 13:00 π.μ. (στην Αθήνα)
- Ημερίδα, 21 Ιουνίου, 10:00 π.μ., 11:00 π.μ., 12:00 π.μ. & 13:00 π.μ. (στην Αθήνα)
- Ημερίδα, 22 Ιουνίου, 10:00 π.μ., 11:00 π.μ., 12:00 π.μ. & 13:00 π.μ. (στην Αθήνα)
- Ημερίδα, 23 Ιουνίου, 10:00 π.μ., 11:00 π.μ., 12:00 π.μ. & 13:00 π.μ. (στην Αθήνα)
- Ημερίδα, 24 Ιουνίου, 10:00 π.μ., 11:00 π.μ., 12:00 π.μ. & 13:00 π.μ. (στην Αθήνα)
- Ημερίδα, 25 Ιουνίου, 10:00 π.μ., 11:00 π.μ., 12:00 π.μ. & 13:00 π.μ. (στην Αθήνα)
- Ημερίδα, 26 Ιουνίου, 10:00 π.μ., 11:00 π.μ., 12:00 π.μ. & 13:00 π.μ. (στην Αθήνα)
- Ημερίδα, 27 Ιουνίου, 10:00 π.μ., 11:00 π.μ., 12:00 π.μ. & 13:00 π.μ. (στην Αθήνα)
- Ημερίδα, 28 Ιουνίου, 10:00 π.μ., 11:00 π.μ., 12:00 π.μ. & 13:00 π.μ. (στην Αθήνα)
- Ημερίδα, 29 Ιουνίου, 10:00 π.μ., 11:00 π.μ., 12:00 π.μ. & 13:00 π.μ. (στην Αθήνα)
- Ημερίδα, 30 Ιουνίου, 10:00 π.μ., 11:00 π.μ., 12:00 π.μ. & 13:00 π.μ. (στην Αθήνα)



Επικοινωνιακό Υλικό

- Αφίσα
- Ενημερωτικό έντυπο
- Πρόγραμμα Ημερίδων
- Δελτίο τύπου
- Ιστοσελίδα ΚΕΕΛΠΝΟ

<http://www.keelpno.gr>

ΚΕΕΛΠΝΟ
ΠΡΟΓΡΑΜΜΑ ΥΓΕΙΑΣ & ΚΟΙΝΩΝΙΚΗΣ ΑΝΑΦΥΞΗΣ
ΚΕΝΤΡΟ ΕΝΕΣΤΥΧΩΣ & ΠΡΟΣΑΝΑΤΟΜΗΣ
ΚΟΙΝΩΝΙΑΣ (ΚΕ.ΕΛ.Π.ΝΟ.)

Εγγεγραμματοδοτούμενα Έργα από την Ελλάδα και την Ευρωπαϊκή Ένωση
Το έργο εντάσσεται στο πρόγραμμα
«ΑΝΑΠΤΥΞΗ ΑΝΘΡΩΠΙΝΟΥ ΔΥΝΑΜΙΚΟΥ 2007-2013» με τίτλο:

**ΔΙΑΠΙΣΤΕΥΣΗ ΜΕΘΟΔΩΝ ΓΙΑ ΤΑ ΕΡΓΑΣΤΗΡΙΑ
ΔΗΜΟΣΙΑΣ ΥΓΕΙΑΣ ΣΤΙΣ ΠΕΡΙΦΕΡΕΙΕΣ**

- Εύγκλισης (Ήπειρου, Δυτικής Ελλάδας, Θεσσαλίας,
Ανατ. Μακεδονίας - Θράκης, Κρήτης)
- Σταθιακής Εξόδου (Αττικής, Κεντρικής Μακεδονίας)
- Σταθιακής Εισόδου (Νοτίου Αιγαίου)

ΠΡΟΣΚΛΗΣΗ
Την Παρασκευή 15 Νοεμβρίου 2013,
σας προσκαλούμε στην ημερίδα του ΠΕΔΥ Θεσσαλίας στη Λάρισα, με θέμα:
«Μέθοδοι δειγματοληψίας υδάτων για μικροβιολογικό και χημικό έλεγχο.
Ερμηγεία αποτελεσμάτων – Διαρθρωτικές ενέργειες»
στο Αμφιθέατρο Κτηρίου Κασιόρα
(Παπακαυαζή 22, Πλατεία Ταχυδρομείου, Λάρισα)

Κοιτάζοντας προς τα εμπρός

- Υλοποίηση του έργου σύμφωνα με το πρόγραμμα παραδοτέων
- Ελαχιστοποίηση και αντιμετώπιση των προβλημάτων και κινδύνων που τυχόν θα παρουσιαστούν
- Ενίσχυση του ΔΕΔΥ μέσα από το έργο
- Δημιουργία και ανάπτυξη ευκαιριών
- Προσήλωση στην ποιότητα των υπηρεσιών με αποδέκτη των πολίτη



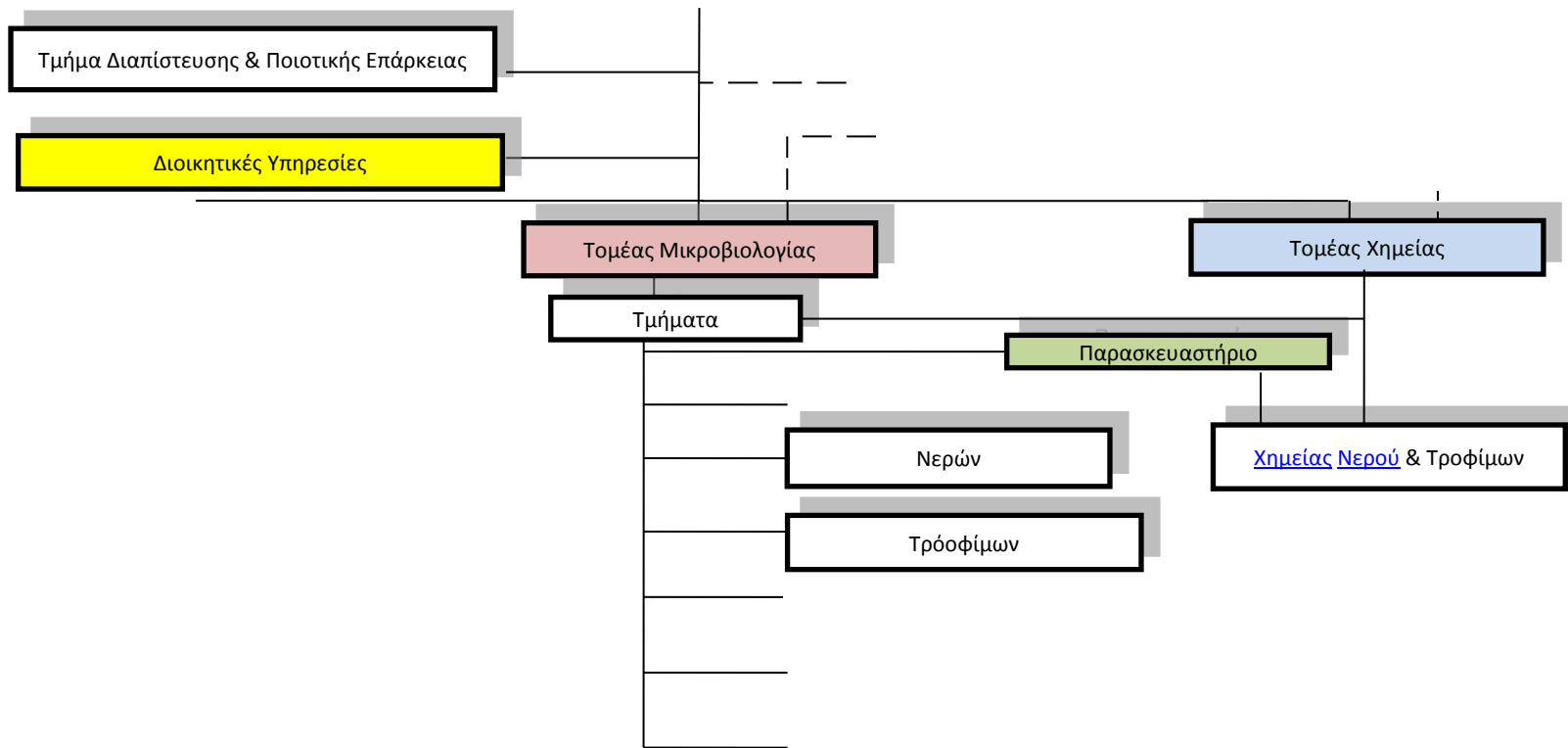

«Η επίτευξη μίας *βιώσιμης και αειφόρου οικονομικής ανάπτυξης* είναι συνδεδεμένη με την *προστασία του περιβάλλοντος*

(τεχνολ.εξοπλισμός, αναλώσιμες πρώτες ύλες, ενεργειακοί πόροι , απόβλητα)

και την *ποιότητα ζωής των ανθρώπων*»



Ευχαριστώ

