



Εβδομαδιαία Έκθεση Επιδημιολογικής Επιτήρησης της Γρίπης Εβδομάδα 42/2017 (16–22 Οκτωβρίου 2017)

Η επιτήρηση της γρίπης για την περίοδο 2017 - 2018 σε Ευρωπαϊκό επίπεδο και στην Ελλάδα ξεκίνησε την εβδομάδα 40/2017 (02–08 Οκτωβρίου 2017) και θα ολοκληρωθεί την εβδομάδα 20/2018 (14–20 Μαΐου 2018).

Στην παρούσα έκθεση, γίνεται εβδομαδιαία ανακεφαλαίωση των επιδημιολογικών δεδομένων στη χώρα μας, για την εβδομάδα 42/2017 (16–22 Οκτωβρίου 2017).

- Κατά την εβδομάδα 42/2017 (16–22 Οκτωβρίου 2017) οι επισκέψεις σε ιατρό για γριπώδη συνδρομή παραμένουν σε χαμηλά επίπεδα σε σύγκριση με την προηγούμενη εβδομάδα 41/2017 (Διαγράμματα 1 και 2).
- Κατά την εβδομάδα 42/2017 (16–22 Οκτωβρίου 2017) στα Εργαστήρια Αναφοράς Γρίπης (Τμήμα Ιολογίας, Ελληνικό Ινστιτούτο Παστέρ, και Β' Εργαστήριο Μικροβιολογίας, Ιατρική Σχολή Α.Π.Θ.) και στο Μικροβιολογικό Εργαστήριο του Ε.Κ.Π.Α, ελέγχθηκαν για ιούς γρίπης συνολικά 56 κλινικά δείγματα και συγκεκριμένα 43 από νοσοκομεία και 13 από τα δίκτυα Sentinel. Τα 2 (3,6%) εξ' αυτών ήταν θετικά για ιό γρίπης τύπου Α. Το ένα στέλεχος τύπου Α υποτυποποιήθηκε και ανήκε στον υπότυπο Α(Η3Ν2) (Διάγραμμα 3).
- Από την εβδομάδα 40/2017 έως και την εβδομάδα 42/2017 (16–22 Οκτωβρίου 2017) καταγράφηκαν 5 σοβαρά κρούσματα εργαστηριακά επιβεβαιωμένης γρίπης με νοσηλεία σε Μ.Ε.Θ. (Πίνακας 1, Διάγραμμα 4) Κανένα από τα προαναφερθέντα κρούσματα σε Μ.Ε.Θ. δεν είχε εμβολιαστεί. Το ίδιο χρονικό διάστημα δεν καταγράφηκε κανένας θάνατος από εργαστηριακά επιβεβαιωμένη γρίπη με νοσηλεία σε ΜΕΘ ή χωρίς νοσηλεία σε ΜΕΘ (Πίνακας 1).
- **Με βάση τα ανωτέρω, η δραστηριότητα της γρίπης στην Ελλάδα βρίσκεται σε χαμηλά επίπεδα. Τονίζεται η σημασία του αντιγριπικού εμβολιασμού ως ο καλύτερος τρόπος προφύλαξης από τη γρίπη.**

Τμήμα Επιδημιολογικής Επιτήρησης και Παρέμβασης

Γρ. Νοσημάτων που μεταδίδονται μέσω του Αναπνευστικού, Γρ. Συντονισμού Συστημάτων Επιτήρησης

A. Κλινικό σκέλος επιδημιολογικής επιτήρησης της γρίπης

Κατά την εβδομάδα 42/2017 (16-22 Οκτωβρίου 2017), οι επισκέψεις σε ιατρό για γριπώδη συνδρομή παραμένουν σε χαμηλά επίπεδα σε σύγκριση με την προηγούμενη εβδομάδα 41/2017 (Διάγραμμα 1).

Διάγραμμα 1: Εκτίμηση αριθμού κρουσμάτων γριπώδους συνδρομής ανά 1.000 επισκέψεις, κατά εβδομάδα. Σύνολο χώρας, περίοδοι γρίπης: 2016-2017, 2017-2018.

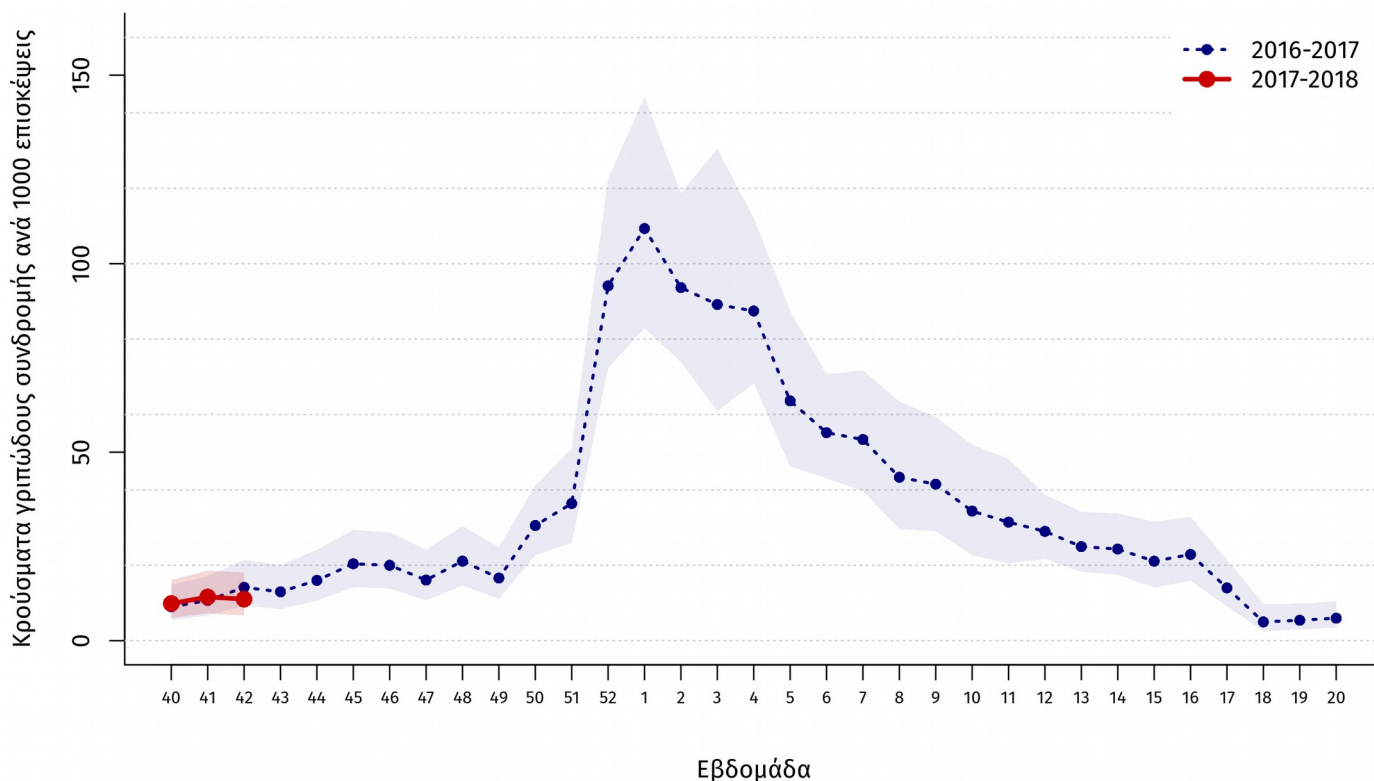

Σημείωση 1: Ο αριθμός κρουσμάτων ανά 1.000 επισκέψεις εκτιμάται με στάθμιση ως προς τον μόνιμο πληθυσμό της χώρας κατά γεωγραφικό διαμέρισμα και αστικότητα (ΕΣΥΕ, απογραφή 2011). Η σκιασμένη περιοχή αντιπροσωπεύει τα 95% όρια εμπιστοσύνης των εκτιμήσεων.

Σημείωση 2: Προσωρινά στοιχεία. Επισημαίνεται ότι μπορεί να υπάρξουν μικρές τροποποιήσεις της επιδημικής καμπύλης, δεδομένου ότι συνεχίζεται η αποστολή δεδομένων από τα δίκτυα Sentinel και μετά την έκδοση της παρούσας έκθεσης.

Τμήμα Επιδημιολογικής Επιτήρησης και Παρέμβασης

Γρ. Νοσημάτων που μεταδίδονται μέσω του Αναπνευστικού, Γρ. Συντονισμού Συστημάτων Επιτήρησης

Διάγραμμα 2: Εκτίμηση αριθμού κρουσμάτων γριπώδους συνδρομής ανά 1.000 επισκέψεις, κατά εβδομάδα, ανά ηλικιακή ομάδα. Σύνολο χώρας, περιόδοι γρίπης: 2016-2017, 2017-2018.

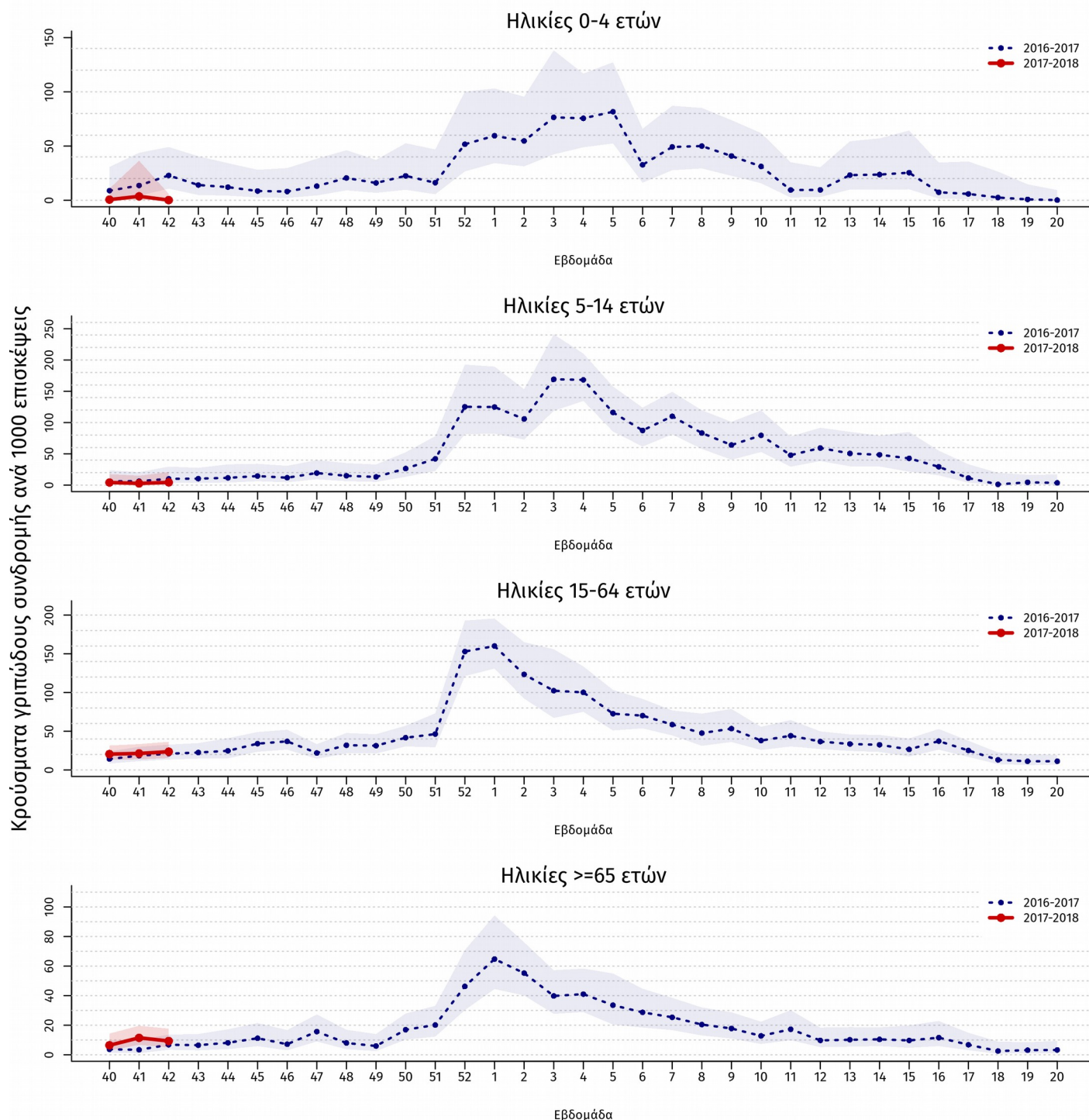

Τμήμα Επιδημιολογικής Επιτήρησης και Παρέμβασης

Γρ. Νοσημάτων που μεταδίδονται μέσω του Αναπνευστικού, Γρ. Συντονισμού Συστημάτων Επιτήρησης

Πηγή των πληροφοριών για το κλινικό σκέλος επιδημιολογικής επιτήρησης

Τα στοιχεία των διαγραμμάτων 1 και 2 προέρχονται από το Σύστημα Παρατηρητών Νοσηρότητας στην Πρωτοβάθμια Φροντίδα Υγείας (Sentinel), το οποίο την περίοδο 2014-2015 αναδιοργανώθηκε στο πλαίσιο του Επιχειρησιακού Προγράμματος «Ανάπτυξη Ανθρώπινου Δυναμικού» του Εθνικού Στρατηγικού Πλαισίου Αναφοράς (Ε.Σ.Π.Α) 2007-2013. Συγκεκριμένα τα στοιχεία προέρχονται από το δίκτυο των ιδιωτών ιατρών, το δίκτυο ιατρών Κέντρων Υγείας και το δίκτυο ιατρών Μονάδων Υγείας Π.Ε.Δ.Υ (πρώην Μονάδες Υγείας Ε.Ο.Π.Υ.Υ). Μέσω του Συστήματος Sentinel καταγράφεται δειγματοληπτικά η εξέλιξη της συχνότητας ορισμένων νοσημάτων με βάση κλινικές διαγνώσεις. Σε αυτά περιλαμβάνεται και η γρίπη ή καλύτερα, οι κλινικές εκδηλώσεις που είναι συμβατές με γρίπη (γριπώδης συνδρομή).

Το σύστημα sentinel, μέσω της αναδιοργάνωσης του, προσαρμόστηκε στις πληθυσμιακές αλλαγές και τις θεσμικές μεταβολές στην οργάνωση της Π.Φ.Υ στη χώρα τα τελευταία έτη και εναρμονίστηκε με επικαιροποιημένα ευρωπαϊκά και διεθνή πρότυπα-οδηγίες.

Ως εκ τούτου, επισημαίνουμε ότι λόγω αλλαγών στις λειτουργικές παραμέτρους του Συστήματος Sentinel στο πλαίσιο του εκσυγχρονισμού του από την περίοδο 2014-2015, τα δεδομένα του δικτύου δεν θεωρούνται άμεσα συγκρίσιμα με αυτά των παρελθόντων ετών.

Κατά την εβδομάδα 42/2017 ο αριθμός των συμμετεχόντων ιατρών που απέστειλε κλινικά δεδομένα ανήλθε στους 157 και οι επισκέψεις για κάθε αιτία που αντιστοιχούν στους ιατρούς που δήλωσαν, ανήλθαν στις 13.983 στο σύνολο της χώρας.

Τμήμα Επιδημιολογικής Επιτήρησης και Παρέμβασης

Γρ. Νοσημάτων που μεταδίδονται μέσω του Αναπνευστικού, Γρ. Συντονισμού Συστημάτων Επιτήρησης

Β. Εργαστηριακό σκέλος επιδημιολογικής επιτήρησης της γρίπης

Κατά την εβδομάδα 42/2017 (16–22 Οκτωβρίου 2017) στα Εθνικά Εργαστήρια Αναφοράς Γρίπης (Τμήμα Ιολογίας, Ελληνικό Ινστιτούτο Παστέρ, και Β' Εργαστήριο Μικροβιολογίας, Ιατρική Σχολή Α.Π.Θ.) και στο Μικροβιολογικό Εργαστήριο του Ε.Κ.Π.Α, ελέγχθηκαν για ιούς γρίπης συνολικά 56 κλινικά δείγματα και συγκεκριμένα 43 από νοσοκομεία και 13 από τα δίκτυα Sentinel. Τα 2 (3,6%) εξ' αυτών ήταν θετικά για ιό γρίπης τύπου Α. Το ένα στέλεχος τύπου Α υποτυποποιήθηκε και ανήκε στον υπότυπο Α(Η3Ν2)(Διάγραμμα 3).

Από την εβδομάδα 40/2017 έως και την εβδομάδα 42/2017 έχουν ελεγχθεί συνολικά 96 κλινικά δείγματα και συγκεκριμένα 75 από νοσοκομεία και 21 από τα δίκτυα Sentinel. Τα 3 (3,1%) εξ' αυτών ήταν θετικά για ιούς γρίπης και ειδικότερα τα 2 (66,7%) ήταν τύπου Α και το 1 (33,3%) τύπου Β. Το ένα στέλεχος τύπου Α υποτυποποιήθηκε και ανήκε στον υπότυπο Α(Η3Ν2).

Διάγραμμα 3: Συνολικός αριθμός φαρυγγικών δειγμάτων και απομονωθέντων στελεχών ιού γρίπης στα Εργαστήρια Αναφοράς Γρίπης. Σύνολο χώρας, περίοδος γρίπης 2017 - 2018.

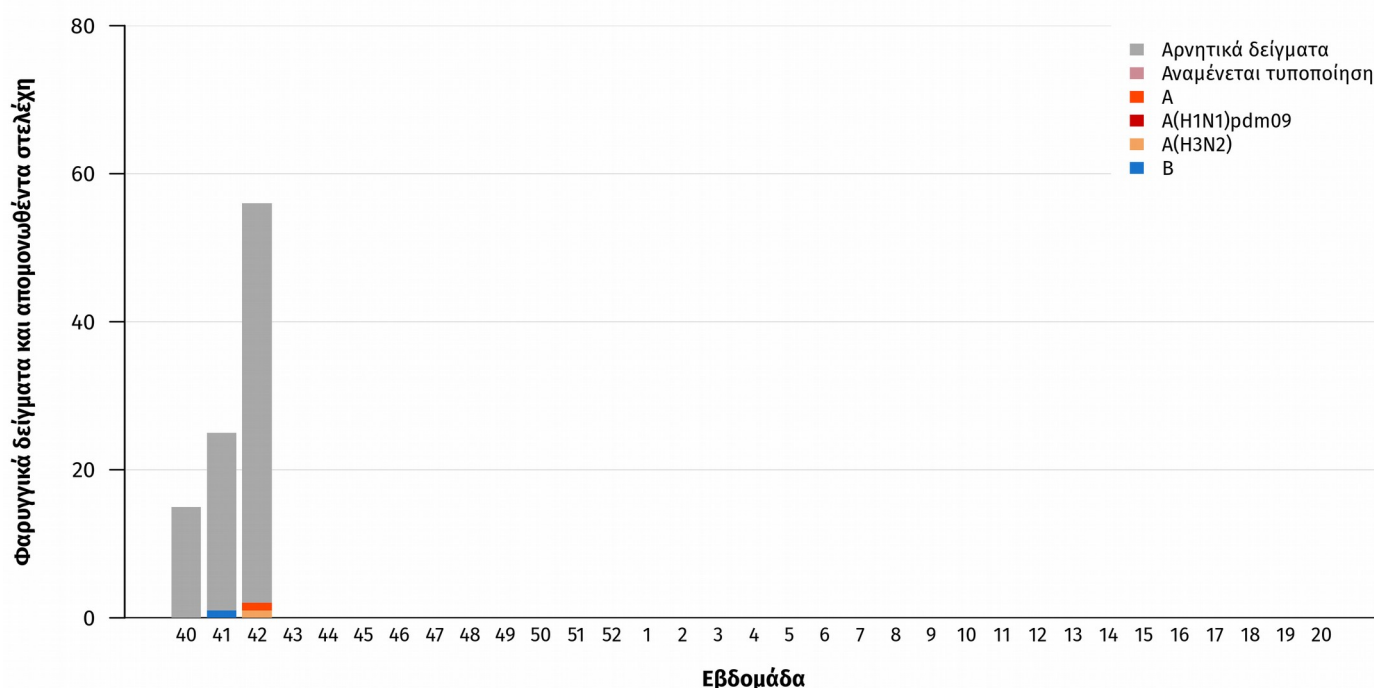

Τμήμα Επιδημιολογικής Επιτήρησης και Παρέμβασης

Γρ. Νοσημάτων που μεταδίδονται μέσω του Αναπνευστικού, Γρ. Συντονισμού Συστημάτων Επιτήρησης

Γ. Επιτήρηση σοβαρών κρουσμάτων εργαστηριακά επιβεβαιωμένης γρίπης με ή χωρίς νοσηλεία σε Μονάδα Εντατικής Θεραπείας (Μ.Ε.Θ)

Από την εβδομάδα 40/2017 έως και την εβδομάδα 42/2017, στην Ελλάδα έχουν καταγραφεί 5 σοβαρά κρούσματα εργαστηριακά επιβεβαιωμένης γρίπης με νοσηλεία σε Μ.Ε.Θ (Πίνακας 1, Διάγραμμα 4).

Όσον αφορά στα **κρούσματα με νοσηλεία σε Μ.Ε.Θ**: Πρόκειται για 4 άνδρες και ένα θήλυ, με εύρος ηλικιών από 3 έως 79 έτη. Τα 4 (80%) από τα προαναφερόμενα κρούσματα οφείλονται στον ιό γρίπης τύπου Α και το 1 (20%) στον ιό γρίπης τύπου Β. Ένα από τα στελέχη τύπου Α που απομονώθηκαν από τα ανωτέρω κρούσματα υποτυποποιήθηκε και ανήκε στον υπότυπο Α(Η3Ν2). (Διάγραμμα 4).

Από τα 5 προαναφερόμενα κρούσματα κανένα δεν είχε εμβολιαστεί κατά της γρίπης. Σημειώνεται ότι τα 4 (80%) από τα 5 προαναφερόμενα σοβαρά κρούσματα με νοσηλεία σε Μ.Ε.Θ ανήκουν σε κλινική ομάδα υψηλού κινδύνου για την οποία συστήνεται εμβολιασμός για την εποχική γρίπη, σύμφωνα με τη σχετική εγκύκλιο του Υ.Υ.

Από την εβδομάδα 40/2017 έως και την εβδομάδα 42/2017 στην Ελλάδα δεν καταγράφηκε κανένας θάνατος από εργαστηριακά επιβεβαιωμένη γρίπη με νοσηλεία σε ΜΕΘ ή χωρίς νοσηλεία σε ΜΕΘ (Πίνακας 1).

Πίνακας 1: Περιστατικά με νοσηλεία σε Μ.Ε.Θ και θάνατοι (σε Μ.Ε.Θ & εκτός Μ.Ε.Θ) από εργαστηριακά επιβεβαιωμένη γρίπη. Σύνολο Ελλάδας, από εβδομάδα 40/2017 έως εβδομάδα 42/2017 (16–22 Οκτωβρίου 2017).

Νέα κρούσματα σε Μ.Ε.Θ. που δηλώθηκαν την εβδομάδα 42/2017 (16–22 Οκτωβρίου 2017)	2
Σύνολο νοσηλευθέντων σε Μ.Ε.Θ. έως 22/10/2017	5*
Νέοι θάνατοι που δηλώθηκαν την εβδομάδα 42/2017 (16–22 Οκτωβρίου 2017)	0
Συνολικός αριθμός θανάτων έως 22/10/2017	0

* Σε ένα από τα κρούσματα με νοσηλεία σε Μ.Ε.Θ. η διάγνωση έγινε με ταχύ τεστ.

Τμήμα Επιδημιολογικής Επιτήρησης και Παρέμβασης

Γρ. Νοσημάτων που μεταδίδονται μέσω του Αναπνευστικού, Γρ. Συντονισμού Συστημάτων Επιτήρησης

Διάγραμμα 4: Αριθμός εισαγωγών σε Μ.Ε.Θ. ανά εβδομάδα, σε ασθενείς με εργαστηριακά επιβεβαιωμένη γρίπη. Σύνολο Ελλάδας, από εβδομάδα 40/2017 έως εβδομάδα 42/2017 (16–22 Οκτωβρίου 2017). Συνολικός αριθμός δηλωθέντων κρουσμάτων έως και την εβδομάδα 42/2017: 5

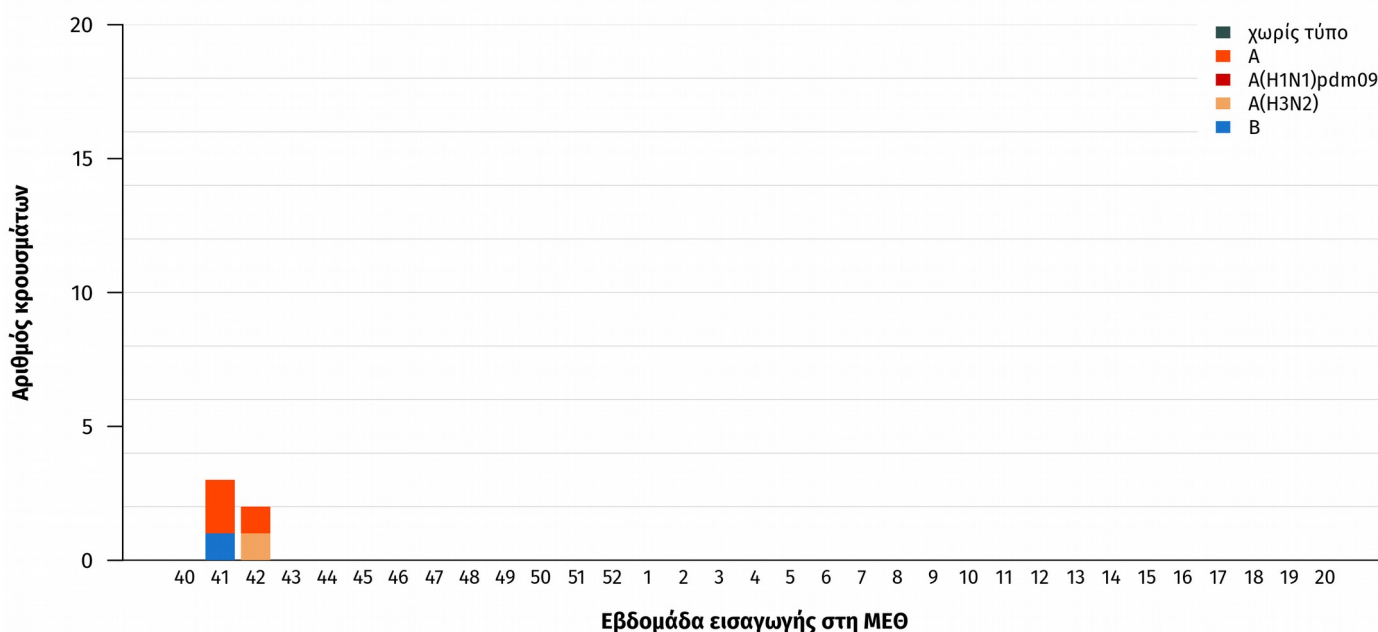

Τμήμα Επιδημιολογικής Επιτήρησης και Παρέμβασης

Γρ. Νοσημάτων που μεταδίδονται μέσω του Αναπνευστικού, Γρ. Συντονισμού Συστημάτων Επιτήρησης

Διάγραμμα 6: Ηλικιακή κατανομή εισαχθέντων σε Μ.Ε.Θ. με εργαστηριακά επιβεβαιωμένη γρίπη και ασθενών που κατέληξαν σε Μ.Ε.Θ ή εκτός Μ.Ε.Θ. Σύνολο Ελλάδας, από εβδομάδα 40/2017 έως εβδομάδα 42/2017 (16–22 Οκτωβρίου 2017).

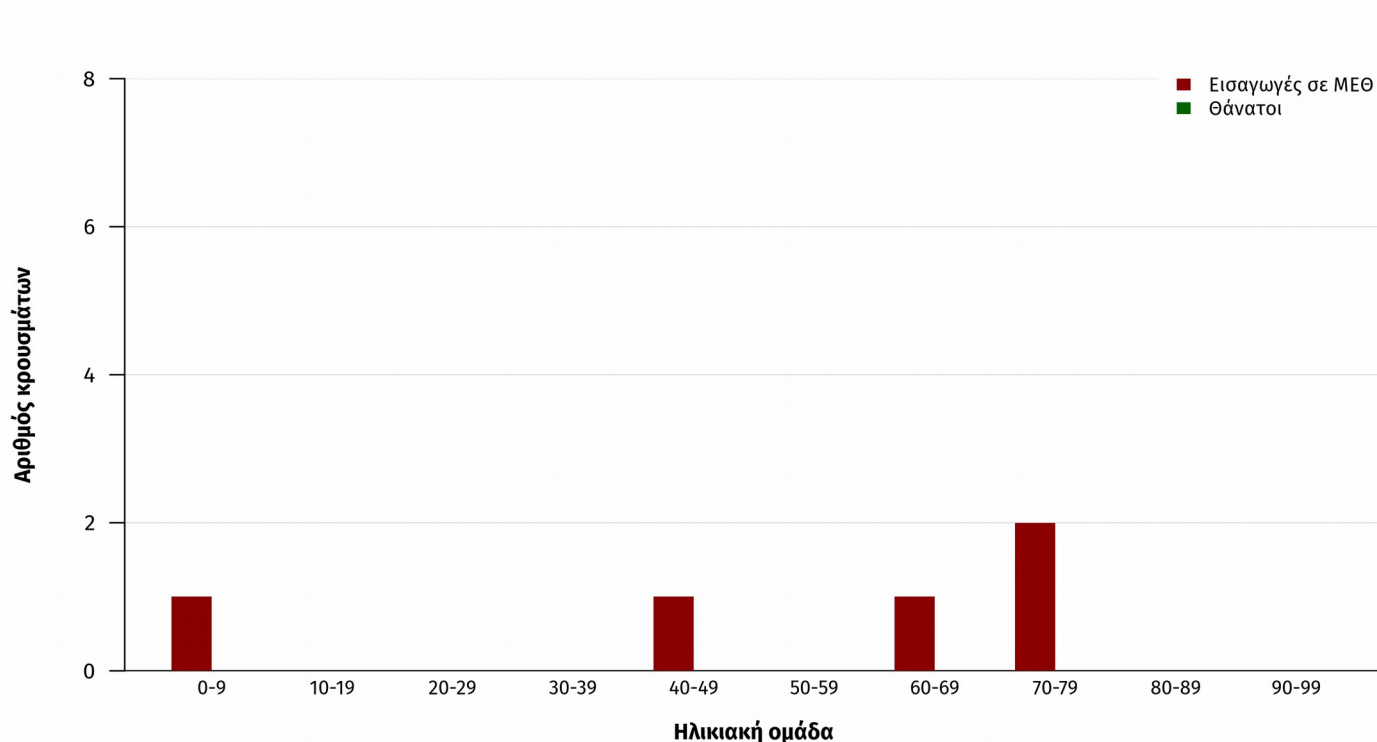

Τμήμα Επιδημιολογικής Επιτήρησης και Παρέμβασης

Γρ. Νοσημάτων που μεταδίδονται μέσω του Αναπνευστικού, Γρ. Συντονισμού Συστημάτων Επιτήρησης

Δ. Σύστημα επιδημιολογικής επιτήρησης της θνησιμότητας

Παρουσιάζονται εδώ τα κύρια ευρήματα από την επιδημιολογική επιτήρηση της θνησιμότητας στην Ελλάδα, με επικέντρωση στην έγκαιρη ανίχνευση θνησιμότητας που υπερβαίνει την αναμενόμενη (excess mortality).

Κατά την εβδομάδα 42/2017 (16–22 Οκτωβρίου 2017), η θνησιμότητα στην Ελλάδα από όλες τις αιτίες κυμάνθηκε στα πλαίσια της αναμενόμενης (Διάγραμμα 7).

Διάγραμμα 7: Παρατηρούμενος και αναμενόμενος αριθμός θανάτων κατά εβδομάδα στις περιοχές της Ελλάδας που μετέχουν στο σύστημα επιτήρησης. Εβδομάδα 20/2013 έως εβδομάδα 42/2017.

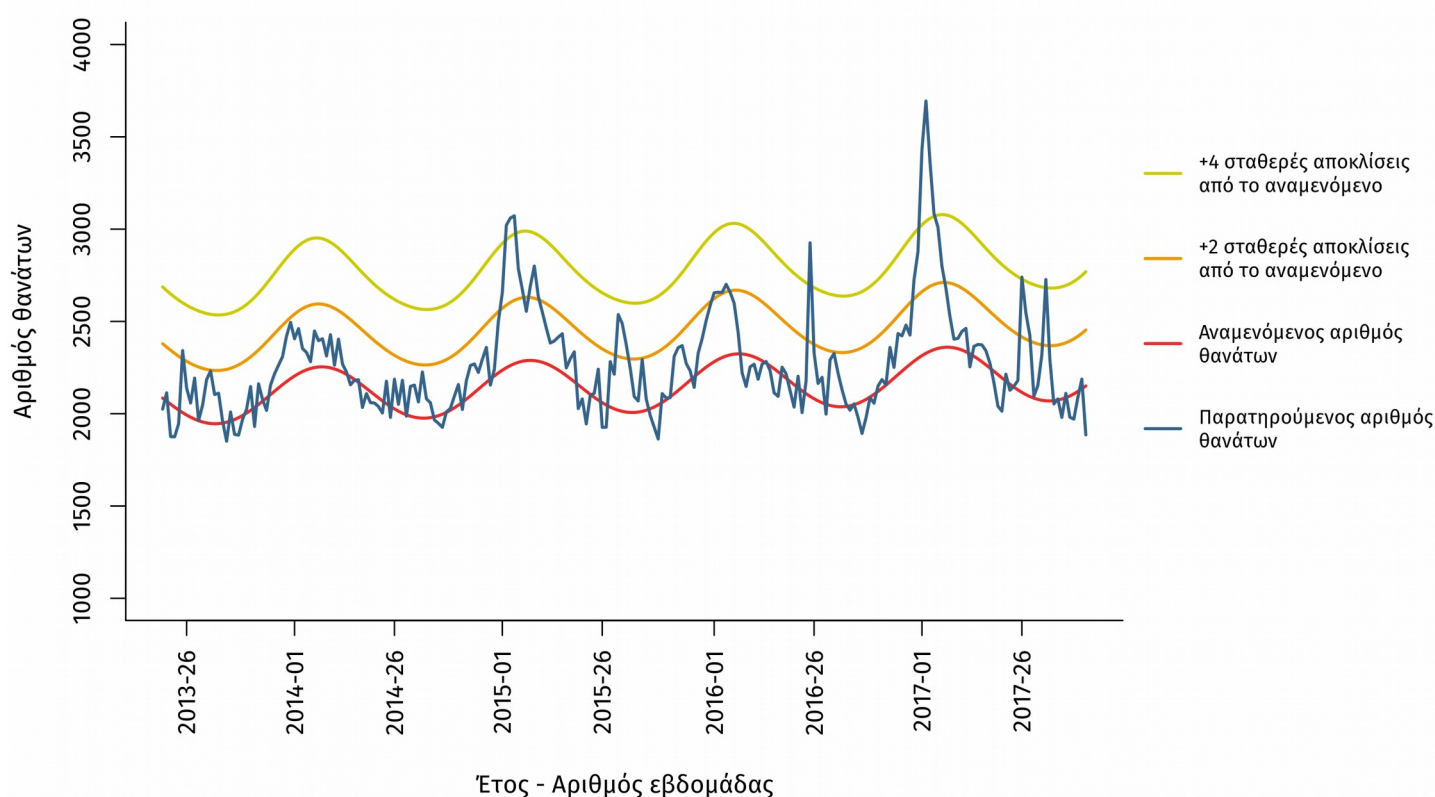

Σημειώσεις: Ο παρατηρούμενος αριθμός θανάτων των τελευταίων 4 εβδομάδων διορθώνεται λαμβάνοντας υπόψη την υπολογιζόμενη χρονική καθυστέρηση στις δηλώσεις θανάτων και αναπροσαρμόζεται κάθε εβδομάδα με βάση τα νέα δεδομένα.

Τμήμα Επιδημιολογικής Επιτήρησης και Παρέμβασης

Γρ. Νοσημάτων που μεταδίδονται μέσω του Αναπνευστικού, Γρ. Συντονισμού Συστημάτων Επιτήρησης

Πηγή πληροφοριών για το σύστημα επιδημιολογικής επιτήρησης της θνησιμότητας από όλες τις αιτίες

Η καταγραφή των θανάτων γίνεται από τα Ληξιαρχεία των δήμων της χώρας σε σχεδόν πραγματικό χρόνο και αφορά τους θανάτους που δηλώθηκαν κατά την εβδομάδα αναφοράς.

Τα δεδομένα αφορούν το σύνολο της χώρας, και προέρχονται από το Πληροφοριακό Σύστημα Διαχείρισης Ληξιαρχικών Πράξεων (ΠΣ ΛΗΠ) που λειτουργεί από το Μάιο του 2013 στη Διεύθυνση Μηχανοργάνωσης & ΗΕΣ της Γεν. Δ/νσης Αναπτυξιακών Προγραμμάτων του Υπουργείου Εσωτερικών. Στο πλαίσιο αυτό, το ΚΕ.ΕΛ.Π.ΝΟ έχει οριστεί από το Υπουργείο Εσωτερικών ως διαπιστευμένος φορέας.

Το σύστημα επιδημιολογικής επιτήρησης της θνησιμότητας από όλες τις αιτίες εφαρμόζεται στο πλαίσιο του προγράμματος European Mortality Monitoring (Euro-MOMO), στο οποίο συμμετέχουν και άλλες 21 ευρωπαϊκές χώρες. Το συντονισμό του προγράμματος στην Ελλάδα έχει το Τμήμα Επιδημιολογικής Επιτήρησης και Παρέμβασης του ΚΕ.ΕΛ.Π.ΝΟ.

Δ. Η δραστηριότητα της γρίπης στην Ευρώπη

Στην ιστοσελίδα <http://flunewseurope.org/> μπορείτε να βρείτε αναλυτικά τις τελευταίες πληροφορίες που συλλέγονται από το Ευρωπαϊκό Κέντρο Πρόληψης και Ελέγχου Νοσημάτων (ECDC) και τον Περιφερειακό Γραφείο Ευρώπης του Παγκόσμιου Οργανισμού Υγείας σχετικά με τη δραστηριότητα της γρίπης στην Ευρώπη.

Κατά την εβδομάδα 41/2017 (09–15 Οκτωβρίου 2017), 39 χώρες ανέφεραν χαμηλή δραστηριότητα της γρίπης.

Η παρούσα έκθεση περιλαμβάνει στοιχεία που αφορούν την εβδομάδα 42/2017 (16–22 Οκτωβρίου 2017) και δηλώθηκαν στο ΚΕΕΛΠΝΟ μέχρι την 26 Οκτωβρίου 2017, ώρα 13:00.

Τμήμα Επιδημιολογικής Επιτήρησης και Παρέμβασης

Γρ. Νοσημάτων που μεταδίδονται μέσω του Αναπνευστικού, Γρ. Συντονισμού Συστημάτων Επιτήρησης



Με τη
σχηματοδότηση της
Ευρωπαϊκής Ένωσης

