

Δεδομένα έως 31 Ιουλίου 2020, ώρα 15:00

Η ημερήσια κατανομή των επιβεβαιωμένων κρουσμάτων είναι η ακόλουθη (η γραμμή παριστάνει την συνολική, αθροιστική κατανομή των κρουσμάτων).

The chart displays the daily number of new COVID-19 cases (blue bars) and the cumulative number of cases (red line) in Greece from March to August 2020. The left Y-axis represents the daily number of new cases (0-150), and the right Y-axis represents the cumulative number of cases (0-4000). The X-axis shows dates from March to August. Key data points include a peak of 161 daily cases in mid-May and a cumulative total of 4477 cases by late August.

Ημερομηνία λήψης δείγματος προς εργαστηριακή επιβεβαίωση	Αριθμός νέων κρουσμάτων	Συνολικός αριθμός κρουσμάτων
Mar 01	2	2
Mar 02	2	4
Mar 03	2	6
Mar 04	2	8
Mar 05	2	10
Mar 06	2	12
Mar 07	2	14
Mar 08	2	16
Mar 09	2	18
Mar 10	2	20
Mar 11	2	22
Mar 12	2	24
Mar 13	2	26
Mar 14	2	28
Mar 15	2	30
Mar 16	2	32
Mar 17	2	34
Mar 18	2	36
Mar 19	2	38
Mar 20	2	40
Mar 21	2	42
Mar 22	2	44
Mar 23	2	46
Mar 24	2	48
Mar 25	2	50
Mar 26	2	52
Mar 27	2	54
Mar 28	2	56
Mar 29	2	58
Mar 30	2	60
Mar 31	2	62
Apr 01	2	64
Apr 02	2	66
Apr 03	2	68
Apr 04	2	70
Apr 05	2	72
Apr 06	2	74
Apr 07	2	76
Apr 08	2	78
Apr 09	2	80
Apr 10	2	82
Apr 11	2	84
Apr 12	2	86
Apr 13	2	88
Apr 14	2	90
Apr 15	2	92
Apr 16	2	94
Apr 17	2	96
Apr 18	2	98
Apr 19	2	100
Apr 20	2	102
Apr 21	2	104
Apr 22	2	106
Apr 23	2	108
Apr 24	2	110
Apr 25	2	112
Apr 26	2	114
Apr 27	2	116
Apr 28	2	118
Apr 29	2	120
Apr 30	2	122
May 01	2	124
May 02	2	126
May 03	2	128
May 04	2	130
May 05	2	132
May 06	2	134
May 07	2	136
May 08	2	138
May 09	2	140
May 10	2	142
May 11	2	144
May 12	2	146
May 13	2	148
May 14	2	150
May 15	2	152
May 16	2	154
May 17	2	156
May 18	2	158
May 19	2	160
May 20	2	162
May 21	2	164
May 22	2	166
May 23	2	168
May 24	2	170
May 25	2	172
May 26	2	174
May 27	2	176
May 28	2	178
May 29	2	180
May 30	2	182
May 31	2	184
Jun 01	2	186
Jun 02	2	188
Jun 03	2	190
Jun 04	2	192
Jun 05	2	194
Jun 06	2	196
Jun 07	2	198
Jun 08	2	200
Jun 09	2	202
Jun 10	2	204
Jun 11	2	206
Jun 12	2	208
Jun 13	2	210
Jun 14	2	212
Jun 15	2	214
Jun 16	2	216
Jun 17	2	218
Jun 18	2	220
Jun 19	2	222
Jun 20	2	224
Jun 21	2	226
Jun 22	2	228
Jun 23	2	230
Jun 24	2	232

¹Ο συνολικός αριθμός επιβεβαιωμένων κρουσμάτων έχει αναθεωρηθεί κατόπιν ελέγχου των δεδομένων.

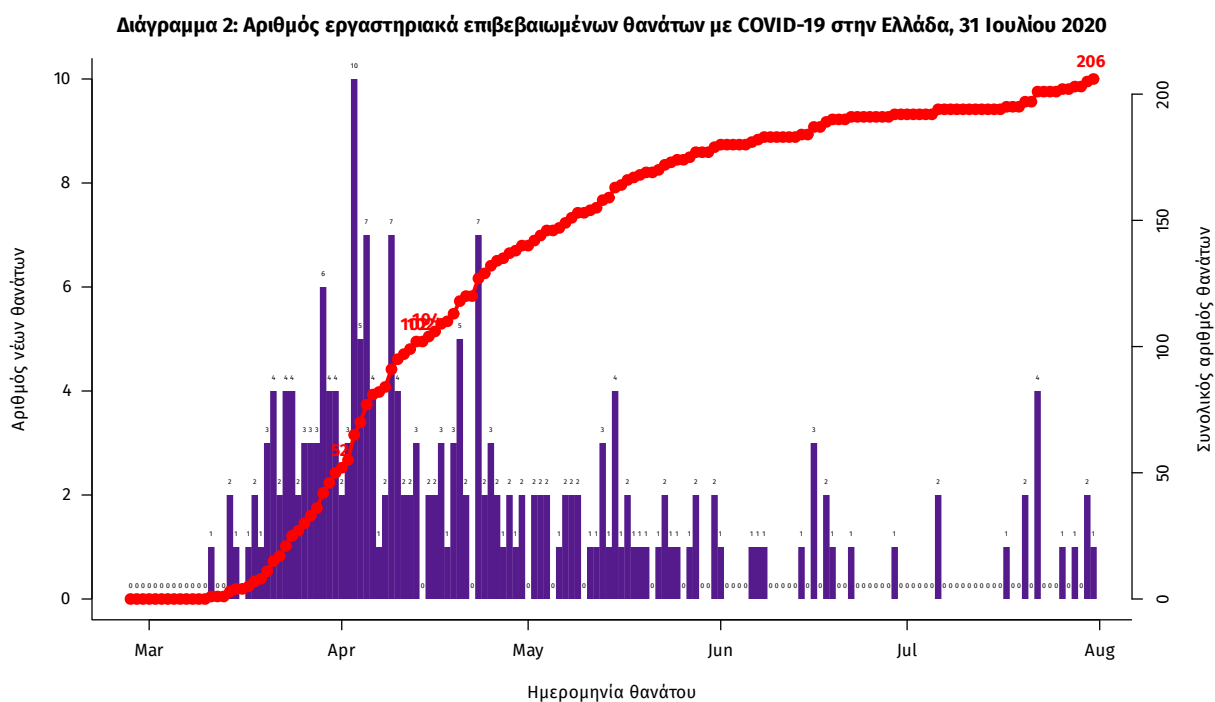

Από το σύνολο των 4477 κρουσμάτων, 1267 (28.3%) θεωρούνται σχετιζόμενα με ταξίδι από το εξωτερικό, 2218 (49.5%) είναι σχετιζόμενα με ήδη γνωστό κρούσμα και τα υπόλοιπα δεν σχετίζονται ούτε με ταξίδι ούτε με άλλο γνωστό κρούσμα ή είναι ακόμα υπό διερεύνηση.

Η μέση ηλικία των κρουσμάτων είναι 46 έτη (εύρος 0 έως 102 ετών), ενώ η μέση ηλικία των θανάτων είναι 76 έτη (εύρος 35 έως 102 ετών). Η ηλικιακή κατανομή των (α) συνολικών κρουσμάτων, (β) των περιστατικών που κατέληξαν σε θάνατο και (γ) των ασθενών που νοσηλεύονται διασωληνωμένοι, είναι η ακόλουθη:

Πίνακας 1: Ηλικιακή κατανομή επιβεβαιωμένων κρουσμάτων COVID-19

	Σύνολο κρουσμάτων COVID-19*	Θάνατοι ασθενών με COVID-19	Νοσηλευόμενοι διασωληνωθέντες
Σύνολο			
0 – 17 ετών	276 (6.6%)	0 (0.0%)	0 (0.0%)
18 – 39 ετών	1359 (32.4%)	3 (1.5%)	1 (11.1%)
40 – 64 ετών	1757 (41.9%)	45 (21.8%)	5 (55.6%)
65 και άνω	803 (19.1%)	158 (76.7%)	3 (33.3%)
Άνδρες			
0 – 17 ετών	137 (6.0%)	0 (0.0%)	0 (0.0%)
18 – 39 ετών	736 (32.2%)	3 (2.1%)	1 (14.3%)
40 – 64 ετών	966 (42.3%)	33 (23.6%)	4 (57.1%)
65 και άνω	447 (19.6%)	104 (74.3%)	2 (28.6%)
Γυναίκες			
0 – 17 ετών	139 (7.3%)	0 (0.0%)	0 (0.0%)
18 – 39 ετών	623 (32.7%)	0 (0.0%)	0 (0.0%)
40 – 64 ετών	790 (41.4%)	12 (18.2%)	1 (50.0%)
65 και άνω	356 (18.7%)	54 (81.8%)	1 (50.0%)

* Τα στοιχεία αφορούν τα κρούσματα εκείνα για τα οποία είναι γνωστή και επιβεβαιωμένη η ηλικία τους

Ο χάρτης αποτυπώνει τη γεωγραφική κατανομή των συνολικών κρουσμάτων COVID-19 (από την αρχή της επιδημίας) ανά Περιφερειακή Ενότητα της χώρας, με βάση την δηλωθείσα διεύθυνση μόνιμης κατοικίας του ασθενούς, ή τη διεύθυνση προσωρινής διαμονής για τους τουρίστες και άλλους προσωρινά διαμένοντες στην Ελλάδα. Συμπεριλαμβάνονται τόσο κρούσματα με ιστορικό ταξιδιού (“εισαγόμενα”) όσο και κρούσματα με πιθανή εγχώρια μετάδοση.

Με βάση τον τόπο μόνιμης κατοικίας, ή προσωρινής διαμονής (για τους προσωρινά διαμένοντες)

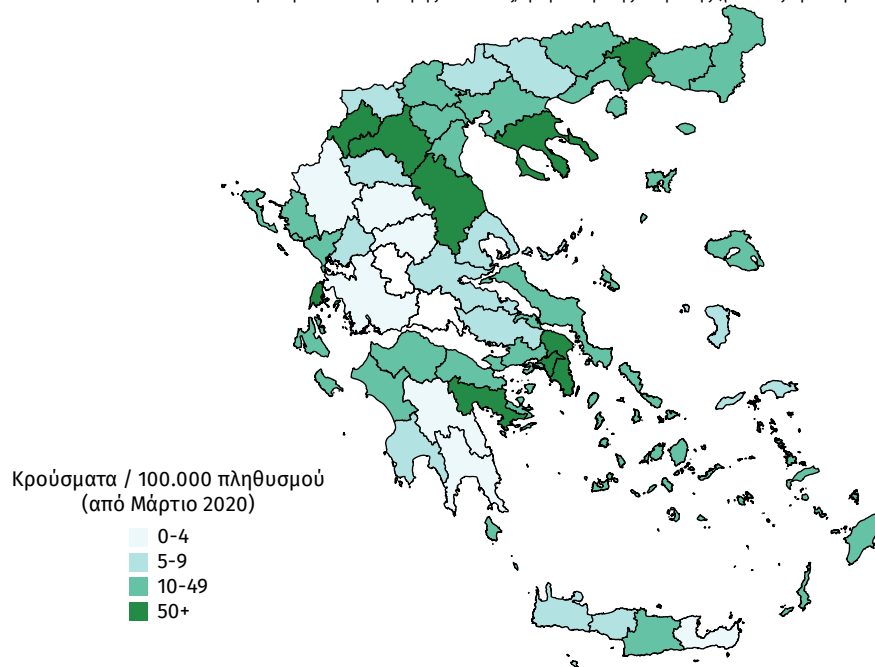

Η διαχρονική εξέλιξη των συνολικών κρουσμάτων και συνολικού αριθμού των θανάτων ασθενών COVID-19 παρουσιάζεται στο ακόλουθο διάγραμμα (σε λογαριθμική κλίμακα).

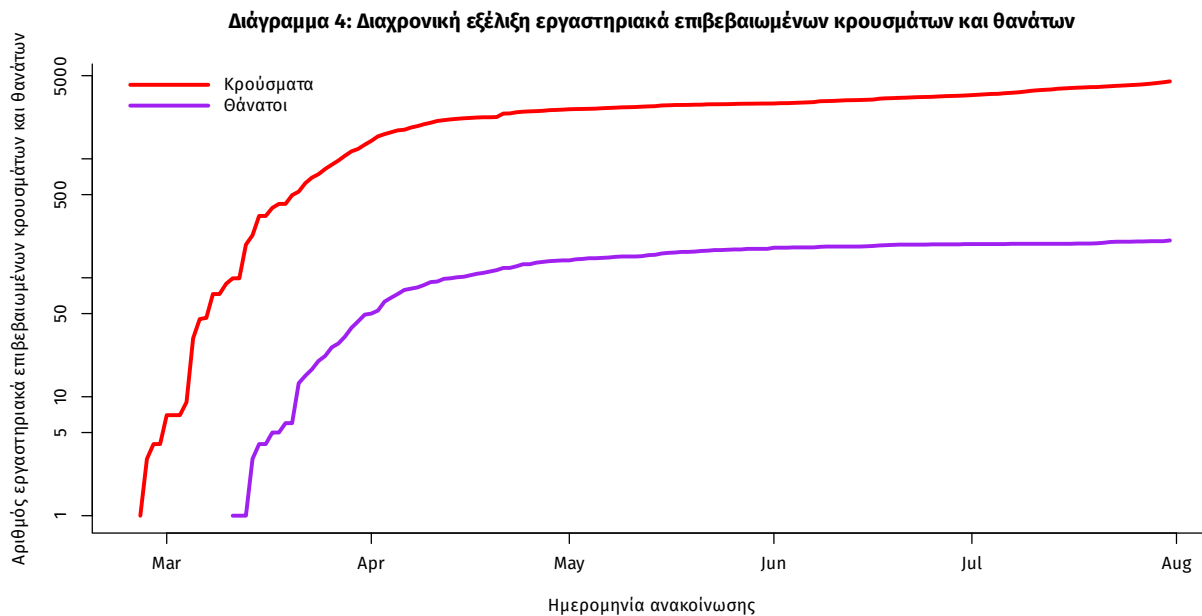

Σημ.: ευθεία γραμμή υποδηλώνει εκθετικό ρυθμό αύξησης της ασθένειας (όσο πιο μεγάλη η κλίση της ευθείας, τόσο πιο μεγάλος και ο ρυθμός διάδοσης)

Δείγματα που έχουν ελεγχθεί στα συνεργαζόμενα με τον ΕΟΔΥ εργαστήρια: Από την 1η Ιανουαρίου 2020 μέχρι σήμερα, στα εργαστήρια που διενεργούν ελέγχους για τον νέο κορωνοϊό (SARS-CoV-2) και που δηλώνουν συστηματικά στον ΕΟΔΥ το σύνολο των δειγμάτων που ελέγχουν (θετικά και αρνητικά), έχουν συνολικά ελεγχθεί **529855** κλινικά δείγματα, εκ των οποίων τα **6553** (**1.4%**) ήταν θετικά στον κορωνοϊό (συμπεριλαμβάνονται και περισσότερα από ένα δείγματα ανά άτομο που ελέγχθηκε).

