



Ημερήσια έκθεση επιδημιολογικής επιτήρησης λοιμώξης από το νέο κορωνοϊό (COVID-19)

Δεδομένα έως 27 Μαρτίου 2022, ώρα 15:00

Εισαγωγή

Τα στοιχεία που παρουσιάζονται αφορούν περιστατικά από την επιδημιολογική επιτήρηση της νόσου από το νέο κορωνοϊό (COVID-19), με βάση τα δεδομένα που έχουν δηλωθεί στον ΕΟΔΥ και καταγραφεί μέχρι τις 27 Μαρτίου 2022 (ώρα 15:00).

Τα **νέα εργαστηριακά επιβεβαιωμένα κρούσματα** της νόσου που καταγράφηκαν τις τελευταίες 24 ώρες είναι **13.429**, εκ των οποίων **20** εντοπίστηκαν κατόπιν ελέγχων στις πύλες εισόδου της χώρας. Ο **συνολικός αριθμός** των κρουσμάτων ανέρχεται σε **2.930.321** (ημερήσια μεταβολή +0.5%), εκ των οποίων **49.2% άνδρες**. Με βάση τα επιβεβαιωμένα κρούσματα των τελευταίων 7 ημερών, 164 θεωρούνται σχετιζόμενα με ταξίδι από το εξωτερικό και 1.165 είναι σχετιζόμενα με ήδη γνωστό κρούσμα.

Ημερήσια εξέλιξη της πανδημίας: Η ημερήσια κατανομή των επιβεβαιωμένων κρουσμάτων είναι η ακόλουθη (η γραμμή παριστάνει την συνολική, αθροιστική κατανομή των κρουσμάτων).

Διάγραμμα 1: Αριθμός εργαστηριακά επιβεβαιωμένων κρουσμάτων COVID-19 στην Ελλάδα, 27 Μαρτίου 2022

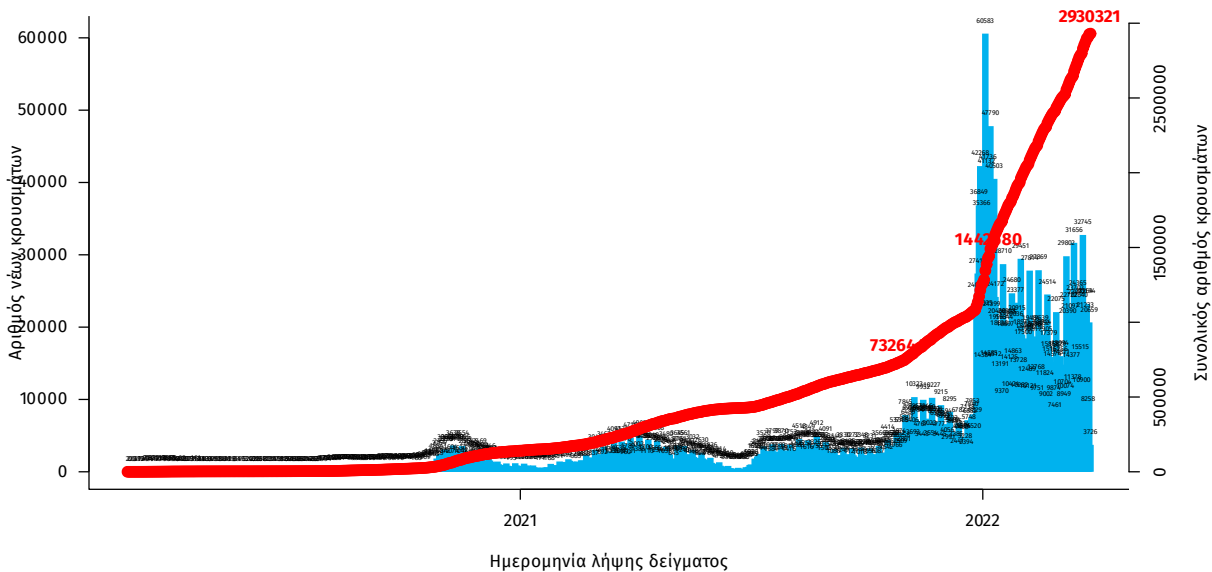

Σημ.: οι στήλες στο Διάγραμμα 1 εκφράζουν τον αριθμό νέων κρουσμάτων με βάση την ημερομηνία λήψης εργαστηριακού δείγματος, και όχι με βάση την ημερομηνία ανακοίνωσης των κρουσμάτων.

Οι νέοι **θάνατοι** ασθενών με COVID-19 είναι **52**, ενώ από την έναρξη της επιδημίας έχουν καταγραφεί συνολικά **27.268 θάνατοι**. Το 95.3% είχε υποκείμενο νόσημα ή/και ηλικία 70 ετών και άνω.

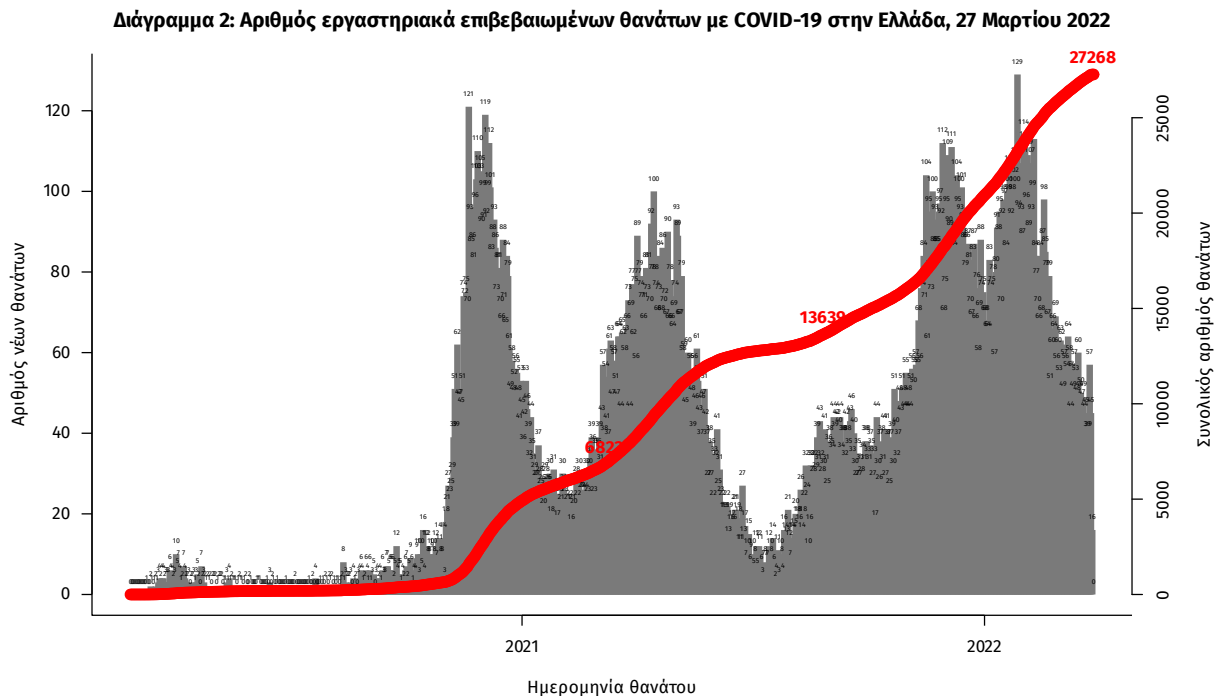

Σημ.: οι στήλες στο Διάγραμμα 2 εκφράζουν τον αριθμό νέων θανάτων με βάση την ημερομηνία θανάτου

Πίνακας 1: Ηλικιακή κατανομή των νέων θανάτων ασθενών με COVID-19 (Ποσοστό στο σύνολο των νέων θανάτων).

	Νέοι θάνατοι ασθενών με COVID-19 (%)
0-9 ετών	0 (0.0%)
10-19 ετών	0 (0.0%)
20-29 ετών	0 (0.0%)
30-39 ετών	0 (0.0%)
40-49 ετών	0 (0.0%)
50-59 ετών	4 (7.7%)
60-69 ετών	4 (7.7%)
70-79 ετών	12 (23.1%)
80-89 ετών	18 (34.6%)
90+ ετών	14 (26.9%)
Σύνολο	52 (100.0%)

Η διαχρονική εξέλιξη των συνολικών κρουσμάτων και συνολικού αριθμού των θανάτων ασθενών COVID-19 παρουσιάζεται στο ακόλουθο διάγραμμα.

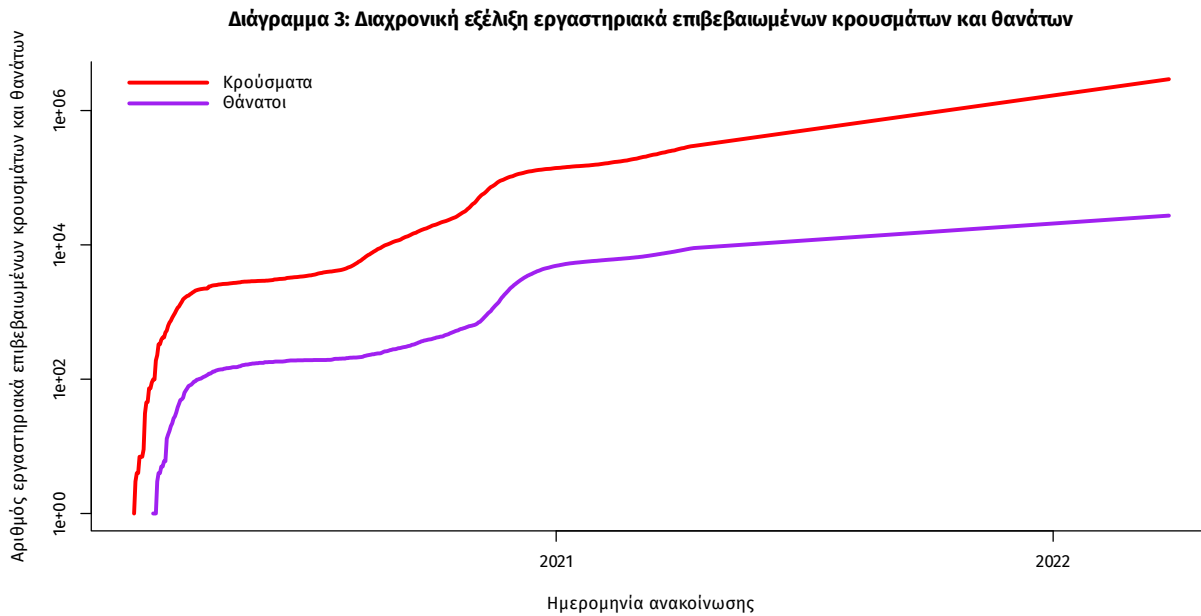

Σημ.: ευθεία γραμμή υποδηλώνει εκθετικό ρυθμό αύξησης της ασθένειας (σε λογαριθμική κλίμακα)

Ο αριθμός των ασθενών που νοσηλεύονται **διασωληνωμένοι** είναι **342** (65.2% άνδρες). Η **διάμεση ηλικία** τους είναι **69** έτη. Το 90.9% έχει υποκείμενο νόσημα ή/και ηλικία 70 ετών και άνω. Μεταξύ των ασθενών που νοσηλεύονται **διασωληνωμένοι**, **209 (61.11%)** είναι ανεμβολίαστοι ή μερικώς εμβολιασμένοι και **133 (38.89%)** είναι πλήρως εμβολιασμένοι. Από την αρχή της πανδημίας έχουν εξέλθει από τις ΜΕΘ **4.431** ασθενείς. Οι εισαγωγές¹ νέων ασθενών Covid-19 στα νοσοκομεία της επικράτειας είναι **345** (ημερήσια μεταβολή **-20.51%**). Ο μέσος όρος εισαγωγών του επταήμερου είναι **383** ασθενείς. Η διάμεση ηλικία των κρουσμάτων είναι **35** έτη (εύρος 0.2 έως 112 έτη), ενώ η διάμεση ηλικία των θανόντων είναι **79** έτη (εύρος 0.2 έως 106 έτη).

Διάγραμμα 4: Ηλικιακή Κατανομή κρουσμάτων, νοσηλευόμενων στις ΜΕΘ και ασθενών που απεβίωσαν από την αρχή της πανδημίας

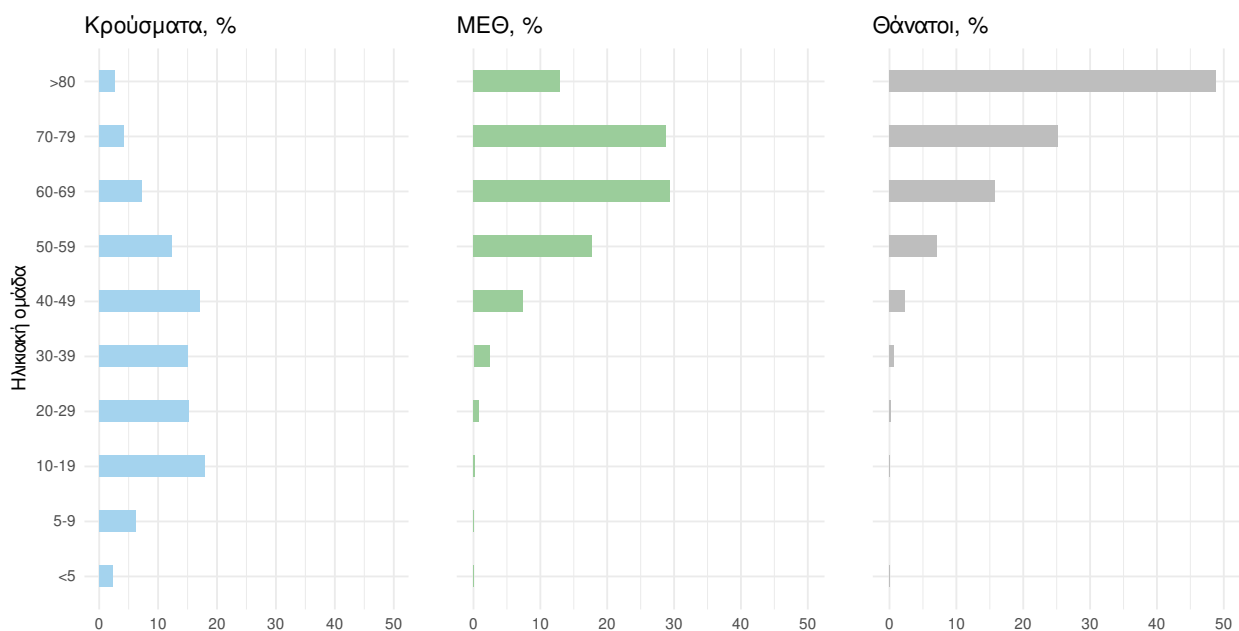

Ακολουθώς παρουσιάζεται η ηλικιακή κατανομή των (α) συνολικών κρουσμάτων, (β) των περιστατικών που κατέληξαν σε θάνατο και (γ) των ασθενών που νοσηλεύονται διασωληνωμένοι:

Πίνακας 2: Ηλικιακή κατανομή επιβεβαιωμένων κρουσμάτων COVID-19

	Σύνολο κρουσμάτων COVID-19*	Θάνατοι ασθενών με COVID-19	Νοσηλευόμενοι διασωληνωθέντες
Σύνολο			
0 – 17 ετών	677941 (23.2%)	7 (0.0%)	0 (0.0%)
18 – 39 ετών	975000 (33.3%)	206 (0.8%)	8 (2.3%)
40 – 64 ετών	981799 (33.6%)	4331 (15.9%)	111 (32.5%)
65 και άνω	291010 (9.9%)	22724 (83.3%)	223 (65.2%)
Άνδρες			
0 – 17 ετών	350177 (24.3%)	3 (0.0%)	0 (0.0%)
18 – 39 ετών	478604 (33.3%)	154 (1.0%)	4 (1.8%)
40 – 64 ετών	469546 (32.6%)	2851 (19.0%)	79 (35.4%)
65 και άνω	141071 (9.8%)	11975 (79.9%)	140 (62.8%)
Γυναίκες			
0 – 17 ετών	327763 (22.1%)	4 (0.0%)	0 (0.0%)
18 – 39 ετών	496390 (33.4%)	52 (0.4%)	4 (3.4%)
40 – 64 ετών	512238 (34.5%)	1480 (12.0%)	32 (26.9%)
65 και άνω	149933 (10.1%)	10749 (87.5%)	83 (69.7%)

* Τα στοιχεία αφορούν τα κρούσματα εκείνα για τα οποία είναι γνωστή και επιβεβαιωμένη η ηλικία τους

¹ Τα δεδομένα αφορούν τις εισαγωγές της προηγούμενης μέρας που έχουν δηλωθεί στο ΕΚΑΒ.

Κατανομή ανακοινωθέντων εγχώριων κρουσμάτων: Από το σύνολο των **13.429 νέων** κρουσμάτων του νέου ιού στη χώρα **25** είναι εισαγόμενα εκ των οποίων **20** εντοπίστηκαν κατόπιν ελέγχων στις πύλες εισόδου της χώρας. Η κατανομή των **13.404** νέων εγχώριων κρουσμάτων ανά Περιφερειακή Ενότητα παρουσιάζεται στον κατωτέρω πίνακα.²

Πίνακας 3: Ημερήσιος αριθμός και κρούσματα ανά 100.000 πληθυσμού επιβεβαιωμένων εγχώριων κρουσμάτων COVID-19 ανά περιφερειακή ενότητα στις 27 Μαρτίου 2022

ΠΕΡΙΦΕΡΕΙΑΚΗ ΕΝΟΤΗΤΑ	ΚΡΟΥΣΜΑΤΑ	ΜΕΣΟΣ ΟΡΟΣ ΚΡΟΥΣΜΑΤΩΝ ΤΩΝ ΤΕΛΕΥΤΑΙΩΝ 7 ΗΜΕΡΩΝ	ΚΡΟΥΣΜΑΤΑ ΑΝΑ 100000 ΠΛΗΘΥΣΜΟ	ΠΕΡΙΦΕΡΕΙΑΚΗ ΕΝΟΤΗΤΑ	ΚΡΟΥΣΜΑΤΑ	ΜΕΣΟΣ ΟΡΟΣ ΚΡΟΥΣΜΑΤΩΝ ΤΩΝ ΤΕΛΕΥΤΑΙΩΝ 7 ΗΜΕΡΩΝ	ΚΡΟΥΣΜΑΤΑ ΑΝΑ 100000 ΠΛΗΘΥΣΜΟ
ΑΙΤΩΛΟΑΚΑΡΝΑΝΙΑΣ	254	400,86	120,49	ΚΟΡΙΝΘΙΑΣ	199	250,71	137,16
ΑΝΑΤΟΛΙΚΗΣ ΑΤΤΙΚΗΣ	725	944,00	144,32	ΚΩ	67	81,14	194,79
ΑΝΔΡΟΥ	12	22,14	130,14	ΛΑΚΩΝΙΑΣ	173	217,29	194,08
ΑΡΓΟΛΙΔΑΣ	118	160,43	121,59	ΛΑΡΙΣΑΣ	358	478,86	125,91
ΑΡΚΑΔΙΑΣ	134	182,57	154,58	ΛΑΣΙΘΙΟΥ	113	172,43	149,91
ΑΡΤΑΣ	46	73,00	67,77	ΛΕΣΒΟΥ	87	128,43	100,65
ΑΧΑΪΑΣ	294	400,43	94,75	ΛΕΥΚΑΔΑΣ	39	51,43	164,61
ΒΟΙΩΤΙΑΣ	117	194,14	99,22	ΛΗΜΝΟΥ	30	35,29	173,79
ΒΟΡΕΙΟΥ ΤΟΜΕΑ ΑΘΗΝΩΝ	893	1237,29	150,93	ΜΑΓΝΗΣΙΑΣ	228	336,43	119,99
ΓΡΕΒΕΝΩΝ	44	43,43	138,55	ΜΕΣΣΗΝΙΑΣ	252	299,71	157,55
ΔΡΑΜΑΣ	45	100,57	45,78	ΜΗΛΟΥ	7	12,57	70,48
ΔΥΤΙΚΗΣ ΑΤΤΙΚΗΣ	171	244,57	106,26	ΜΥΚΟΝΟΥ	8	12,14	78,94
ΔΥΤΙΚΟΥ ΤΟΜΕΑ ΑΘΗΝΩΝ	451	794,14	92,1	ΝΑΞΟΥ	32	51,57	153,57
ΕΒΡΟΥ	121	179,71	81,79	ΝΗΣΩΝ	101	135,57	135,3
ΕΥΒΟΙΑΣ	258	360,86	122,38	ΝΟΤΙΟΥ ΤΟΜΕΑ ΑΘΗΝΩΝ	628	880,86	118,53
ΕΥΡΥΤΑΝΙΑΣ	19	31,43	94,62	ΞΑΝΘΗΣ	64	112,71	57,54
ΖΑΚΥΝΘΟΥ	30	65,00	73,6	ΠΑΡΟΥ	35	46,14	234,49
ΗΛΕΙΑΣ	168	216,43	105,46	ΠΕΙΡΑΙΩΣ	524	782,29	116,7
ΗΜΑΘΙΑΣ	86	204,43	61,16	ΠΕΛΛΑΣ	132	197,57	94,5
ΗΡΑΚΛΕΙΟΥ	566	763,86	185,28	ΠΙΕΡΙΑΣ	101	134,71	79,72
ΘΑΣΟΥ	23	31,57	167,03	ΠΡΕΒΕΖΑΣ	76	93,57	132,19
ΘΕΣΠΡΩΤΙΑΣ	39	58,86	89,48	ΡΕΘΥΜΝΟΥ	129	161,00	150,69
ΘΕΣΣΑΛΟΝΙΚΗΣ	1439	1956,00	129,6	ΡΟΔΟΠΗΣ	47	83,00	41,95
ΘΗΡΑΣ	75	64,71	397,18	ΡΟΔΟΥ	87	151,00	72,6
ΙΘΑΚΗΣ	4	1,86	123,8	ΣΑΜΟΥ	25	43,71	75,81
ΙΚΑΡΙΑΣ	35	38,86	354,18	ΣΕΡΡΩΝ	171	220,71	96,92
ΙΩΑΝΝΙΝΩΝ	209	229,00	124,48	ΣΠΟΡΑΔΩΝ	18	30,86	130,45
ΚΑΒΑΛΑΣ	87	157,00	69,65	ΣΥΡΟΥ	40	75,43	185,99
ΚΑΛΥΜΝΟΥ	62	67,29	210,51	ΤΗΝΟΥ	6	26,43	69,48
ΚΑΡΔΙΤΣΑΣ	114	155,43	100,4	ΤΡΙΚΑΛΩΝ	107	226,71	81,63
ΚΑΡΠΑΘΟΥ	6	5,00	82,08	ΦΘΙΩΤΙΔΑΣ	254	292,57	160,52
ΚΑΣΤΟΡΙΑΣ	42	52,43	83,46	ΦΛΩΡΙΝΑΣ	50	75,29	97,25
ΚΕΑΣ - ΚΥΘΝΟΥ	3	5,71	76,71	ΦΩΚΙΔΑΣ	30	41,43	74,36
ΚΕΝΤΡΙΚΟΥ ΤΟΜΕΑ ΑΘΗΝΩΝ	1364	1954,14	132,49	ΧΑΛΚΙΔΙΚΗΣ	105	157,71	99,14
ΚΕΡΚΥΡΑΣ	129	187,14	123,6	ΧΑΝΙΩΝ	261	379,00	166,68
ΚΕΦΑΛΛΗΝΙΑΣ	28	55,71	78,21	ΧΙΟΥ	68	111,00	129,1
ΚΙΛΚΙΣ	74	98,71	92,02	ΥΠΟ ΔΙΕΡΕΥΝΗΣΗ	304		
ΚΟΖΑΝΗΣ	163	301,43	108,52				

²Η παρούσα κατανομή δύναται να τροποποιηθεί ανάλογα τα διαθέσιμα επιδημιολογικά δεδομένα, αναγράφονται μόνο οι ΠΕ με καταγεγραμμένα κρούσματα

Δείγματα που έχουν ελεγχθεί: Από την 1η Ιανουαρίου 2020 μέχρι σήμερα, στα εργαστήρια που διενεργούν ελέγχους για τον νέο κορωνοϊό (SARS-CoV-2) και που δηλώνουν συστηματικά το σύνολο των δειγμάτων που ελέγχουν, έχουν συνολικά ελεγχθεί **10.477.195** κλινικά δείγματα ενώ από Μονάδες Υγείας και Κλιμάκια του ΕΟΔΥ που διενεργούν ελέγχους Rapid Ag έχουν ελεγχθεί **62.460.864** δείγματα. Ο μέσος όρος του επταημέρου είναι **256.232** δειγματοληπτικοί έλεγχοι.

Αυτοδιαγνωστικοί έλεγχοι (Self-tests): Έως 26 Μαρτίου 2022, έχουν καταγραφεί ηλεκτρονικά **98.830.365** δηλώσεις αποτελέσματος αυτοδιαγνωστικού ελέγχου, ενώ **6.050.770** άτομα προσήλθαν για επανέλεγχο.

Μαζικές Δειγματοληψίες ΕΟΔΥ: Στις 26 Μαρτίου 2022, πραγματοποιήθηκαν 38 δράσεις δειγματοληπτικών ελέγχων από τις Κινητές Ομάδες Υγείας (ΚΟΜΥ) του ΕΟΔΥ, στις οποίες διενεργήθηκαν 11.773 έλεγχοι Rapid Ag και ανευρέθηκαν 2.098 θετικά (17,82%).

Διάγραμμα 5: Ελεγχθέντα δείγματα COVID-19, 27 Μαρτίου 2022

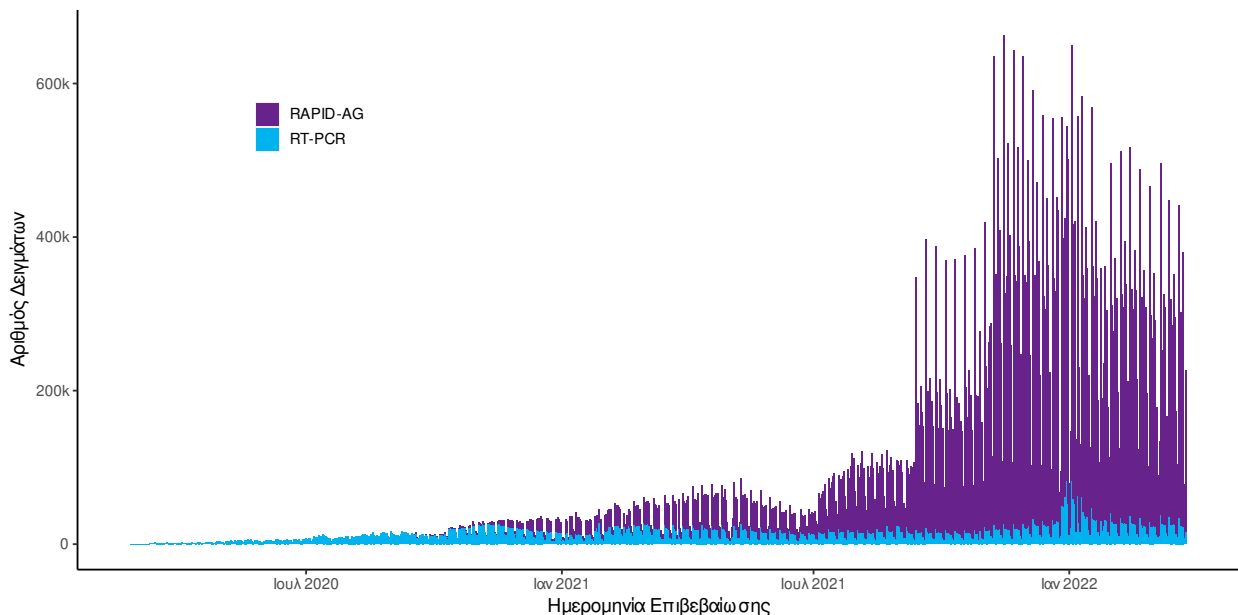

Διάγραμμα 6: Ελεγχθέντα δείγματα αυτοδιαγνωστικών ελέγχων COVID-19, 27 Μαρτίου 2022

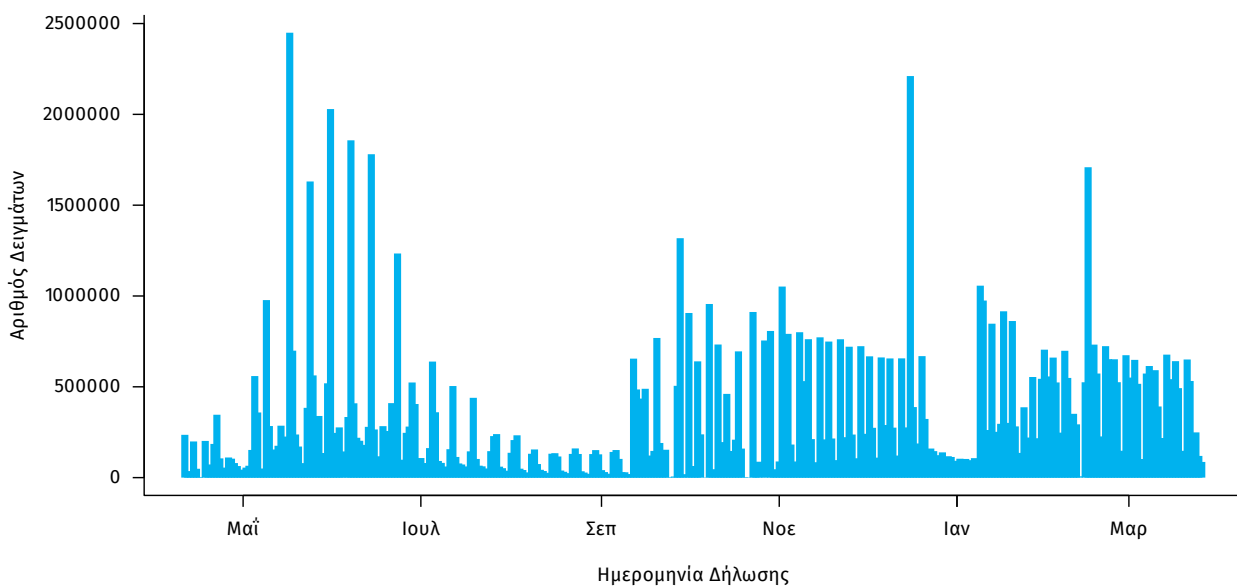

Γεωγραφική διασπορά: Ο χάρτης αποτυπώνει τη γεωγραφική κατανομή των κρουσμάτων COVID-19 των τελευταίων 14 ημερών ανά Περιφερειακή Ενότητα της χώρας, με βάση την δηλωθείσα διεύθυνση μόνιμης κατοικίας του ασθενούς, ή τη διεύθυνση προσωρινής διαμονής για τους τουρίστες και άλλους προσωρινά διαμένοντες στην Ελλάδα. Συμπεριλαμβάνονται τόσο κρούσματα με ιστορικό ταξιδιού (“εισαγόμενα”) όσο και κρούσματα με πιθανή εγχώρια μετάδοση.

Διάγραμμα 7: Χάρτης επίπτωσης τελευταίων δεκατεσσάρων ημερών επιβεβαιωμένων κρουσμάτων COVID-19, 27 Μαρτίου 2022
Με βάση τον τόπο μόνιμης κατοικίας, ή προσωρινής διαμονής (για τους προσωρινά διαμένοντες)

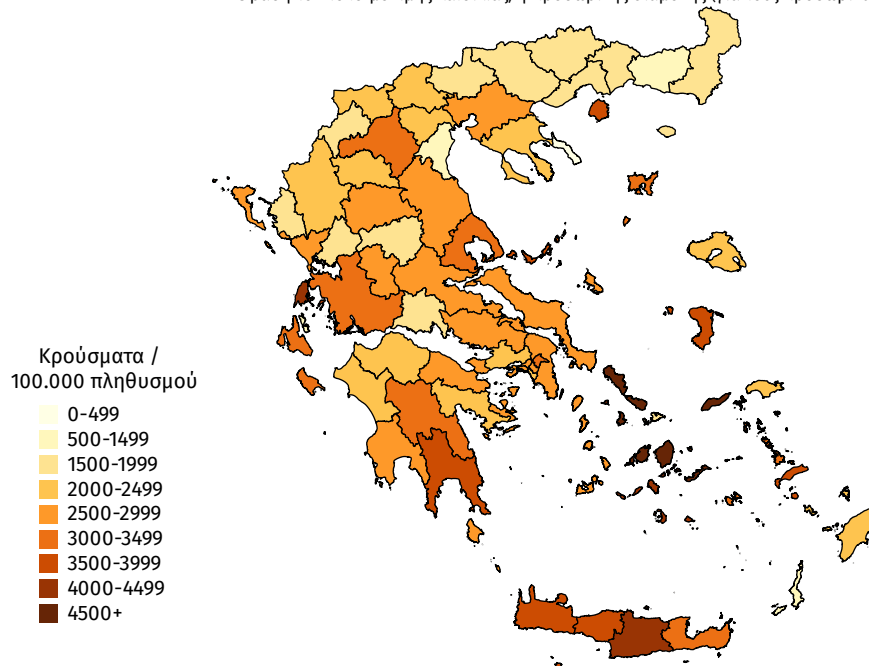

Παράρτημα 1: Επιδημικές καμπύλες κρουσμάτων COVID-19 με βάση την δηλωθείσα διεύθυνση μόνιμης κατοικίας του κρούσματος ή τη διεύθυνση προσωρινής διαμονής για τους τουρίστες και άλλους προσωρινά διαμένοντες στην Ελλάδα. Συμπεριλαμβάνονται τόσο κρούσματα με ιστορικό ταξιδιού όσο και κρούσματα με πιθανή εγχώρια μετάδοση.

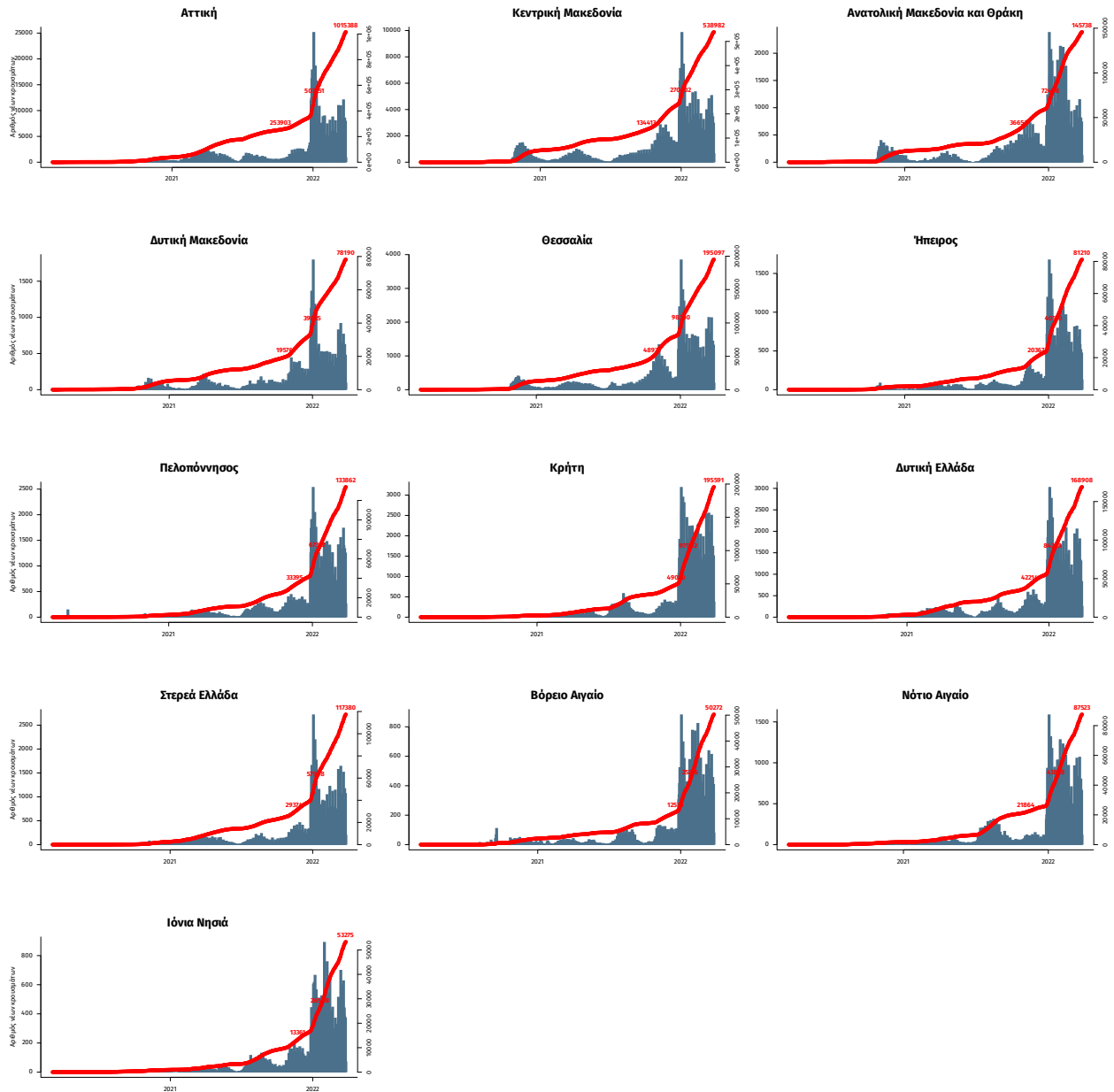

Σημ.: οι στήλες εκφράζουν τον αριθμό νέων κρουσμάτων με βάση την ημερομηνία λήψης εργαστηριακού δείγματος, και όχι με βάση την ημερομηνία ανακοίνωσης των κρουσμάτων.