



ΕΘΝΙΚΟΣ ΟΡΓΑΝΙΣΜΟΣ  
ΔΗΜΟΣΙΑΣ ΥΓΕΙΑΣ

## Ημερήσια έκθεση επιδημιολογικής επιτήρησης λοίμωξης από το νέο κορωνοϊό (COVID-19)

Δεδομένα έως 20 Δεκεμβρίου 2020, ώρα 15:00

Τα στοιχεία που παρουσιάζονται αφορούν περιστατικά από την επιδημιολογική επιτήρηση της νόσου από το νέο κορωνοϊό (COVID-19), με βάση τα δεδομένα που έχουν δηλωθεί στον ΕΟΔΥ και καταγραφεί μέχρι τις 20 Δεκεμβρίου 2020 (ώρα 15:00).

Τα **νέα εργαστηριακά επιβεβαιωμένα κρούσματα** της νόσου είναι **588**, εκ των οποίων **11** εντοπίστηκαν κατόπιν ελέγχων στις πύλες εισόδου της χώρας. Ο **συνολικός αριθμός** των κρουσμάτων ανέρχεται σε **131072** (ημερήσια μεταβολή +0.5%), εκ των οποίων **52.5% άνδρες**.<sup>1</sup> Οι νέοι **θάνατοι** ασθενών με COVID-19 είναι **70**, ενώ από την έναρξη της επιδημίας έχουν καταγραφεί συνολικά **4172 θάνατοι**. Η **διάμεση ηλικία** των ασθενών που απεβίωσαν είναι **79** έτη. Ο αριθμός των ασθενών που νοσηλεύονται **διασωληνωμένοι** είναι **515** (68.0% άνδρες).

Η ημερήσια κατανομή των επιβεβαιωμένων κρουσμάτων είναι η ακόλουθη (η γραμμή παριστάνει την συνολική, αθροιστική κατανομή των κρουσμάτων).

**Διάγραμμα 1: Αριθμός εργαστηριακά επιβεβαιωμένων κρουσμάτων COVID-19 στην Ελλάδα, 20 Δεκεμβρίου 2020**

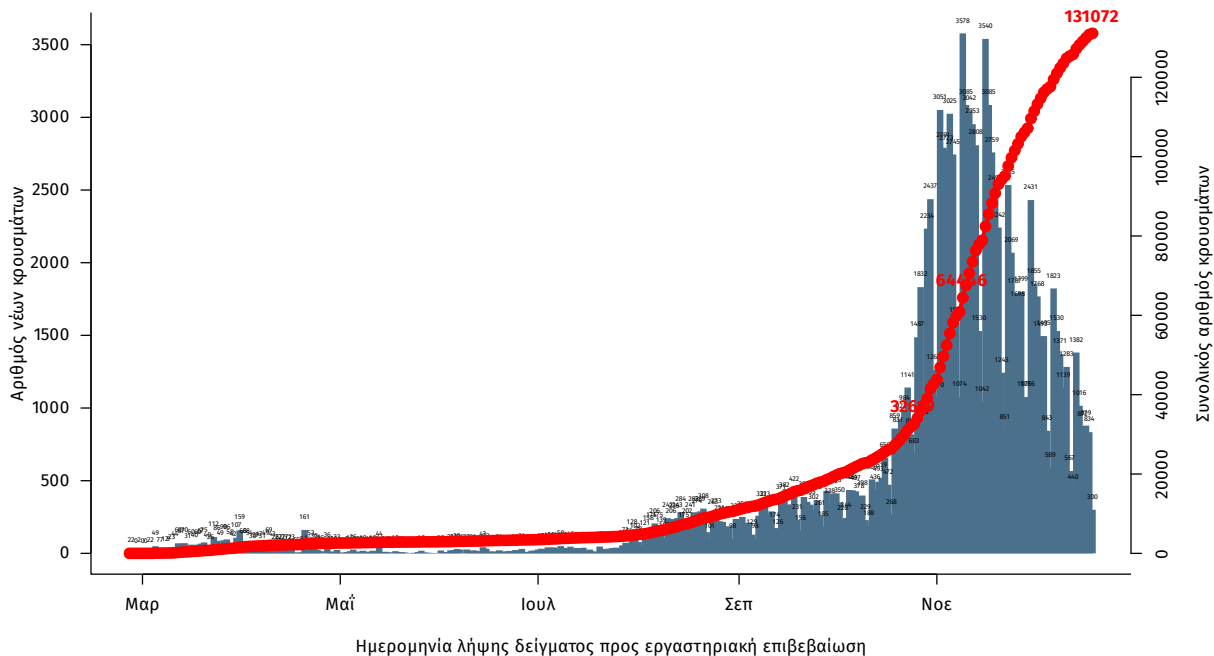

Σημ.: οι στήλες στο Διάγραμμα 1 εκφράζουν τον αριθμό νέων κρουσμάτων με βάση την ημερομηνία λήψης εργαστηριακού δείγματος, και όχι με βάση την ημερομηνία ανακοίνωσης των κρουσμάτων.

<sup>1</sup> Ο συνολικός αριθμός επιβεβαιωμένων κρουσμάτων έχει αναθεωρηθεί κατόπιν ελέγχου των δεδομένων.

**Διάγραμμα 2: Αριθμός εργαστηριακά επιβεβαιωμένων θανάτων με COVID-19 στην Ελλάδα, 20 Δεκεμβρίου 2020**

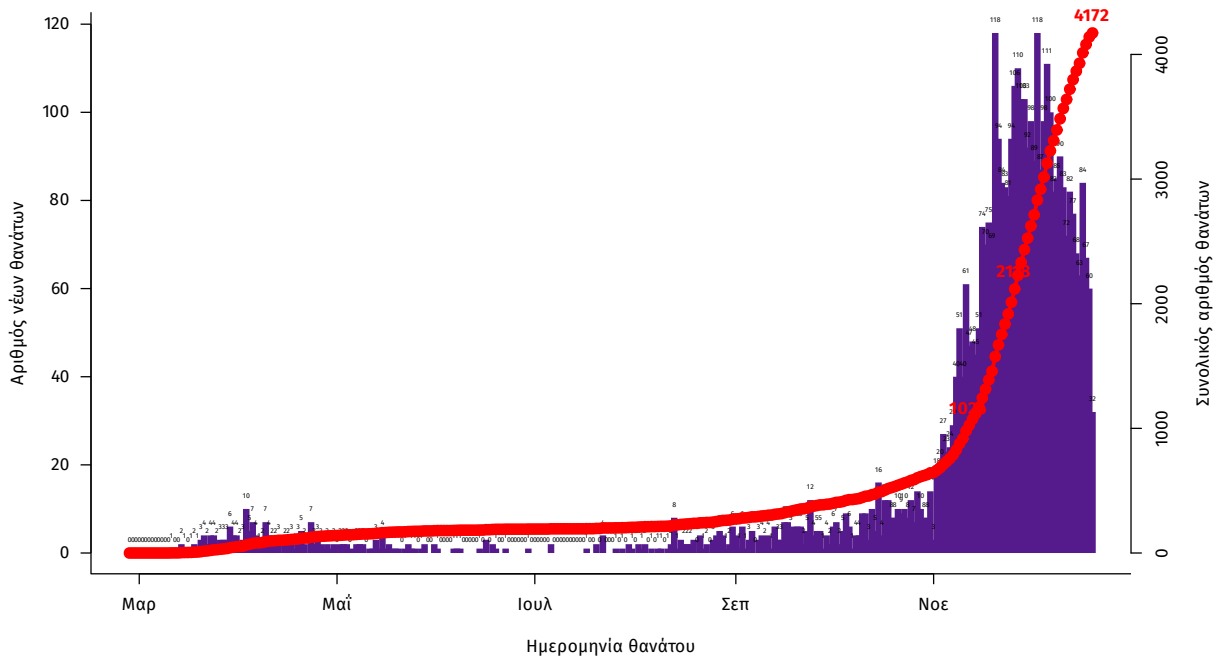

Η διάμεση ηλικία των κρουσμάτων είναι 44 έτη (εύρος 0.2 έως 104 ετών), ενώ η διάμεση ηλικία των θανάτων είναι 79 έτη (εύρος 25 έως 103 ετών). Η ηλικιακή κατανομή των (α) συνολικών κρουσμάτων, (β) των περιστατικών που κατέληξαν σε θάνατο και (γ) των ασθενών που νοσηλεύονται διασωληνωμένοι, είναι η ακόλουθη:

**Πίνακας 1: Ηλικιακή κατανομή επιβεβαιωμένων κρουσμάτων COVID-19**

	Σύνολο κρουσμάτων COVID-19*	Θάνατοι ασθενών με COVID-19	Νοσηλεύόμενοι διασωληνωθέντες
<b>Σύνολο</b>			
0 – 17 ετών	7716 (6.1%)	0 (0.0%)	0 (0.0%)
18 – 39 ετών	45113 (35.7%)	32 (0.8%)	12 (2.3%)
40 – 64 ετών	52542 (41.6%)	598 (14.3%)	202 (39.2%)
65 και άνω	20916 (16.6%)	3542 (84.9%)	301 (58.4%)
<b>Άνδρες</b>			
0 – 17 ετών	4103 (6.2%)	0 (0.0%)	0 (0.0%)
18 – 39 ετών	24520 (37.1%)	25 (1.0%)	10 (2.8%)
40 – 64 ετών	26821 (40.6%)	428 (17.2%)	138 (39.3%)
65 και άνω	10585 (16.0%)	2037 (81.8%)	203 (57.8%)
<b>Γυναίκες</b>			
0 – 17 ετών	3611 (6.0%)	0 (0.0%)	0 (0.0%)
18 – 39 ετών	20576 (34.2%)	7 (0.4%)	2 (1.2%)
40 – 64 ετών	25686 (42.7%)	170 (10.1%)	64 (39.0%)
65 και άνω	10326 (17.2%)	1504 (89.5%)	98 (59.8%)

\* Τα στοιχεία αφορούν τα κρούσματα εκείνα για τα οποία είναι γνωστή και επιβεβαιωμένη η ηλικία τους

Η διαχρονική εξέλιξη των συνολικών κρουσμάτων και συνολικού αριθμού των θανάτων ασθενών COVID-19 παρουσιάζεται στο ακόλουθο διάγραμμα.

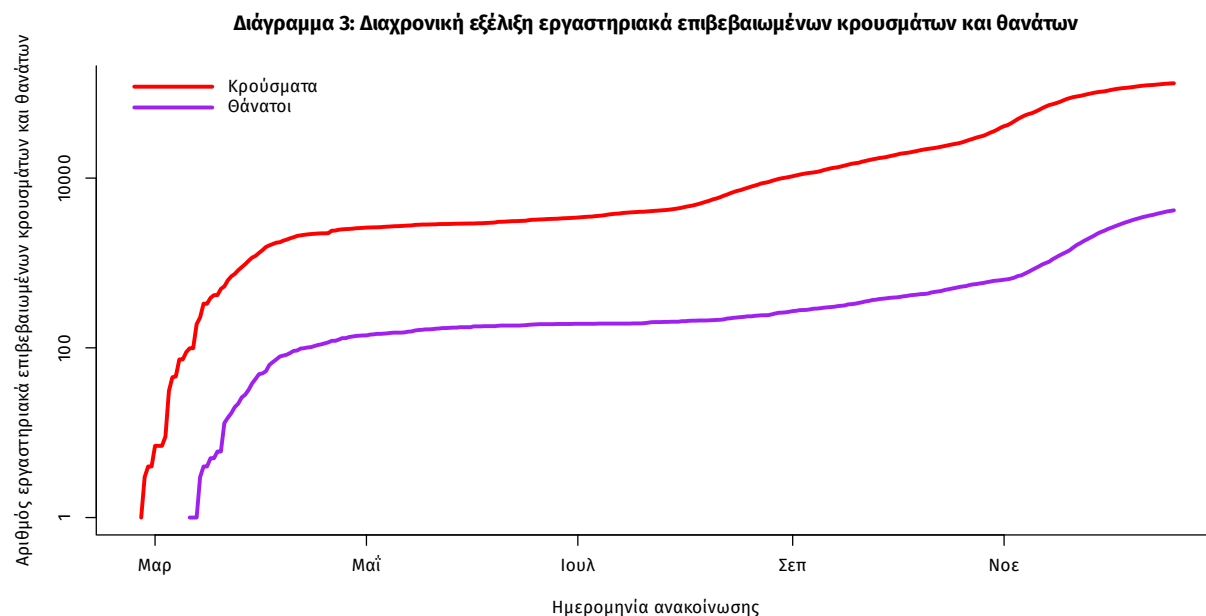

Σημ.: ευθεία γραμμή υποδηλώνει εκθετικό ρυθμό αύξησης της ασθένειας (σε λογαριθμική κλίμακα)

Από το σύνολο των **588 νέων** κρουσμάτων του νέου ιού στη χώρα **15** είναι εισαγόμενα και **11** εντοπίστηκαν κατόπιν ελέγχων στις πύλες εισόδου της χώρας. Η κατανομή των **573** νέων εγχώριων κρουσμάτων ανά Περιφερειακή Ενότητα παρουσιάζεται στον κατωτέρω πίνακα.

Πίνακας 2: Ημερήσιος αριθμός και κρούσματα ανά 100.000 πληθυσμού επιβεβαιωμένων εγχώριων κρουσμάτων COVID-19 ανά περιφερειακή ενότητα στις 20 Δεκεμβρίου 2020

ΠΕΡΙΦΕΡΕΙΑΚΗ ΕΝΟΤΗΤΑ	ΚΡΟΥΣΜΑΤΑ	ΜΕΣΟΣ ΟΡΟΣ ΚΡΟΥΣΜΑΤΩΝ ΤΩΝ ΤΕΛΕΥΤΑΙΩΝ 7 ΗΜΕΡΩΝ		ΚΡΟΥΣΜΑΤΑ ΑΝΑ 100000 ΠΛΗΘΥΣΜΟ	ΠΕΡΙΦΕΡΕΙΑΚΗ ΕΝΟΤΗΤΑ	ΚΡΟΥΣΜΑΤΑ	ΜΕΣΟΣ ΟΡΟΣ ΚΡΟΥΣΜΑΤΩΝ ΤΩΝ ΤΕΛΕΥΤΑΙΩΝ 7 ΗΜΕΡΩΝ		ΚΡΟΥΣΜΑΤΑ ΑΝΑ 100000 ΠΛΗΘΥΣΜΟ
		ΚΡΟΥΣΜΑΤΑ	ΚΡΟΥΣΜΑΤΑ ΑΝΑ 100000 ΠΛΗΘΥΣΜΟ				ΚΡΟΥΣΜΑΤΑ	ΚΡΟΥΣΜΑΤΑ ΑΝΑ 100000 ΠΛΗΘΥΣΜΟ	
ΑΙΤΩΛΟΑΚΑΡΝΑΝΙΑΣ	19	9,43	9,01	9,01	ΛΕΣΒΟΥ	8	10,71	10,71	9,26
ΑΝΑΤΟΛΙΚΗΣ ΑΤΤΙΚΗΣ	21	20,43	4,18	4,18	ΛΕΥΚΑΔΑΣ	1	0,57	0,57	4,22
ΑΡΓΟΛΙΔΑΣ	1	0,71	1,03	1,03	ΜΑΓΝΗΣΙΑΣ	10	17,00	17,00	5,26
ΑΡΚΑΔΙΑΣ	2	2,29	2,31	2,31	ΜΕΣΣΗΝΙΑΣ	5	2,86	2,86	3,13
ΑΧΑΪΑΣ	8	11,43	2,58	2,58	ΝΗΣΩΝ	1	1,57	1,57	1,34
ΒΟΙΩΤΙΑΣ	2	5,00	1,7	1,7	ΝΟΤΙΟΥ ΤΟΜΕΑ ΑΘΗΝΩΝ	20	13,57	13,57	3,77
ΒΟΡΕΙΟΥ ΤΟΜΕΑ ΑΘΗΝΩΝ	48	30,71	8,11	8,11	ΞΑΝΘΗΣ	24	24,57	24,57	21,58
ΓΡΕΒΕΝΩΝ	3	3,71	9,45	9,45	ΠΕΙΡΑΙΩΣ	8	20,14	20,14	1,78
ΔΡΑΜΑΣ	7	7,43	7,12	7,12	ΠΕΛΛΑΣ	8	12,14	12,14	5,73
ΔΥΤΙΚΗΣ ΑΤΤΙΚΗΣ	34	38,57	21,13	21,13	ΠΙΕΡΙΑΣ	16	20,00	20,00	12,63
ΔΥΤΙΚΟΥ ΤΟΜΕΑ ΑΘΗΝΩΝ	18	28,00	3,68	3,68	ΠΡΕΒΕΖΑΣ	2	0,71	0,71	3,48
ΕΒΡΟΥ	18	24,14	12,17	12,17	ΡΕΘΥΜΝΟΥ	1	0,43	0,43	1,17
ΕΥΡΥΤΑΝΙΑΣ	1	0,86	4,98	4,98	ΡΟΔΟΠΗΣ	10	14,14	14,14	8,93
ΗΛΕΙΑΣ	5	2,00	3,14	3,14	ΣΕΡΡΩΝ	13	20,86	20,86	7,37
ΗΜΑΘΙΑΣ	10	20,00	7,11	7,11	ΤΡΙΚΑΛΩΝ	1	5,86	5,86	0,76
ΗΡΑΚΛΕΙΟΥ	1	5,29	0,33	0,33	ΦΘΙΩΤΙΔΑΣ	6	7,29	7,29	3,79
ΘΑΣΟΥ	1	1,43	7,26	7,26	ΦΛΩΡΙΝΙΑΣ	1	5,14	5,14	1,94
ΘΕΣΣΑΛΟΝΙΚΗΣ	100	152,86	9,01	9,01	ΧΑΛΚΙΔΙΚΗΣ	4	4,86	4,86	3,78
ΙΩΑΝΝΙΝΩΝ	4	2,14	2,38	2,38	ΧΑΝΙΩΝ	1	3,00	3,00	0,64
ΚΑΒΑΛΑΣ	5	15,14	4	4	ΧΙΟΥ	1	4,86	4,86	1,9
ΚΑΡΔΙΤΣΑΣ	29	17,86	25,54	25,54	ΥΠΟ ΔΙΕΡΕΥΝΗΣΗ	4			
ΚΕΝΤΡΙΚΟΥ ΤΟΜΕΑ ΑΘΗΝΩΝ	23	40,43	2,23	2,23					
ΚΕΡΚΥΡΑΣ	1	1,29	0,96	0,96					
ΚΙΛΙΚΙΑΣ	10	16,14	12,43	12,43					
ΚΟΖΑΝΗΣ	20	37,57	13,32	13,32					
ΚΟΡΙΝΘΙΑΣ	10	8,57	6,89	6,89					
ΛΑΚΩΝΙΑΣ	4	3,43	4,49	4,49					
ΛΑΡΙΣΣΑΣ	23	32,14	8,09	8,09					

Σημ.1: η παρούσα κατανομή δύναται να τροποποιηθεί ανάλογα τα διαθέσιμα επιδημιολογικά δεδομένα

Σημ.2: αναγράφονται μόνο οι ΠΕ στις οποίες έχουν καταγραφεί κρούσματα κατά τη σημερινή αναφορά

### Γεωγραφική διασπορά

Ο χάρτης αποτυπώνει τη γεωγραφική κατανομή των συνολικών κρουσμάτων COVID-19 (από την αρχή της επιδημίας) ανά Περιφερειακή Ενότητα της χώρας, με βάση την δηλωθείσα διεύθυνση μόνιμης κατοικίας του ασθενούς, ή τη διεύθυνση προσωρινής διαμονής για τους τουρίστες και άλλους προσωρινά διαμένοντες στην Ελλάδα. Συμπεριλαμβάνονται τόσο κρούσματα με ιστορικό ταξιδιού (“εισαγόμενα”) όσο και κρούσματα με πιθανή εγχώρια μετάδοση.

**Διάγραμμα 4: Χάρτης αθροιστικής επίπτωσης επιβεβαιωμένων κρουσμάτων COVID-19, 20 Δεκεμβρίου 2020**

Με βάση τον τόπο μόνιμης κατοικίας, ή προσωρινής διαμονής (για τους προσωρινά διαμένοντες)

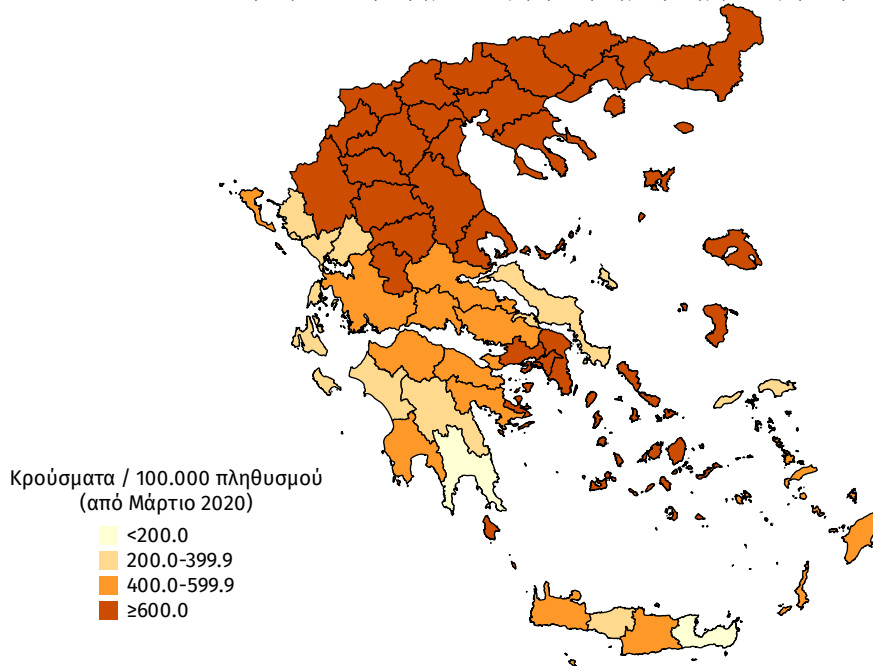

**Διάγραμμα 5: Χάρτης επίπτωσης τελευταίων δεκατεσσάρων ημερών επιβεβαιωμένων κρουσμάτων COVID-19, 20 Δεκεμβρίου 2020**

Με βάση τον τόπο μόνιμης κατοικίας, ή προσωρινής διαμονής (για τους προσωρινά διαμένοντες)

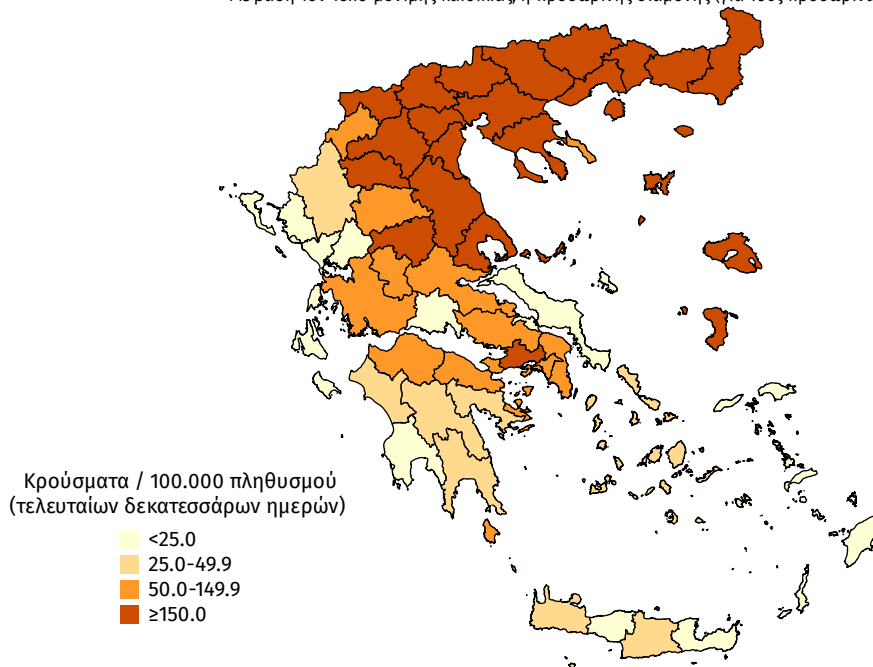

**Δείγματα που έχουν ελεγχθεί:** Από την 1η Ιανουαρίου 2020 μέχρι σήμερα, στα εργαστήρια που διενεργούν ελέγχους για τον νέο κορωνοϊό (SARS-CoV-2) και που δηλώνουν συστηματικά στον ΕΟΔΥ το σύνολο των δειγμάτων που ελέγχουν, έχουν συνολικά ελεγχθεί **2.682.846** κλινικά δείγματα ενώ από Μονάδες Υγείας και Κλιμάκια του ΕΟΔΥ που διενεργούν ελέγχους Rapid Ag έχουν ελεγχθεί **440.453** δείγματα.

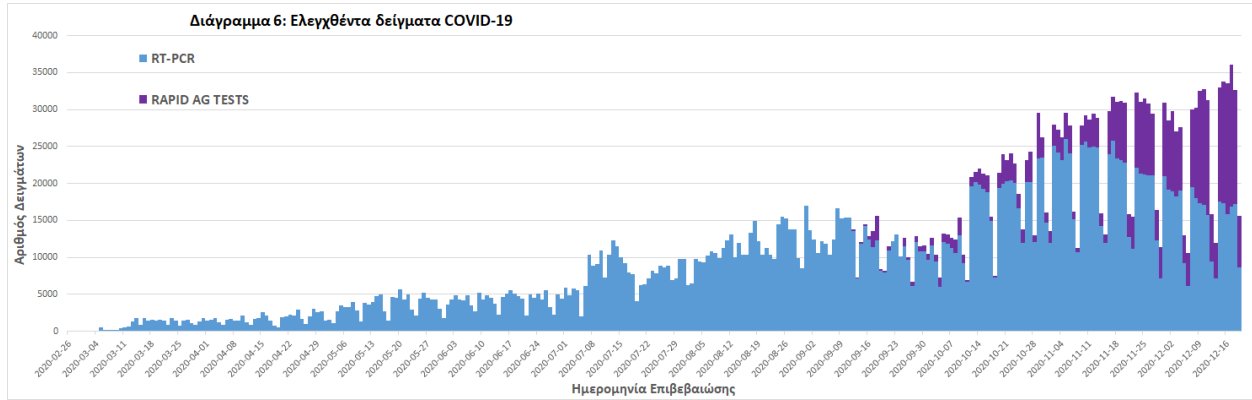

**Παράρτημα 1: Επιδημικές καμπύλες κρουσμάτων COVID-19 με βάση την δηλωθείσα διεύθυνση μόνιμης κατοικίας του κρούσματος ή τη διεύθυνση προσωρινής διαμονής για τους τουρίστες και άλλους προσωρινά διαμένοντες στην Ελλάδα. Συμπεριλαμβάνονται τόσο κρούσματα με ιστορικό ταξιδιού όσο και κρούσματα με πιθανή εγχώρια μετάδοση.**

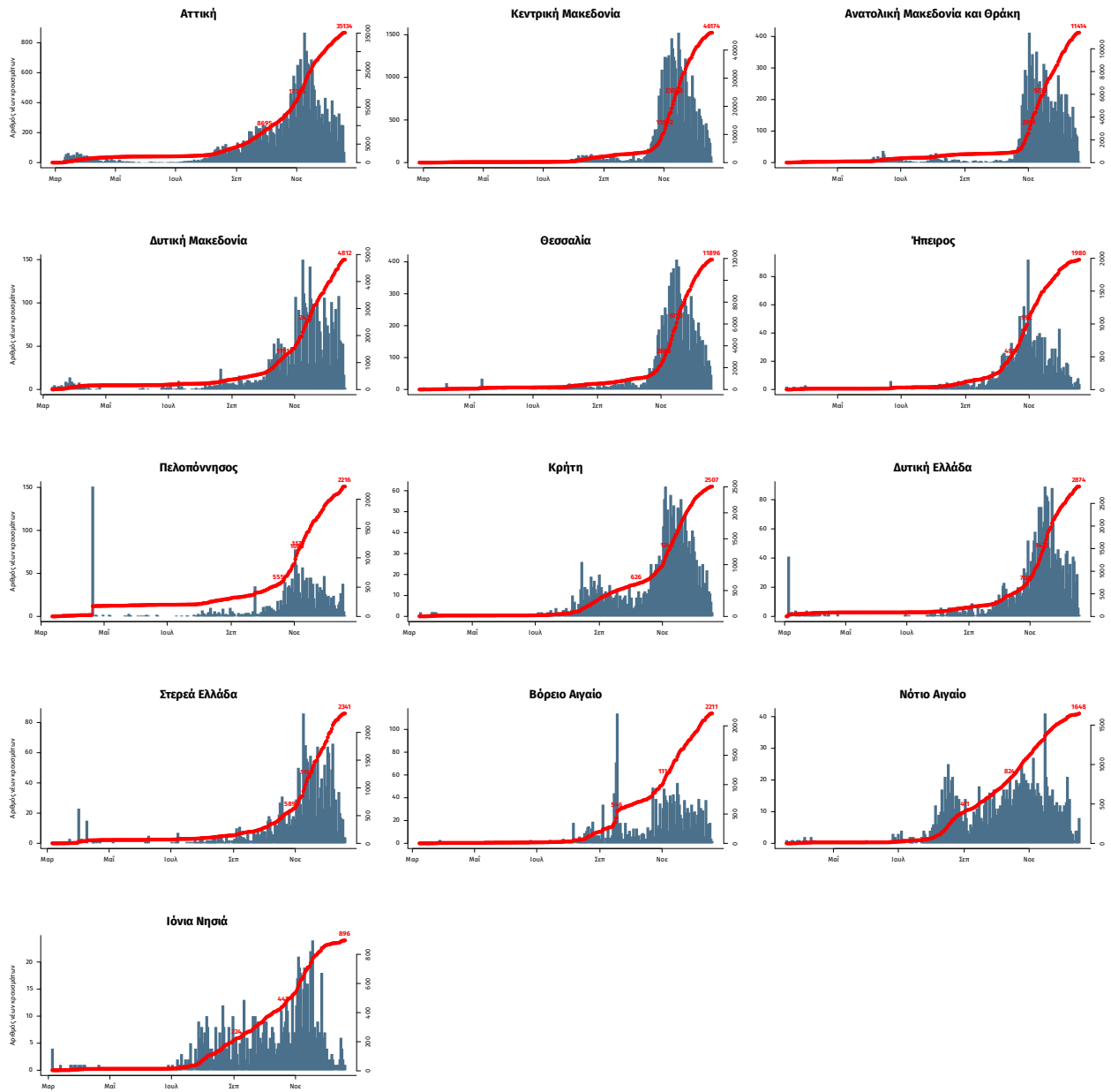

Σημ.: οι στήλες εκφράζουν τον αριθμό νέων κρουσμάτων με βάση την ημερομηνία λήψης εργαστηριακού δείγματος, και όχι με βάση την ημερομηνία ανακοίνωσης των κρουσμάτων.