



ΕΘΝΙΚΟΣ ΟΡΓΑΝΙΣΜΟΣ
ΔΗΜΟΣΙΑΣ ΥΓΕΙΑΣ

Ημερήσια έκθεση επιδημιολογικής επιτήρησης λοίμωξης από το νέο κορωνοϊό (COVID-19)

Δεδομένα έως 21 Δεκεμβρίου 2020, ώρα 15:00

Τα στοιχεία που παρουσιάζονται αφορούν περιστατικά από την επιδημιολογική επιτήρηση της νόσου από το νέο κορωνοϊό (COVID-19), με βάση τα δεδομένα που έχουν δηλωθεί στον ΕΟΔΥ και καταγραφεί μέχρι τις 21 Δεκεμβρίου 2020 (ώρα 15:00).

Τα **νέα εργαστηριακά επιβεβαιωμένα κρούσματα** της νόσου είναι **526**, εκ των οποίων **14** εντοπίστηκαν κατόπιν ελέγχων στις πύλες εισόδου της χώρας. Ο **συνολικός αριθμός** των κρουσμάτων ανέρχεται σε **131597** (ημερήσια μεταβολή +0.4%), εκ των οποίων **52.5% άνδρες**.¹ Οι νέοι **θάνατοι** ασθενών με COVID-19 είναι **85**, ενώ από την έναρξη της επιδημίας έχουν καταγραφεί συνολικά **4257 θάνατοι**. Η **διάμεση ηλικία** των ασθενών που απεβίωσαν είναι **79** έτη. Ο αριθμός των ασθενών που νοσηλεύονται **διασωληνωμένοι** είναι **505** (67.5% άνδρες).

Η ημερήσια κατανομή των επιβεβαιωμένων κρουσμάτων είναι η ακόλουθη (η γραμμή παριστάνει την συνολική, αθροιστική κατανομή των κρουσμάτων).

Διάγραμμα 1: Αριθμός εργαστηριακά επιβεβαιωμένων κρουσμάτων COVID-19 στην Ελλάδα, 21 Δεκεμβρίου 2020

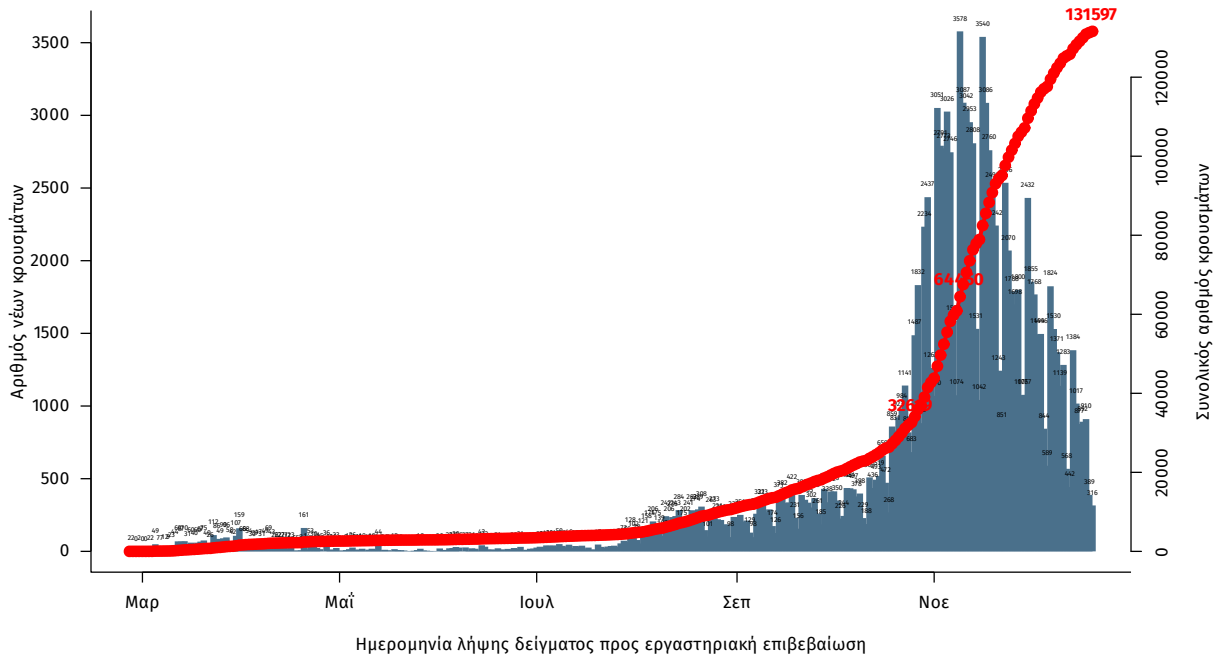

Σημ.: οι στήλες στο Διάγραμμα 1 εκφράζουν τον αριθμό νέων κρουσμάτων με βάση την ημερομηνία λήψης εργαστηριακού δείγματος, και όχι με βάση την ημερομηνία ανακοίνωσης των κρουσμάτων.

¹ Ο συνολικός αριθμός επιβεβαιωμένων κρουσμάτων έχει αναθεωρηθεί κατόπιν ελέγχου των δεδομένων.

Διάγραμμα 2: Αριθμός εργαστηριακά επιβεβαιωμένων θανάτων με COVID-19 στην Ελλάδα, 21 Δεκεμβρίου 2020

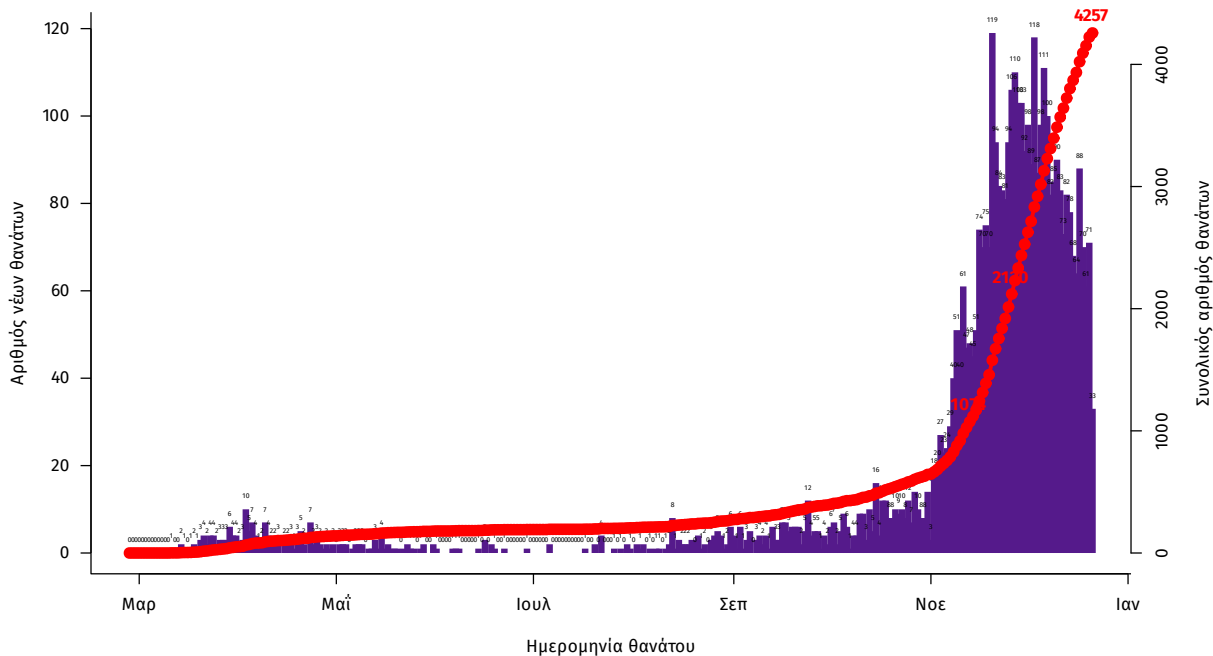

Η διάμεση ηλικία των κρουσμάτων είναι 44 έτη (εύρος 0.2 έως 104 ετών), ενώ η διάμεση ηλικία των θανάτων είναι 79 έτη (εύρος 25 έως 103 ετών). Η ηλικιακή κατανομή των (α) συνολικών κρουσμάτων, (β) των περιστατικών που κατέληξαν σε θάνατο και (γ) των ασθενών που νοσηλεύονται διασωληνωμένοι, είναι η ακόλουθη:

Πίνακας 1: Ηλικιακή κατανομή επιβεβαιωμένων κρουσμάτων COVID-19

	Σύνολο κρουσμάτων COVID-19*	Θάνατοι ασθενών με COVID-19	Νοσηλεύόμενοι διασωληνωθέντες
Σύνολο			
0 – 17 ετών	7738 (6.1%)	0 (0.0%)	0 (0.0%)
18 – 39 ετών	45276 (35.7%)	32 (0.8%)	11 (2.2%)
40 – 64 ετών	52730 (41.6%)	609 (14.3%)	194 (38.4%)
65 και άνω	21056 (16.6%)	3616 (84.9%)	300 (59.4%)
Άνδρες			
0 – 17 ετών	4112 (6.2%)	0 (0.0%)	0 (0.0%)
18 – 39 ετών	24609 (37.1%)	25 (1.0%)	9 (2.6%)
40 – 64 ετών	26917 (40.6%)	437 (17.2%)	132 (38.6%)
65 και άνω	10662 (16.1%)	2078 (81.8%)	201 (58.8%)
Γυναίκες			
0 – 17 ετών	3624 (6.0%)	0 (0.0%)	0 (0.0%)
18 – 39 ετών	20650 (34.2%)	7 (0.4%)	2 (1.2%)
40 – 64 ετών	25778 (42.6%)	172 (10.0%)	62 (38.0%)
65 και άνω	10389 (17.2%)	1537 (89.6%)	99 (60.7%)

* Τα στοιχεία αφορούν τα κρούσματα εκείνα για τα οποία είναι γνωστή και επιβεβαιωμένη η ηλικία τους

Η διαχρονική εξέλιξη των συνολικών κρουσμάτων και συνολικού αριθμού των θανάτων ασθενών COVID-19 παρουσιάζεται στο ακόλουθο διάγραμμα.

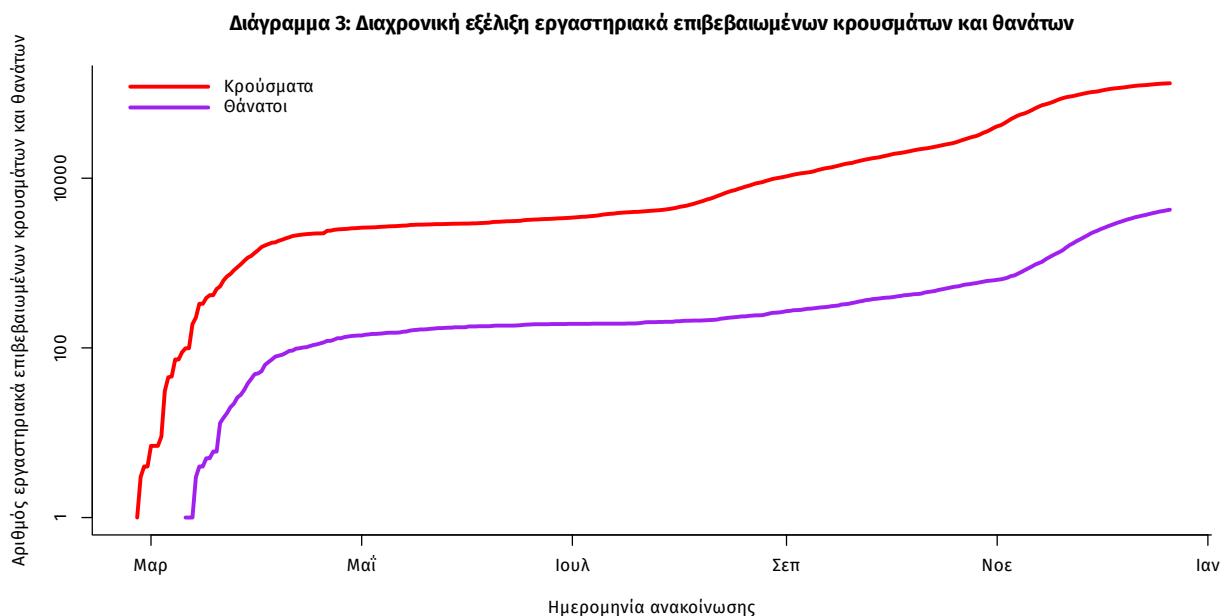

Σημ.: ευθεία γραμμή υποδηλώνει εκθετικό ρυθμό αύξησης της ασθένειας (σε λογαριθμική κλίμακα)

Από το σύνολο των **526 νέων** κρουσμάτων του νέου ιού στη χώρα **18** είναι εισαγόμενα και **14** εντοπίστηκαν κατόπιν ελέγχων στις πύλες εισόδου της χώρας. Η κατανομή των **508** νέων εγχώριων κρουσμάτων ανά Περιφερειακή Ενότητα παρουσιάζεται στον κατωτέρω πίνακα.

Πίνακας 2: Ημερήσιος αριθμός και κρούσματα ανά 100.000 πληθυσμού επιβεβαιωμένων εγχώριων κρουσμάτων COVID-19 ανά περιφερειακή ενότητα στις 21 Δεκεμβρίου 2020

ΠΕΡΙΦΕΡΕΙΑΚΗ ΕΝΟΤΗΤΑ	ΚΡΟΥΣΜΑΤΑ	ΜΕΣΟΣ ΟΡΟΣ ΚΡΟΥΣΜΑΤΩΝ ΤΩΝ ΤΕΛΕΥΤΑΙΩΝ 7 ΗΜΕΡΩΝ		ΠΕΡΙΦΕΡΕΙΑΚΗ ΕΝΟΤΗΤΑ	ΚΡΟΥΣΜΑΤΑ	ΜΕΣΟΣ ΟΡΟΣ ΚΡΟΥΣΜΑΤΩΝ ΤΩΝ ΤΕΛΕΥΤΑΙΩΝ 7 ΗΜΕΡΩΝ	
		ΚΡΟΥΣΜΑΤΑ	ΚΡΟΥΣΜΑΤΑ ΑΝΑ 100000 ΠΛΗΘΥΣΜΟ			ΚΡΟΥΣΜΑΤΑ	ΚΡΟΥΣΜΑΤΑ ΑΝΑ 100000 ΠΛΗΘΥΣΜΟ
ΑΙΤΩΛΟΑΚΑΡΝΑΝΙΑΣ	2	8,29	0,95	ΛΑΚΩΝΙΑΣ	2	3,43	2,24
ΑΙΤΟΛΟΙΚΗΣ ΑΤΤΙΚΗΣ	11	17,57	2,19	ΛΑΡΙΣΙΑΣ	10	22,57	3,52
ΑΡΓΟΛΙΔΑΣ	1	0,57	1,03	ΛΕΣΒΟΥ	3	7,57	3,47
ΑΡΚΑΔΙΑΣ	4	2,57	4,61	ΛΗΜΝΟΥ	1	-	5,79
ΑΧΑΪΑΣ	2	7,71	0,64	ΜΑΓΝΗΣΙΑΣ	7	14,29	3,68
ΒΟΙΩΤΙΑΣ	14	5,71	11,87	ΜΕΣΣΗΝΙΑΣ	5	2,86	3,13
ΒΟΡΕΙΟΥ ΤΟΜΕΑ ΑΘΗΝΩΝ	28	28,43	4,73	ΝΗΣΩΝ	2	1,71	2,68
ΓΡΕΒΕΝΩΝ	3	3,29	9,45	ΝΟΤΙΟΥ ΤΟΜΕΑ ΑΘΗΝΩΝ	9	13,29	1,7
ΔΡΑΜΑΣ	8	5,71	8,14	ΞΑΝΘΗΣ	19	19,29	17,08
ΔΥΤΙΚΗΣ ΑΤΤΙΚΗΣ	24	32,71	14,91	ΠΕΙΡΑΙΩΣ	18	17,14	4,01
ΔΥΤΙΚΟΥ ΤΟΜΕΑ ΑΘΗΝΩΝ	13	21,00	2,65	ΠΙΕΡΙΑΣ	6	15,29	4,74
ΕΒΡΟΥ	15	19,71	10,14	ΡΟΔΟΠΗΣ	11	12,29	9,82
ΕΥΒΟΙΑΣ	6	2,57	2,85	ΡΟΔΟΥ	4	1,86	3,34
ΕΥΡΥΤΑΝΙΑΣ	3	0,71	14,94	ΣΕΡΡΩΝ	10	16,14	5,67
ΗΜΑΘΙΑΣ	15	15,00	10,67	ΤΡΙΚΑΛΩΝ	17	5,86	12,97
ΗΡΑΚΛΕΙΟΥ	3	3,71	0,98	ΦΘΙΩΤΙΔΑΣ	5	5,86	3,16
ΘΕΣΣΑΛΟΝΙΚΗΣ	118	133,00	10,63	ΦΛΩΡΙΝΑΣ	2	3,14	3,89
ΙΔΑΝΝΙΝΩΝ	7	2,86	4,17	ΧΑΝΙΩΝ	2	2,29	1,28
ΚΑΒΑΛΑΣ	14	12,86	11,21	ΧΙΟΥ	1	3,14	1,9
ΚΑΡΔΙΤΣΑΣ	7	15,71	6,17	ΥΠΟ ΔΙΕΡΕΥΝΗΣΗ	1		
ΚΑΣΤΟΡΙΑΣ	1	1,14	1,99				
ΚΕΝΤΡΙΚΟΥ ΤΟΜΕΑ ΑΘΗΝΩΝ	31	33,71	3,01				
ΚΕΡΚΥΡΑΣ	2	1,57	1,92				
ΚΕΦΑΛΛΗΝΙΑΣ	1	0,14	2,79				
ΚΥΚΛΗΣ	9	10,71	11,19				
ΚΟΖΑΝΗΣ	26	29,57	17,31				
ΚΟΡΙΝΘΙΑΣ	2	8,43	1,38				
ΚΩ	1	0,43	2,91				

Σημ.1: η παρούσα κατανομή δύναται να τροποποιηθεί ανάλογα τα διαθέσιμα επιδημιολογικά δεδομένα

Σημ.2: αναγράφονται μόνο οι ΠΕ στις οποίες έχουν καταγραφεί κρούσματα κατά τη σημερινή αναφορά

Γεωγραφική διασπορά

Ο χάρτης αποτυπώνει τη γεωγραφική κατανομή των συνολικών κρουσμάτων COVID-19 (από την αρχή της επιδημίας) ανά Περιφερειακή Ενότητα της χώρας, με βάση την δηλωθείσα διεύθυνση μόνιμης κατοικίας του ασθενούς, ή τη διεύθυνση προσωρινής διαμονής για τους τουρίστες και άλλους προσωρινά διαμένοντες στην Ελλάδα. Συμπεριλαμβάνονται τόσο κρούσματα με ιστορικό ταξιδιού (“εισαγόμενα”) όσο και κρούσματα με πιθανή εγχώρια μετάδοση.

Διάγραμμα 4: Χάρτης αθροιστικής επίπτωσης επιβεβαιωμένων κρουσμάτων COVID-19, 21 Δεκεμβρίου 2020

Με βάση τον τόπο μόνιμης κατοικίας, ή προσωρινής διαμονής (για τους προσωρινά διαμένοντες)

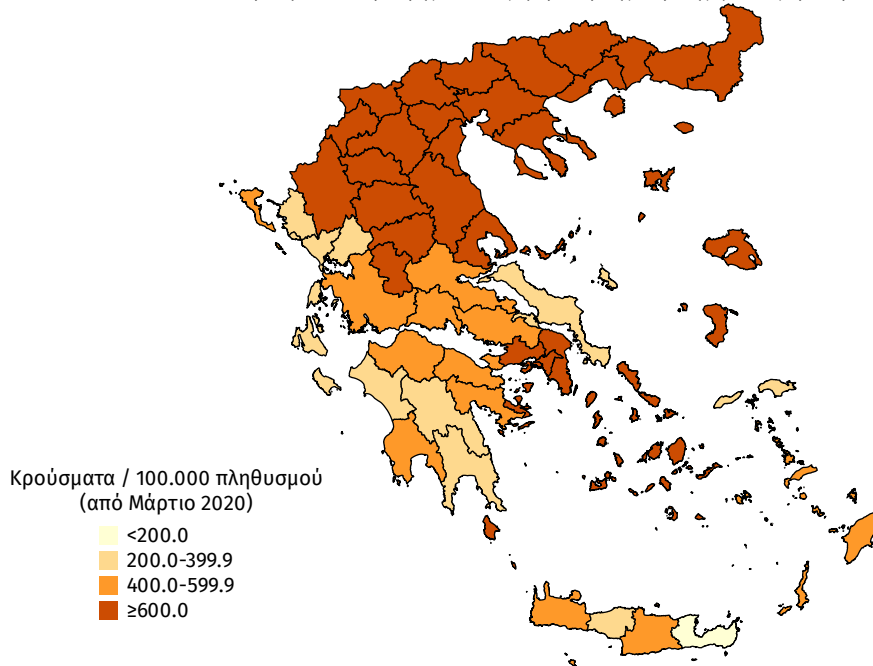

Διάγραμμα 5: Χάρτης επίπτωσης τελευταίων δεκατεσσάρων ημερών επιβεβαιωμένων κρουσμάτων COVID-19, 21 Δεκεμβρίου 2020

Με βάση τον τόπο μόνιμης κατοικίας, ή προσωρινής διαμονής (για τους προσωρινά διαμένοντες)

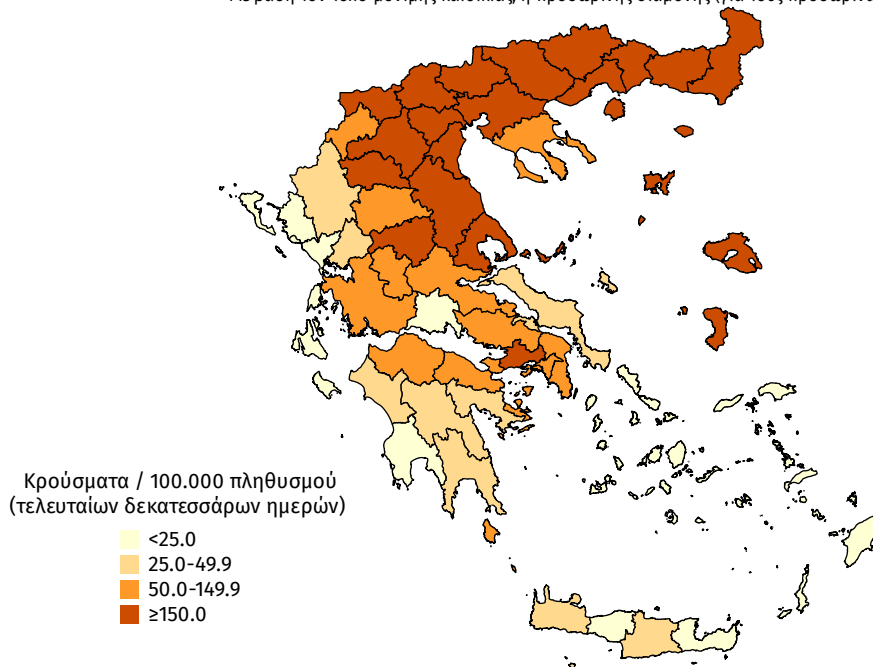

Δείγματα που έχουν ελεγχθεί: Από την 1η Ιανουαρίου 2020 μέχρι σήμερα, στα εργαστήρια που διενεργούν ελέγχους για τον νέο κορωνοϊό (SARS-CoV-2) και που δηλώνουν συστηματικά στον ΕΟΔΥ το σύνολο των δειγμάτων που ελέγχουν, έχουν συνολικά ελεγχθεί **2.687.812** κλινικά δείγματα ενώ από Μονάδες Υγείας και Κλιμάκια του ΕΟΔΥ που διενεργούν ελέγχους Rapid Ag έχουν ελεγχθεί **447.348** δείγματα.

