



ΕΘΝΙΚΟΣ ΟΡΓΑΝΙΣΜΟΣ
ΔΗΜΟΣΙΑΣ ΥΓΕΙΑΣ

Ημερήσια έκθεση επιδημιολογικής επιτήρησης λοίμωξης από το νέο κορωνοϊό (COVID-19)

Δεδομένα έως 29 Δεκεμβρίου 2020, ώρα 15:00

Τα στοιχεία που παρουσιάζονται αφορούν περιστατικά από την επιδημιολογική επιτήρηση της νόσου από το νέο κορωνοϊό (COVID-19), με βάση τα δεδομένα που έχουν δηλωθεί στον ΕΟΔΥ και καταγραφεί μέχρι τις 29 Δεκεμβρίου 2020 (ώρα 15:00).

Τα **νέα εργαστηριακά επιβεβαιωμένα κρούσματα** της νόσου είναι **1047**, εκ των οποίων **16** εντοπίστηκαν κατόπιν ελέγχων στις πύλες εισόδου της χώρας. Ο **συνολικός αριθμός** των κρουσμάτων ανέρχεται σε **136976** (ημερήσια μεταβολή +0.8%), εκ των οποίων **52.3% άνδρες**.¹ Οι νέοι **θάνατοι** ασθενών με COVID-19 είναι **58**, ενώ από την έναρξη της επιδημίας έχουν καταγραφεί συνολικά **4730 θάνατοι**. Η **διάμεση ηλικία** των ασθενών που απεβίωσαν είναι **79** έτη. Ο αριθμός των ασθενών που νοσηλεύονται **διασωληνωμένοι** είναι **458** (69.4% άνδρες).

Η ημερήσια κατανομή των επιβεβαιωμένων κρουσμάτων είναι η ακόλουθη (η γραμμή παριστάνει την συνολική, αθροιστική κατανομή των κρουσμάτων).

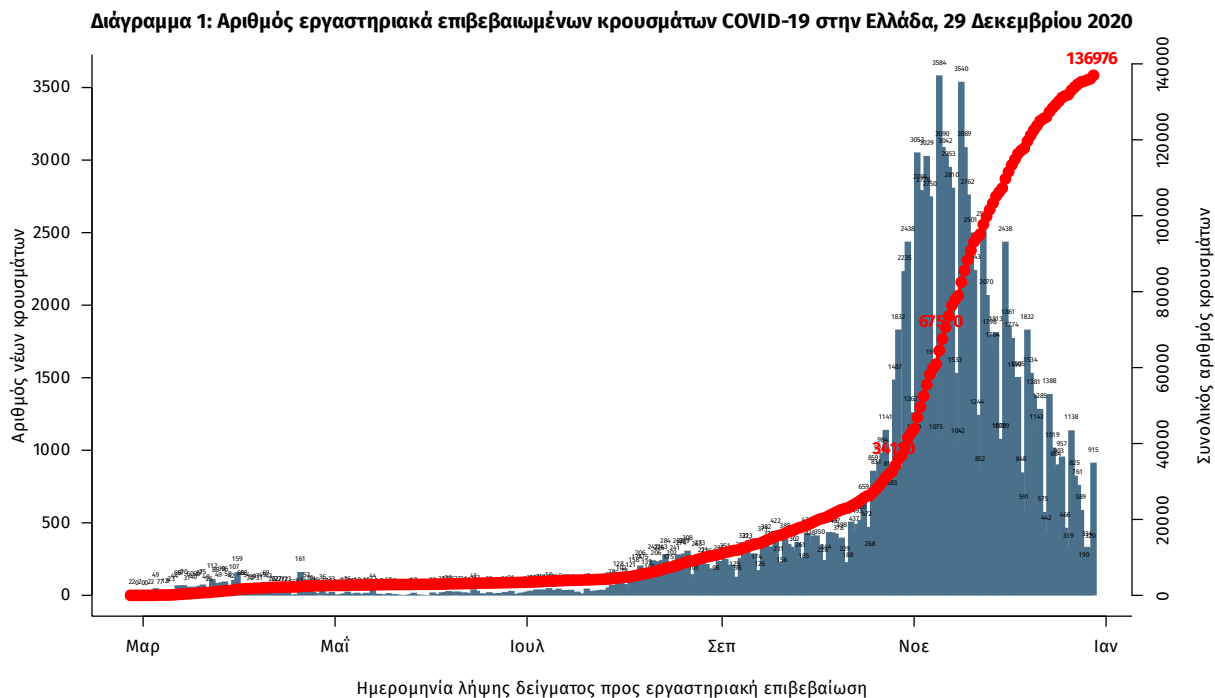

Σημ.: οι στήλες στο Διάγραμμα 1 εκφράζουν τον αριθμό νέων κρουσμάτων με βάση την ημερομηνία λήψης εργαστηριακού δείγματος, και όχι με βάση την ημερομηνία ανακοίνωσης των κρουσμάτων.

¹ Ο συνολικός αριθμός επιβεβαιωμένων κρουσμάτων έχει αναθεωρηθεί κατόπιν ελέγχου των δεδομένων.

Διάγραμμα 2: Αριθμός εργαστηριακά επιβεβαιωμένων θανάτων με COVID-19 στην Ελλάδα, 29 Δεκεμβρίου 2020

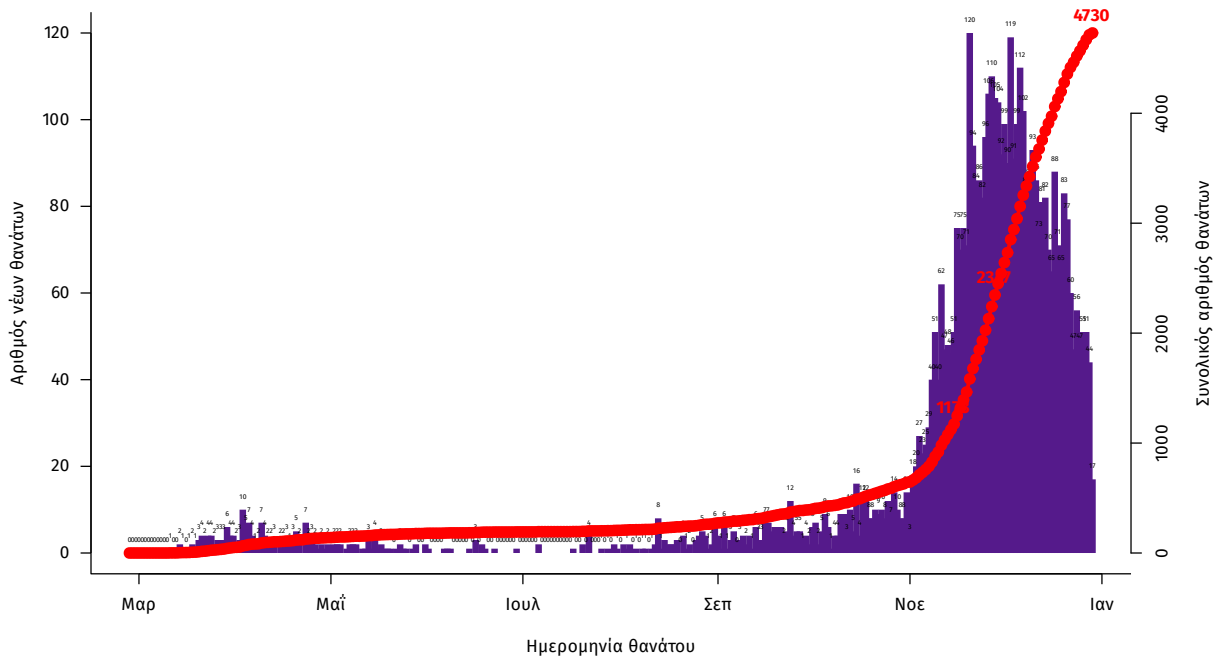

Η διάμεση ηλικία των κρουσμάτων είναι 44 έτη (εύρος 0.2 έως 104 ετών), ενώ η διάμεση ηλικία των θανάτων είναι 79 έτη (εύρος 24 έως 103 ετών). Η ηλικιακή κατανομή των (α) συνολικών κρουσμάτων, (β) των περιστατικών που κατέληξαν σε θάνατο και (γ) των ασθενών που νοσηλεύονται διασωληνωμένοι, είναι η ακόλουθη:

Πίνακας 1: Ηλικιακή κατανομή επιβεβαιωμένων κρουσμάτων COVID-19

	Σύνολο κρουσμάτων COVID-19*	Θάνατοι ασθενών με COVID-19	Νοσηλεύόμενοι διασωληνωθέντες
Σύνολο			
0 – 17 ετών	8002 (6.0%)	0 (0.0%)	0 (0.0%)
18 – 39 ετών	46944 (35.5%)	36 (0.8%)	12 (2.6%)
40 – 64 ετών	55126 (41.7%)	676 (14.3%)	168 (36.7%)
65 και άνω	22213 (16.8%)	4018 (84.9%)	278 (60.7%)
Άνδρες			
0 – 17 ετών	4254 (6.2%)	0 (0.0%)	0 (0.0%)
18 – 39 ετών	25499 (36.9%)	29 (1.0%)	11 (3.5%)
40 – 64 ετών	28050 (40.6%)	485 (17.3%)	110 (34.6%)
65 και άνω	11219 (16.3%)	2289 (81.7%)	197 (61.9%)
Γυναίκες			
0 – 17 ετών	3747 (5.9%)	0 (0.0%)	0 (0.0%)
18 – 39 ετών	21439 (33.9%)	7 (0.4%)	1 (0.7%)
40 – 64 ετών	27063 (42.8%)	191 (9.9%)	58 (41.4%)
65 και άνω	10991 (17.4%)	1728 (89.7%)	81 (57.9%)

* Τα στοιχεία αφορούν τα κρούσματα εκείνα για τα οποία είναι γνωστή και επιβεβαιωμένη η ηλικία τους

Η διαχρονική εξέλιξη των συνολικών κρουσμάτων και συνολικού αριθμού των θανάτων ασθενών COVID-19 παρουσιάζεται στο ακόλουθο διάγραμμα.

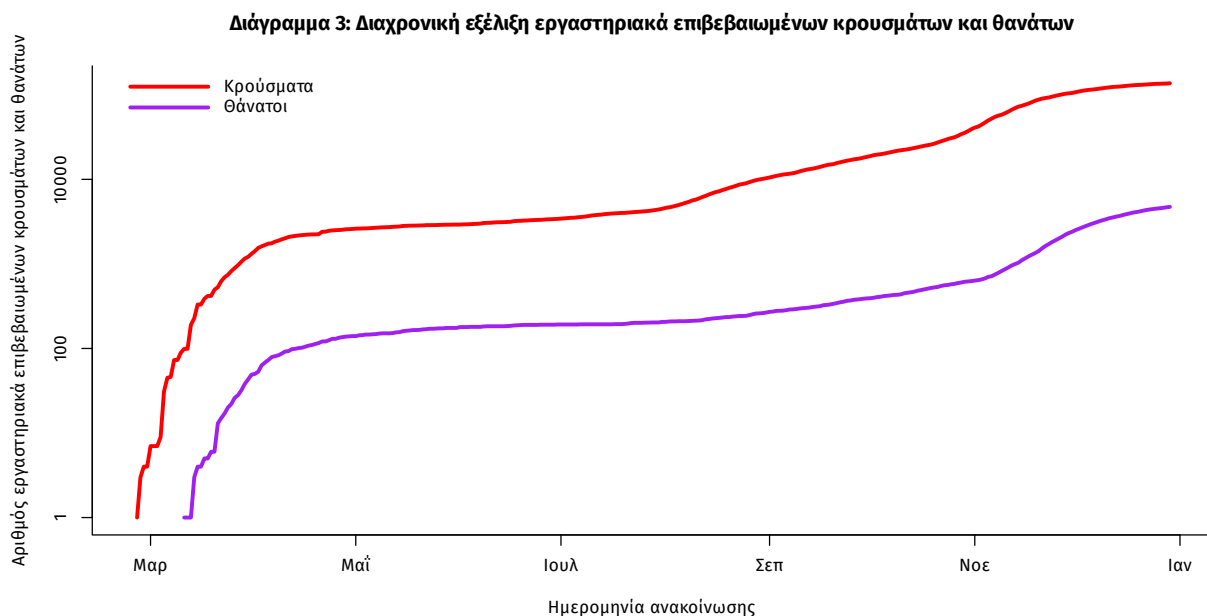

Σημ.: ευθεία γραμμή υποδηλώνει εκθετικό ρυθμό αύξησης της ασθένειας (σε λογαριθμική κλίμακα)

Από το σύνολο των **1047 νέων** κρουσμάτων του νέου ιού στη χώρα **23** είναι εισαγόμενα και **16** εντοπίστηκαν κατόπιν ελέγχων στις πύλες εισόδου της χώρας. Η κατανομή των **1024** νέων εγχώριων κρουσμάτων ανά Περιφερειακή Ενότητα παρουσιάζεται στον κατωτέρω πίνακα.

Πίνακας 2: Ημερήσιος αριθμός και κρούσματα ανά 100.000 πληθυσμού επιβεβαιωμένων εγχώριων κρουσμάτων COVID-19 ανά περιφερειακή ενότητα στις 29 Δεκεμβρίου 2020

ΠΕΡΙΦΕΡΕΙΑΚΗ ΕΝΟΤΗΤΑ	ΚΡΟΥΣΜΑΤΑ	ΜΕΣΟΣ ΟΡΟΣ ΚΡΟΥΣΜΑΤΩΝ ΤΩΝ ΤΕΛΕΥΤΑΙΩΝ 7 ΗΜΕΡΩΝ	ΚΡΟΥΣΜΑΤΑ ΑΝΑ 100000 ΠΛΗΘΥΣΜΟ	ΠΕΡΙΦΕΡΕΙΑΚΗ ΕΝΟΤΗΤΑ	ΚΡΟΥΣΜΑΤΑ	ΜΕΣΟΣ ΟΡΟΣ ΚΡΟΥΣΜΑΤΩΝ ΤΩΝ ΤΕΛΕΥΤΑΙΩΝ 7 ΗΜΕΡΩΝ	ΚΡΟΥΣΜΑΤΑ ΑΝΑ 100000 ΠΛΗΘΥΣΜΟ
ΑΙΤΩΛΟΑΚΑΡΝΑΝΙΑΣ	9	2,29	4,27	ΚΟΡΙΝΘΙΑΣ	10	4,00	6,89
ΑΝΑΤΟΛΙΚΗΣ ΑΤΤΙΚΗΣ	23	15,00	4,58	ΛΑΚΩΝΙΑΣ	1	1,71	1,12
ΑΡΓΟΛΙΔΑΣ	9	2,14	9,27	ΛΑΡΙΣΣΑΣ	50	18,14	17,59
ΑΡΚΑΔΙΑΣ	1	1,14	1,15	ΛΕΣΒΟΥ	19	7,71	21,98
ΑΧΑΪΑΣ	10	5,14	3,22	ΜΑΓΝΗΣΙΑΣ	21	10,71	11,05
ΒΟΙΩΤΙΑΣ	12	4,14	10,18	ΜΕΣΣΗΝΙΑΣ	2	0,57	1,25
ΒΟΡΕΙΟΥ ΤΟΜΕΑ ΑΘΗΝΩΝ	30	15,43	5,07	ΝΟΤΙΟΥ ΤΟΜΕΑ ΑΘΗΝΩΝ	28	15,71	5,28
ΓΡΕΒΕΝΩΝ	2	1,00	6,3	ΞΑΝΘΗΣ	20	9,71	17,98
ΔΡΑΜΑΣ	9	3,43	9,16	ΠΕΙΡΑΙΩΣ	48	18,86	10,69
ΔΥΤΙΚΗΣ ΑΤΤΙΚΗΣ	53	18,57	32,93	ΠΕΛΛΑΣ	8	4,29	5,73
ΔΥΤΙΚΟΥ ΤΟΜΕΑ ΑΘΗΝΩΝ	47	24,00	9,6	ΠΙΕΡΙΑΣ	13	9,14	10,26
ΕΒΡΟΥ	37	16,57	25,01	ΡΟΔΟΠΗΣ	30	10,29	26,78
ΕΥΒΟΙΑΣ	5	2,43	2,37	ΡΟΔΟΥ	1	1,00	0,83
ΗΛΕΙΑΣ	5	1,71	3,14	ΣΕΡΡΩΝ	18	6,43	10,2
ΗΜΑΘΙΑΣ	17	8,43	12,09	ΣΥΡΟΥ	1	0,14	4,65
ΗΡΑΚΛΕΙΟΥ	1	0,71	0,33	ΤΡΙΚΑΛΩΝ	10	4,14	7,63
ΘΑΣΟΥ	4	1,29	29,05	ΦΘΙΩΤΙΔΑΣ	6	3,71	3,79
ΘΕΣΣΑΛΟΝΙΚΗΣ	197	79,57	17,74	ΦΛΩΡΙΝΑΣ	20	4,71	38,9
ΙΩΑΝΝΙΝΩΝ	1	1,57	0,6	ΧΑΛΚΙΔΙΚΗΣ	6	2,43	5,67
ΚΑΒΑΛΑΣ	23	6,00	18,41	ΧΑΝΙΩΝ	6	1,14	3,83
ΚΑΛΥΜΝΟΥ	10	4,14	33,95	ΧΙΟΥ	2	1,86	3,8
ΚΑΡΔΙΤΣΑΣ	6	5,71	5,28	ΥΠΟ ΔΙΕΡΕΥΝΗΣΗ	3		
ΚΑΣΤΟΡΙΑΣ	2	1,43	3,97				
ΚΕΑΣ - ΚΥΘΟΥ	1	0,14	25,57				
ΚΕΝΤΡΙΚΟΥ ΤΟΜΕΑ ΑΘΗΝΩΝ	98	38,00	9,52				
ΚΕΡΚΥΡΑΣ	3	0,86	2,87				
ΚΙΛΙΚΙΑΣ	34	9,14	42,28				
ΚΟΖΑΝΗΣ	52	17,43	34,62				

Σημ.1: η παρούσα κατανομή δύναται να τροποποιηθεί ανάλογα τα διαθέσιμα επιδημιολογικά δεδομένα

Σημ.2: αναγράφονται μόνο οι ΠΕ στις οποίες έχουν καταγραφεί κρούσματα κατά τη σημερινή αναφορά

Γεωγραφική διασπορά

Ο χάρτης αποτυπώνει τη γεωγραφική κατανομή των συνολικών κρουσμάτων COVID-19 (από την αρχή της επιδημίας) ανά Περιφερειακή Ενότητα της χώρας, με βάση την δηλωθείσα διεύθυνση μόνιμης κατοικίας του ασθενούς, ή τη διεύθυνση προσωρινής διαμονής για τους τουρίστες και άλλους προσωρινά διαμένοντες στην Ελλάδα. Συμπεριλαμβάνονται τόσο κρούσματα με ιστορικό ταξιδιού ("εισαγόμενα") όσο και κρούσματα με πιθανή εγχώρια μετάδοση.

Διάγραμμα 4: Χάρτης αθροιστικής επίπτωσης επιβεβαιωμένων κρουσμάτων COVID-19, 29 Δεκεμβρίου 2020

Με βάση τον τόπο μόνιμης κατοικίας, ή προσωρινής διαμονής (για τους προσωρινά διαμένοντες)

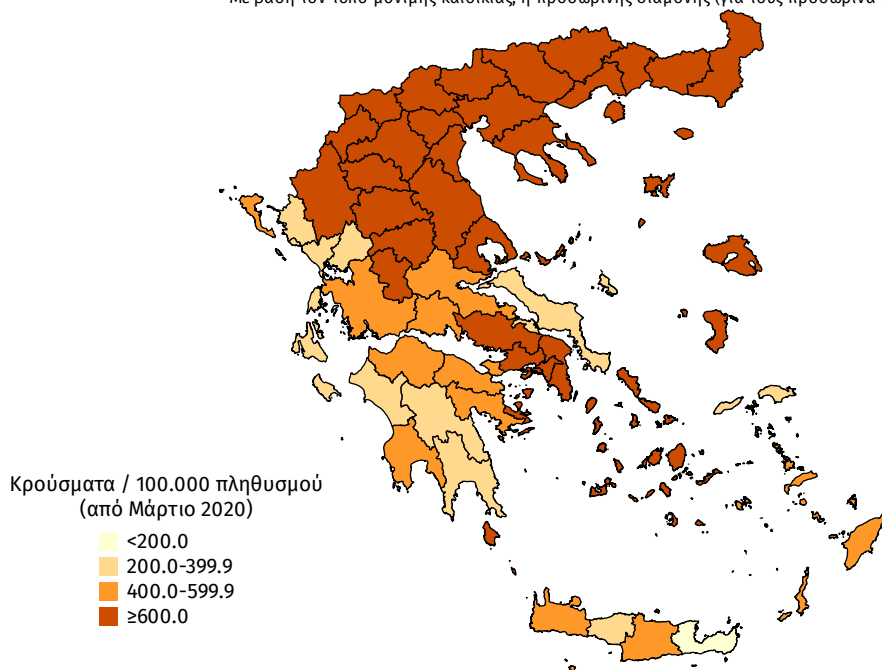

Διάγραμμα 5: Χάρτης επίπτωσης τελευταίων δεκατεσσάρων ημερών επιβεβαιωμένων κρουσμάτων COVID-19, 29 Δεκεμβρίου 2020

Με βάση τον τόπο μόνιμης κατοικίας, ή προσωρινής διαμονής (για τους προσωρινά διαμένοντες)

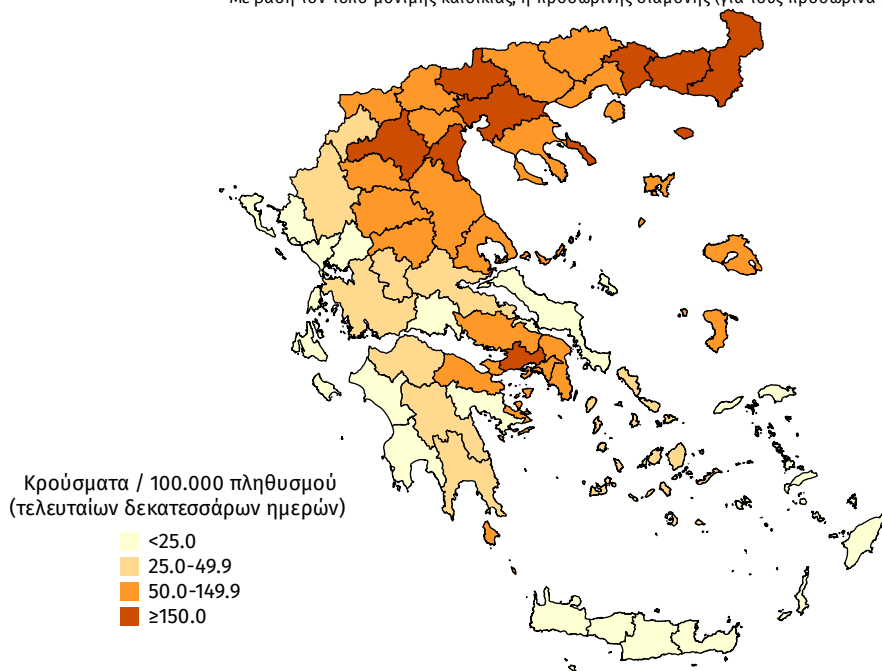

Δείγματα που έχουν ελεγχθεί: Από την 1η Ιανουαρίου 2020 μέχρι σήμερα, στα εργαστήρια που διενεργούν ελέγχους για τον νέο κορωνοϊό (SARS-CoV-2) και που δηλώνουν συστηματικά στον ΕΟΔΥ το σύνολο των δειγμάτων που ελέγχουν, έχουν συνολικά ελεγχθεί **2.775.021** κλινικά δείγματα ενώ από Μονάδες Υγείας και Κλιμάκια του ΕΟΔΥ που διενεργούν ελέγχους Rapid Ag έχουν ελεγχθεί **540.529** δείγματα.

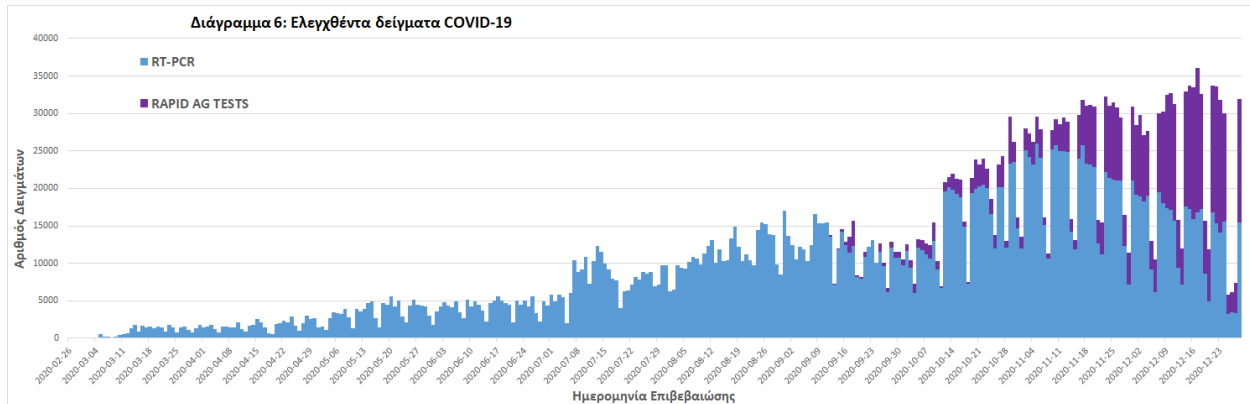

Παράρτημα 1: Επιδημικές καμπύλες κρουσμάτων COVID-19 με βάση την δηλωθείσα διεύθυνση μόνιμης κατοικίας του κρούσματος ή τη διεύθυνση προσωρινής διαμονής για τους τουρίστες και άλλους προσωρινά διαμένοντες στην Ελλάδα. Συμπεριλαμβάνονται τόσο κρούσματα με ιστορικό ταξιδιού όσο και κρούσματα με πιθανή εγχώρια μετάδοση.

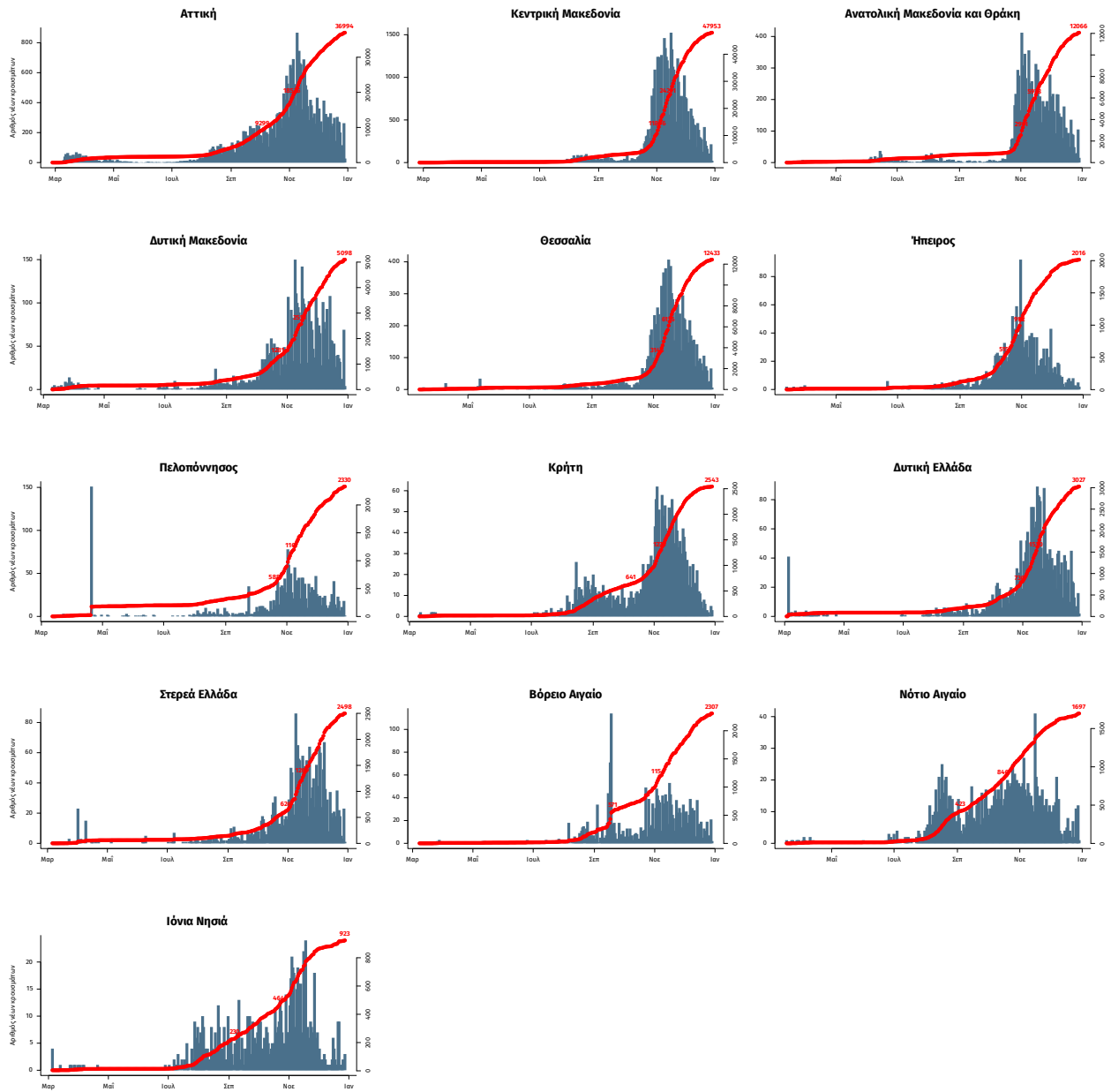

Σημ.: οι στήλες εκφράζουν τον αριθμό νέων κρουσμάτων με βάση την ημερομηνία λήψης εργαστηριακού δείγματος, και όχι με βάση την ημερομηνία ανακοίνωσης των κρουσμάτων.