



ΕΘΝΙΚΟΣ ΟΡΓΑΝΙΣΜΟΣ
ΔΗΜΟΣΙΑΣ ΥΓΕΙΑΣ

Ημερήσια έκθεση επιδημιολογικής επιτήρησης λοιμώξης από το νέο κορωνοϊό (COVID-19)- ISO WEEK 53

Δεδομένα έως 06 Ιανουαρίου 2021, ώρα 15:00

Τα στοιχεία που παρουσιάζονται αφορούν περιστατικά από την επιδημιολογική επιτήρηση της νόσου από το νέο κορωνοϊό (COVID-19), με βάση τα δεδομένα που έχουν δηλωθεί στον ΕΟΔΥ και καταγραφεί μέχρι τις 06 Ιανουαρίου 2021 (ώρα 15:00).

Τα **νέα εργαστηριακά επιβεβαιωμένα κρούσματα** της νόσου είναι **816**, εκ των οποίων **24** εντοπίστηκαν κατόπιν ελέγχων στις πύλες εισόδου της χώρας. Ο **συνολικός αριθμός** των κρουσμάτων ανέρχεται σε **142267** (ημερήσια μεταβολή +0.6%), εκ των οποίων **52.3% άνδρες**.¹ Οι νέοι **θάνατοι** ασθενών με COVID-19 είναι **48**, ενώ από την έναρξη της επιδημίας έχουν καταγραφεί συνολικά **5099 θάνατοι**. Η **διάμεση ηλικία** των ασθενών που απεβίωσαν είναι **79** έτη. Ο αριθμός των ασθενών που νοσηλεύονται **διασωληνωμένοι** είναι **399** (67.7% άνδρες). Το R_t για την επικράτεια εκτιμάται σε **0.75 (95%CrI: 0.16-1.40)**

Η ημερήσια κατανομή των επιβεβαιωμένων κρουσμάτων είναι η ακόλουθη (η γραμμή παριστάνει την συνολική, αθροιστική κατανομή των κρουσμάτων).

Διάγραμμα 1: Αριθμός εργαστηριακά επιβεβαιωμένων κρουσμάτων COVID-19 στην Ελλάδα, 06 Ιανουαρίου 2021

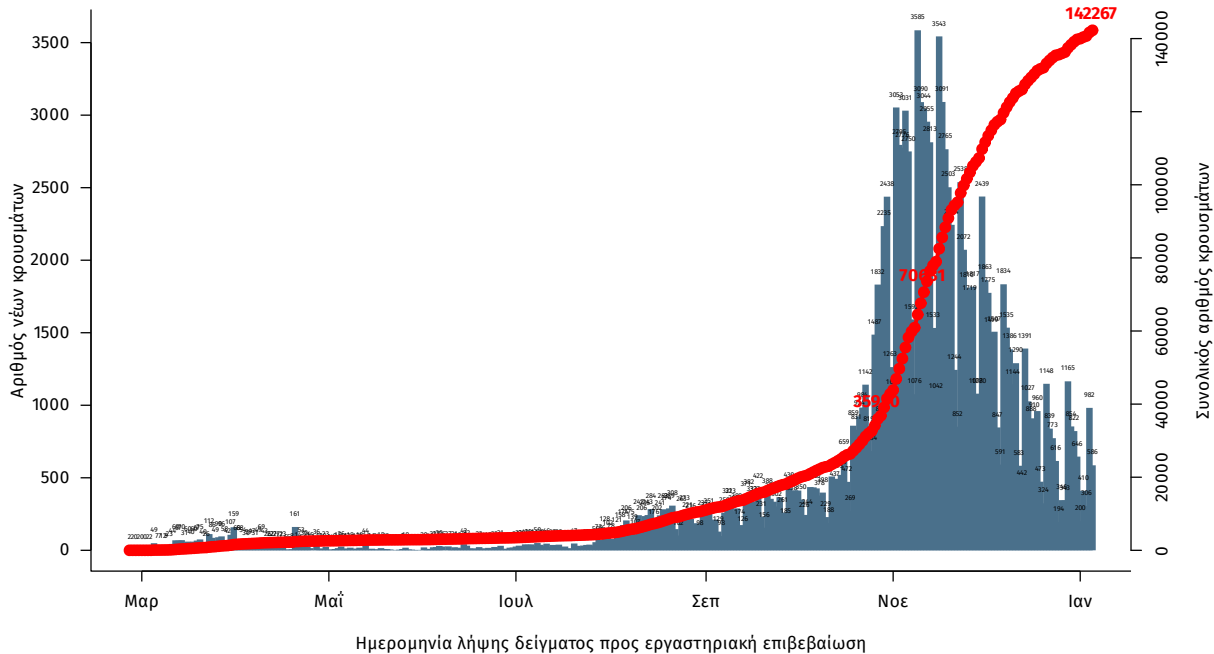

Σημ.: οι στήλες στο Διάγραμμα 1 εκφράζουν τον αριθμό νέων κρουσμάτων με βάση την ημερομηνία λήψης εργαστηριακού δείγματος, και όχι με βάση την ημερομηνία ανακοίνωσης των κρουσμάτων.

¹ Ο συνολικός αριθμός επιβεβαιωμένων κρουσμάτων έχει αναθεωρηθεί κατόπιν ελέγχου των δεδομένων.

Διάγραμμα 2: Αριθμός εργαστηριακά επιβεβαιωμένων θανάτων με COVID-19 στην Ελλάδα, 06 Ιανουαρίου 2021

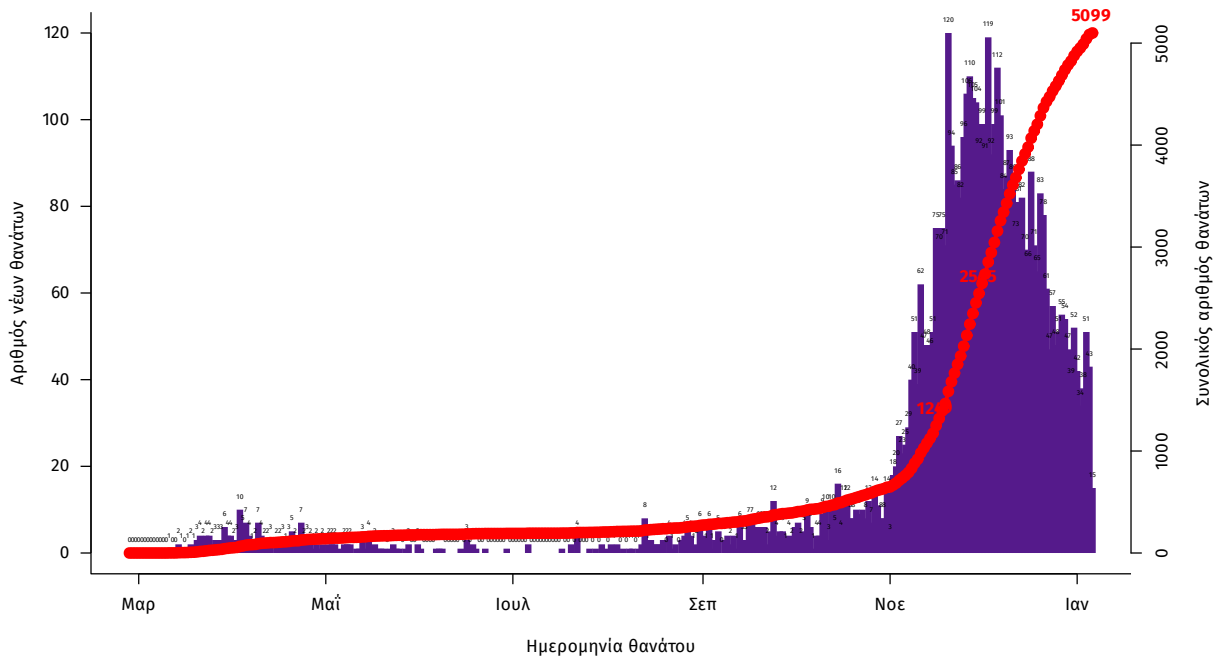

Η διάμεση ηλικία των κρουσμάτων είναι 44 έτη (εύρος 0.2 έως 104 ετών), ενώ η διάμεση ηλικία των θανάτων είναι 79 έτη (εύρος 24 έως 103 ετών). Η ηλικιακή κατανομή των (α) συνολικών κρουσμάτων, (β) των περιστατικών που κατέληξαν σε θάνατο και (γ) των ασθενών που νοσηλεύονται διασωληνωμένοι, είναι η ακόλουθη:

Πίνακας 1: Ηλικιακή κατανομή επιβεβαιωμένων κρουσμάτων COVID-19

	Σύνολο κρουσμάτων COVID-19*	Θάνατοι ασθενών με COVID-19	Νοσηλεύόμενοι διασωληνωθέντες
Σύνολο			
0 – 17 ετών	8288 (6.0%)	0 (0.0%)	0 (0.0%)
18 – 39 ετών	48800 (35.5%)	41 (0.8%)	7 (1.8%)
40 – 64 ετών	57244 (41.6%)	736 (14.4%)	144 (36.1%)
65 και άνω	23254 (16.9%)	4322 (84.8%)	248 (62.2%)
Άνδρες			
0 – 17 ετών	4400 (6.1%)	0 (0.0%)	0 (0.0%)
18 – 39 ετών	26488 (36.9%)	34 (1.1%)	6 (2.2%)
40 – 64 ετών	29091 (40.6%)	524 (17.4%)	94 (34.7%)
65 και άνω	11713 (16.3%)	2462 (81.5%)	171 (63.1%)
Γυναίκες			
0 – 17 ετών	3887 (5.9%)	0 (0.0%)	0 (0.0%)
18 – 39 ετών	22306 (33.9%)	7 (0.3%)	1 (0.8%)
40 – 64 ετών	28139 (42.7%)	212 (10.2%)	50 (39.1%)
65 και άνω	11538 (17.5%)	1860 (89.5%)	77 (60.2%)

* Τα στοιχεία αφορούν τα κρούσματα εκείνα για τα οποία είναι γνωστή και επιβεβαιωμένη η ηλικία τους

Η διαχρονική εξέλιξη των συνολικών κρουσμάτων και συνολικού αριθμού των θανάτων ασθενών COVID-19 παρουσιάζεται στο ακόλουθο διάγραμμα.

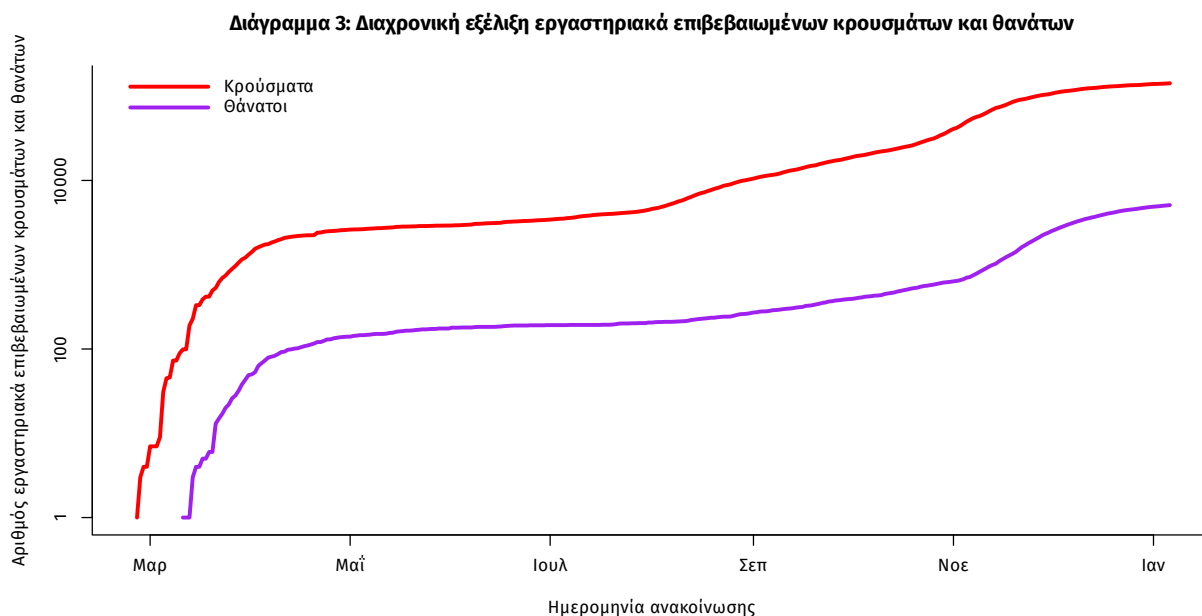

Σημ.: ευθεία γραμμή υποδηλώνει εκθετικό ρυθμό αύξησης της ασθένειας (σε λογαριθμική κλίμακα)

Από το σύνολο των **816 νέων** κρουσμάτων του νέου ιού στη χώρα **29** είναι εισαγόμενα και **24** εντοπίστηκαν κατόπιν ελέγχων στις πύλες εισόδου της χώρας. Η κατανομή των **787** νέων εγχώριων κρουσμάτων ανά Περιφερειακή Ενότητα παρουσιάζεται στον κατωτέρω πίνακα.

Πίνακας 2: Ημερήσιος αριθμός και κρούσματα ανά 100.000 πληθυσμού επιβεβαιωμένων εγχώριων κρουσμάτων COVID-19 ανά περιφερειακή ενότητα στις 06 Ιανουαρίου 2021

ΠΕΡΙΦΕΡΕΙΑΚΗ ΕΝΟΤΗΤΑ	ΚΡΟΥΣΜΑΤΑ	ΜΕΣΟΣ ΟΡΟΣ ΚΡΟΥΣΜΑΤΩΝ ΤΩΝ ΤΕΛΕΥΤΑΙΩΝ 7 ΗΜΕΡΩΝ	ΚΡΟΥΣΜΑΤΑ ΑΝΑ 100000 ΠΛΗΘΥΣΜΟ	ΠΕΡΙΦΕΡΕΙΑΚΗ ΕΝΟΤΗΤΑ	ΚΡΟΥΣΜΑΤΑ	ΜΕΣΟΣ ΟΡΟΣ ΚΡΟΥΣΜΑΤΩΝ ΤΩΝ ΤΕΛΕΥΤΑΙΩΝ 7 ΗΜΕΡΩΝ	ΚΡΟΥΣΜΑΤΑ ΑΝΑ 100000 ΠΛΗΘΥΣΜΟ
ΑΙΤΩΛΟΑΚΑΡΝΑΝΙΑΣ	6	4,00	2,85	ΜΑΓΝΗΣΙΑΣ	7	6,00	3,68
ΑΝΑΤΟΛΙΚΗΣ ΑΤΤΙΚΗΣ	50	24,29	9,95	ΜΕΣΣΗΝΙΑΣ	1	1,00	0,63
ΑΡΓΟΛΙΔΑΣ	4	3,14	4,12	ΜΥΚΟΝΟΥ	2	0,29	19,74
ΑΡΚΑΔΙΑΣ	4	3,57	4,61	ΝΑΞΟΥ	1	0,29	4,8
ΑΧΑΪΑΣ	12	7,57	3,87	ΝΗΣΩΝ	6	1,29	8,04
ΒΟΙΩΤΙΑΣ	23	13,57	19,5	ΝΟΤΙΟΥ ΤΟΜΕΑ ΑΘΗΝΩΝ	28	16,57	5,28
ΒΟΡΕΙΟΥ ΤΟΜΕΑ ΑΘΗΝΩΝ	39	21,86	6,59	ΞΑΝΘΗΣ	8	8,43	7,19
ΔΡΑΜΑΣ	3	1,86	3,05	ΠΕΙΡΑΙΩΣ	46	18,29	10,25
ΔΥΤΙΚΗΣ ΑΤΤΙΚΗΣ	78	20,86	48,47	ΠΕΛΛΑΣ	9	3,14	6,44
ΔΥΤΙΚΟΥ ΤΟΜΕΑ ΑΘΗΝΩΝ	35	27,00	7,15	ΠΙΕΡΙΑΣ	8	4,29	6,31
ΕΒΡΟΥ	20	10,00	13,52	ΠΡΕΒΕΖΑΣ	4	0,57	6,96
ΕΥΒΟΙΑΣ	11	4,43	5,22	ΡΟΔΟΠΗΣ	12	18,86	10,71
ΗΛΕΙΑΣ	1	0,57	0,63	ΡΟΔΟΥ	2	0,86	1,67
ΗΜΑΘΙΑΣ	16	6,71	11,38	ΣΕΡΡΩΝ	9	8,57	5,1
ΘΑΣΟΥ	3	0,71	21,79	ΤΡΙΚΑΛΩΝ	7	2,43	5,34
ΘΕΣΣΑΛΟΝΙΚΗΣ	95	59,00	8,56	ΦΘΙΩΤΙΔΑΣ	9	4,71	5,69
ΚΑΒΑΛΑΣ	4	5,14	3,2	ΦΛΩΡΙΝΑΣ	6	4,29	11,67
ΚΑΛΥΜΝΟΥ	4	2,86	13,58	ΧΑΛΚΙΔΙΚΗΣ	19	5,43	17,94
ΚΑΡΔΙΤΣΙΑΣ	6	5,57	5,28	ΧΑΝΙΩΝ	2	2,86	1,28
ΚΑΣΤΟΡΙΑΣ	2	0,71	3,97	ΥΠΟ ΔΙΕΡΕΥΝΗΣΗ	6		
ΚΕΝΤΡΙΚΟΥ ΤΟΜΕΑ ΑΘΗΝΩΝ	87	42,57	8,45				
ΚΥΚΛΙΣ	5	4,14	6,22				
ΚΟΖΑΝΗΣ	23	13,71	15,31				
ΚΟΡΙΝΘΙΑΣ	2	1,00	1,38				
ΛΑΚΩΝΙΑΣ	6	4,14	6,73				
ΛΑΡΙΣΑΣ	24	15,14	8,44				
ΛΑΣΙΘΙΟΥ	23	4,43	30,51				
ΛΕΣΒΟΥ	9	4,57	10,41				

Σημ.1: η παρούσα κατανομή δύναται να τροποποιηθεί ανάλογα τα διαθέσιμα επιδημιολογικά δεδομένα

Σημ.2: αναγράφονται μόνο οι ΠΕ στις οποίες έχουν καταγραφεί κρούσματα κατά τη σημερινή αναφορά

Γεωγραφική διασπορά

Ο χάρτης αποτυπώνει τη γεωγραφική κατανομή των συνολικών κρουσμάτων COVID-19 (από την αρχή της επιδημίας) ανά Περιφερειακή Ενότητα της χώρας, με βάση την δηλωθείσα διεύθυνση μόνιμης κατοικίας του ασθενούς, ή τη διεύθυνση προσωρινής διαμονής για τους τουρίστες και άλλους προσωρινά διαμένοντες στην Ελλάδα. Συμπεριλαμβάνονται τόσο κρούσματα με ιστορικό ταξιδιού (“εισαγόμενα”) όσο και κρούσματα με πιθανή εγχώρια μετάδοση.

Διάγραμμα 4: Χάρτης αθροιστικής επίπτωσης επιβεβαιωμένων κρουσμάτων COVID-19, 06 Ιανουαρίου 2021

Με βάση τον τόπο μόνιμης κατοικίας, ή προσωρινής διαμονής (για τους προσωρινά διαμένοντες)

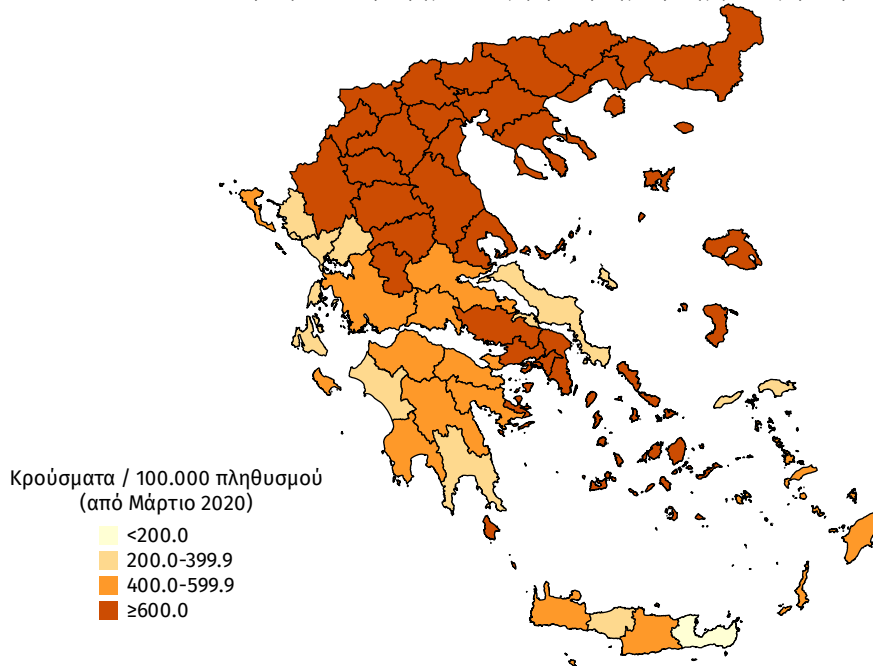

Διάγραμμα 5: Χάρτης επίπτωσης τελευταίων δεκατεσσάρων ημερών επιβεβαιωμένων κρουσμάτων COVID-19, 06 Ιανουαρίου 2021

Με βάση τον τόπο μόνιμης κατοικίας, ή προσωρινής διαμονής (για τους προσωρινά διαμένοντες)

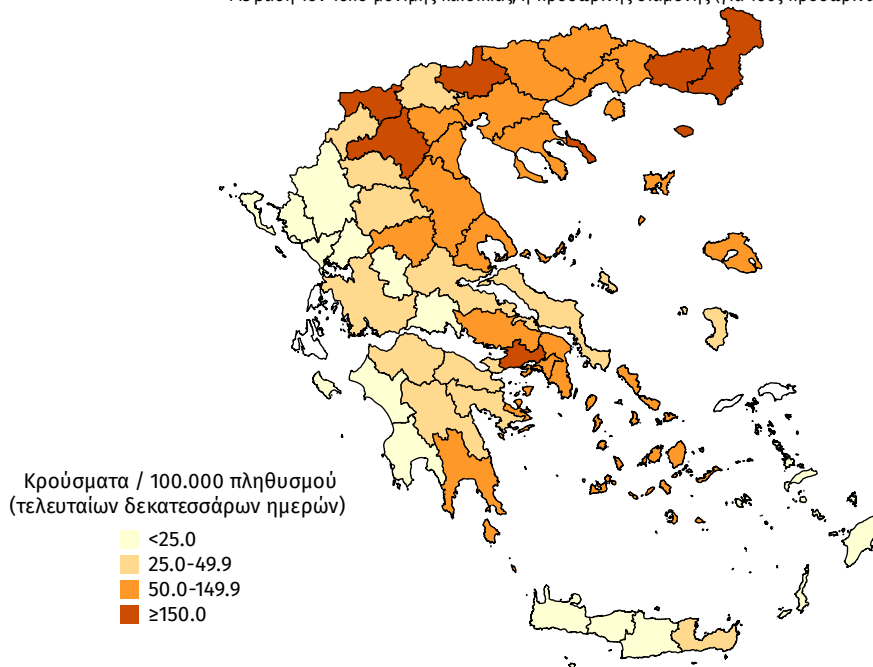

Δείγματα που έχουν ελεγχθεί: Από την 1η Ιανουαρίου 2020 μέχρι σήμερα, στα εργαστήρια που διενεργούν ελέγχους για τον νέο κορωνοϊό (SARS-CoV-2) και που δηλώνουν συστηματικά στον ΕΟΔΥ το σύνολο των δειγμάτων που ελέγχουν, έχουν συνολικά ελεγχθεί **2.854.159** κλινικά δείγματα ενώ από Μονάδες Υγείας και Κλιμάκια του ΕΟΔΥ που διενεργούν ελέγχους Rapid Ag έχουν ελεγχθεί **640.834** δείγματα.

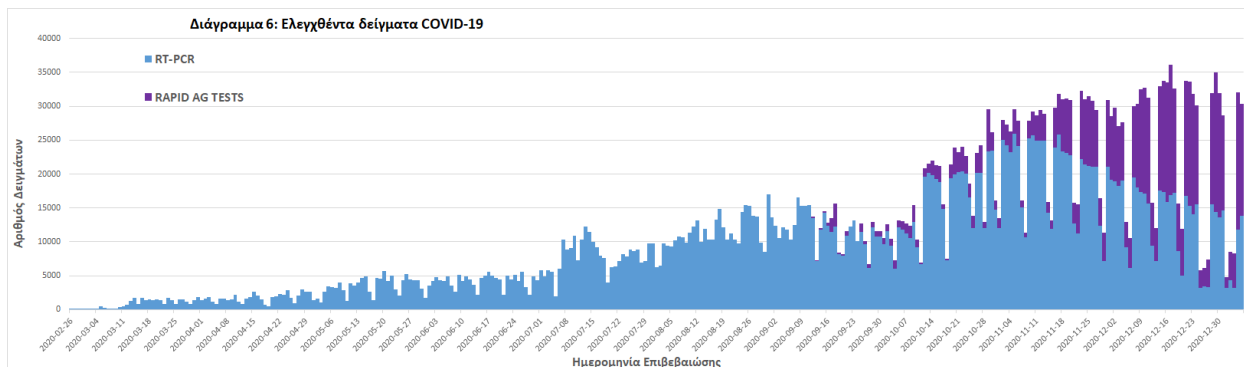

Την εβδομάδα 28 Δεκεμβρίου - 3 Ιανουαρίου (Iso Week 53) το ποσοστό θετικότητας ήταν **2.95%** σε σύνολο **68.931** RT-PCR και **80.159** Rapid Ag τεστ που πραγματοποιήθηκαν.

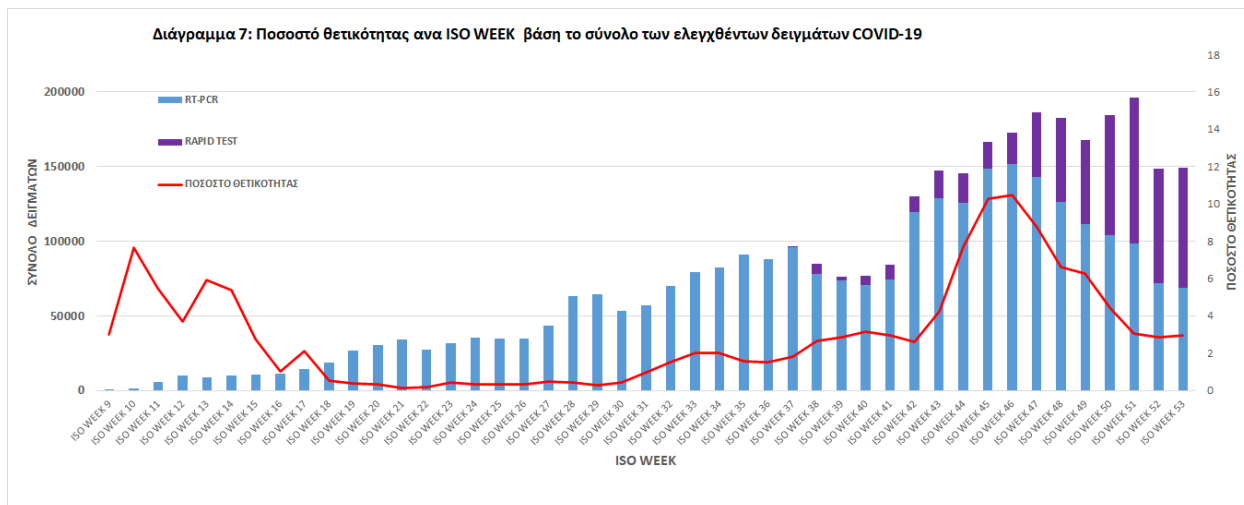

Παράρτημα 1: Επιδημικές καμπύλες κρουσμάτων COVID-19 ανά Περιφέρεια με βάση την δηλωθείσα διεύθυνση μόνιμης κατοικίας του κρούσματος ή τη διεύθυνση προσωρινής διαμονής για τους τουρίστες και άλλους προσωρινά διαμένοντες στην Ελλάδα. Συμπεριλαμβάνονται τόσο κρούσματα με ιστορικό ταξιδιού όσο και κρούσματα με πιθανή εγχώρια μετάδοση.

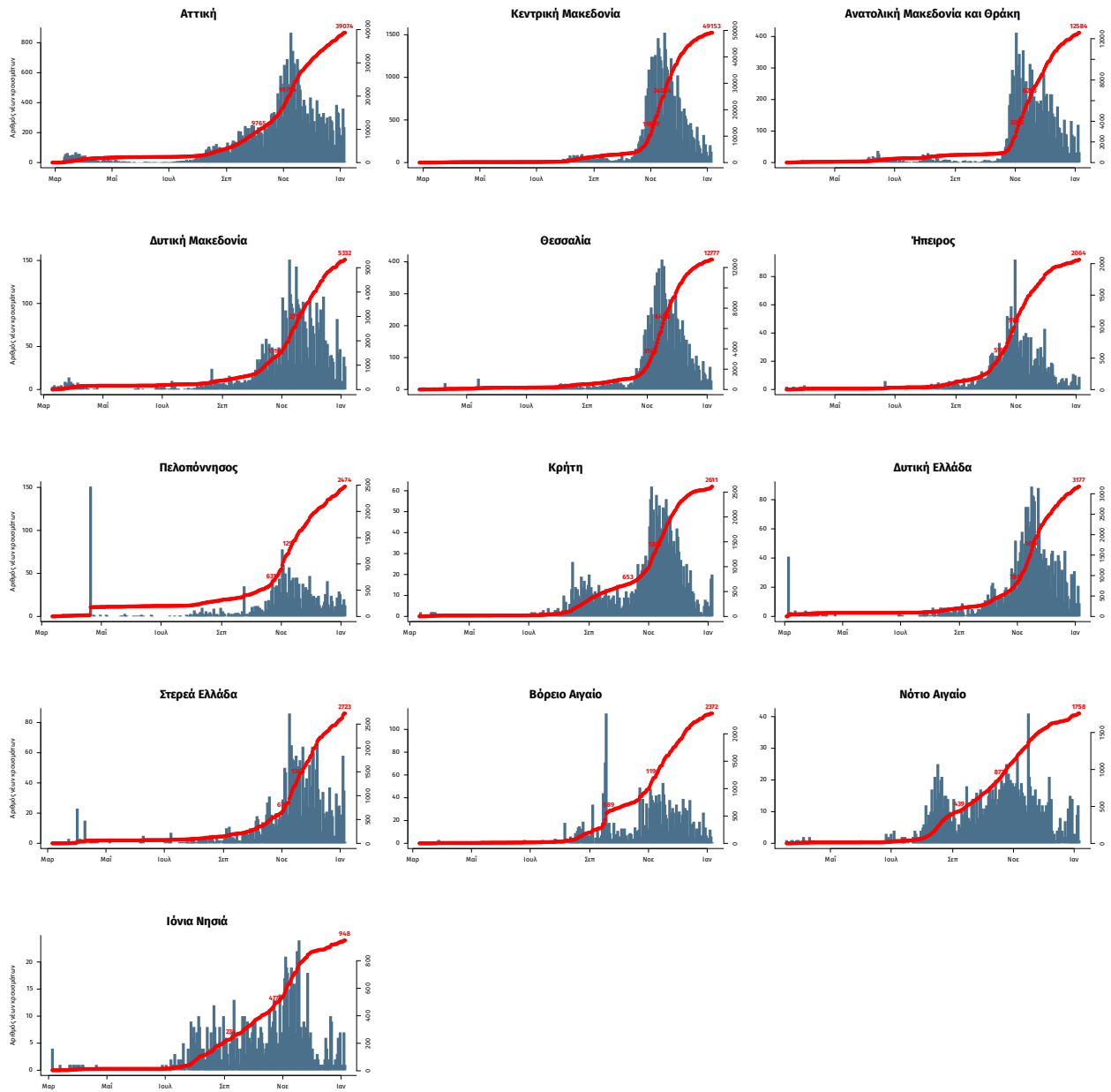

Σημ.: οι στήλες εκφράζουν τον αριθμό νέων κρουσμάτων με βάση την ημερομηνία λήψης εργαστηριακού δείγματος, και όχι με βάση την ημερομηνία ανακοίνωσης των κρουσμάτων.