



ΕΘΝΙΚΟΣ ΟΡΓΑΝΙΣΜΟΣ
ΔΗΜΟΣΙΑΣ ΥΓΕΙΑΣ

Ημερήσια έκθεση επιδημιολογικής επιτήρησης λοίμωξης από το νέο κορωνοϊό (COVID-19)

Δεδομένα έως 08 Ιανουαρίου 2021, ώρα 15:00

Τα στοιχεία που παρουσιάζονται αφορούν περιστατικά από την επιδημιολογική επιτήρηση της νόσου από το νέο κορωνοϊό (COVID-19), με βάση τα δεδομένα που έχουν δηλωθεί στον ΕΟΔΥ και καταγραφεί μέχρι τις 08 Ιανουαρίου 2021 (ώρα 15:00).

Τα **νέα εργαστηριακά επιβεβαιωμένα κρούσματα** της νόσου είναι **721**, εκ των οποίων **8** εντοπίστηκαν κατόπιν ελέγχων στις πύλες εισόδου της χώρας. Ο **συνολικός αριθμός** των κρουσμάτων ανέρχεται σε **143494** (ημερήσια μεταβολή +0.5%), εκ των οποίων **52.2% άνδρες**.¹ Οι νέοι **θάνατοι** ασθενών με COVID-19 είναι **49**, ενώ από την έναρξη της επιδημίας έχουν καταγραφεί συνολικά **5195 θάνατοι**. Η **διάμεση ηλικία** των ασθενών που απεβίωσαν είναι **79** έτη. Ο αριθμός των ασθενών που νοσηλεύονται **διασωληνωμένοι** είναι **386** (68.7% άνδρες).

Η ημερήσια κατανομή των επιβεβαιωμένων κρουσμάτων είναι η ακόλουθη (η γραμμή παριστάνει την συνολική, αθροιστική κατανομή των κρουσμάτων).

Διάγραμμα 1: Αριθμός εργαστηριακά επιβεβαιωμένων κρουσμάτων COVID-19 στην Ελλάδα, 08 Ιανουαρίου 2021

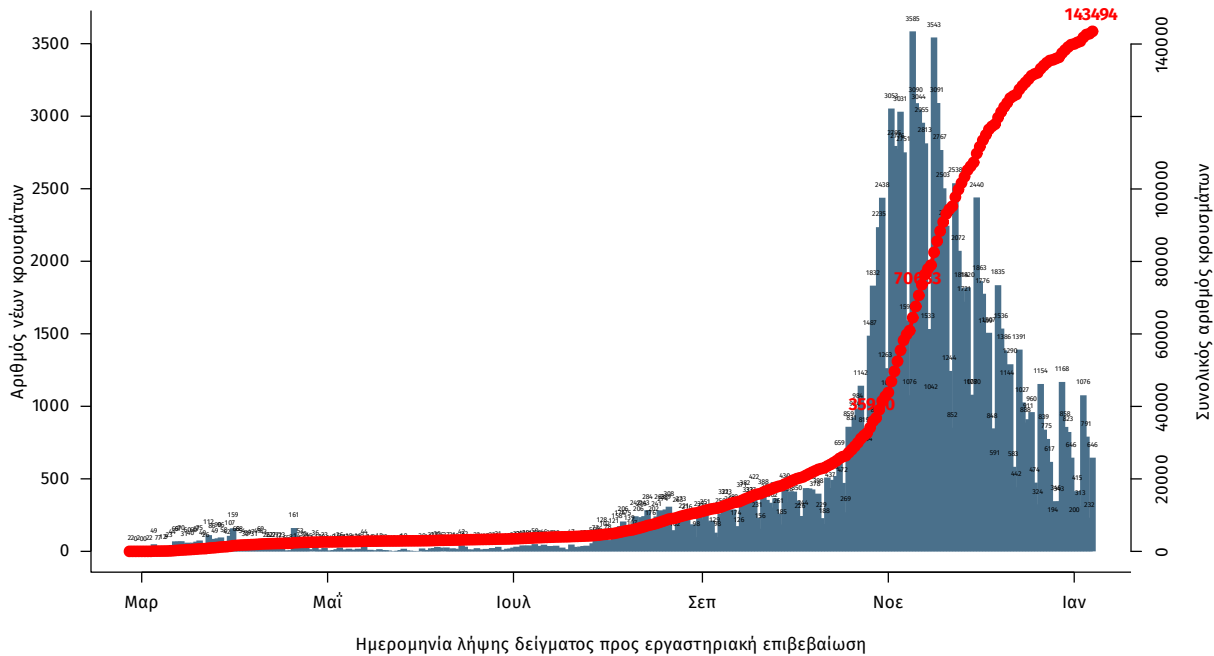

Σημ.: οι στήλες στο Διάγραμμα 1 εκφράζουν τον αριθμό νέων κρουσμάτων με βάση την ημερομηνία λήψης εργαστηριακού δείγματος, και όχι με βάση την ημερομηνία ανακοίνωσης των κρουσμάτων.

¹ Ο συνολικός αριθμός επιβεβαιωμένων κρουσμάτων έχει αναθεωρηθεί κατόπιν ελέγχου των δεδομένων.

Διάγραμμα 2: Αριθμός εργαστηριακά επιβεβαιωμένων θανάτων με COVID-19 στην Ελλάδα, 08 Ιανουαρίου 2021

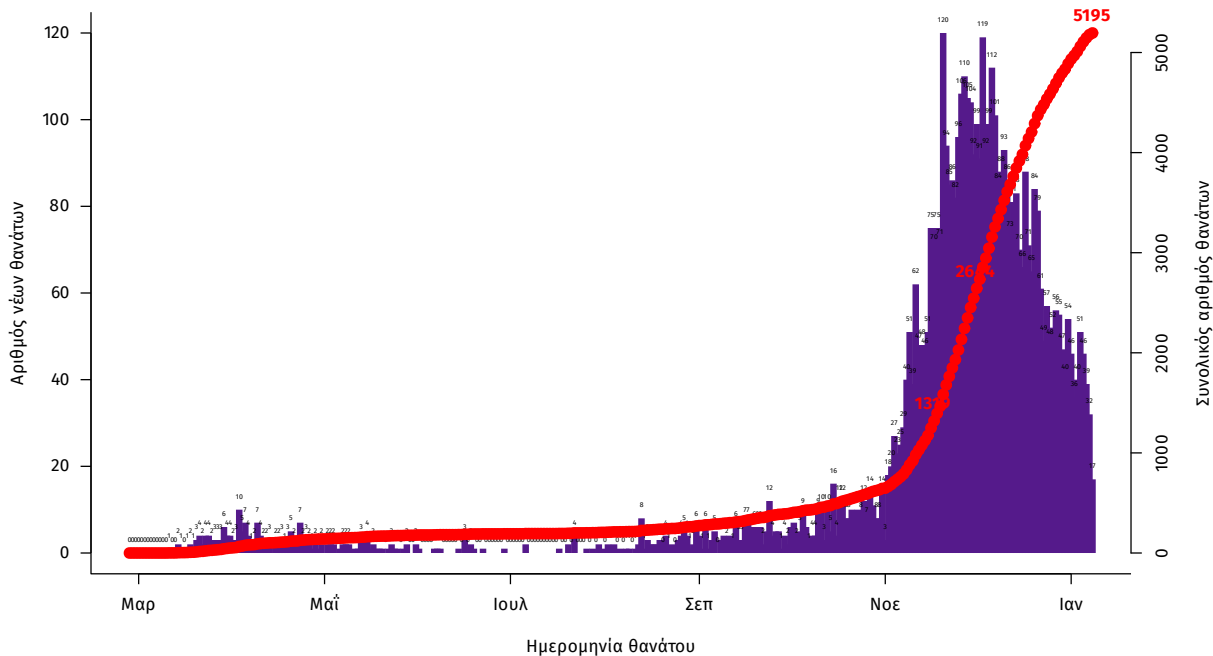

Η διάμεση ηλικία των κρουσμάτων είναι 44 έτη (εύρος 0.2 έως 104 ετών), ενώ η διάμεση ηλικία των θανάτων είναι 79 έτη (εύρος 24 έως 103 ετών). Η ηλικιακή κατανομή των (α) συνολικών κρουσμάτων, (β) των περιστατικών που κατέληξαν σε θάνατο και (γ) των ασθενών που νοσηλεύονται διασωληνωμένοι, είναι η ακόλουθη:

Πίνακας 1: Ηλικιακή κατανομή επιβεβαιωμένων κρουσμάτων COVID-19

	Σύνολο κρουσμάτων COVID-19*	Θάνατοι ασθενών με COVID-19	Νοσηλεύόμενοι διασωληνωθέντες
Σύνολο			
0 – 17 ετών	8384 (6.0%)	0 (0.0%)	0 (0.0%)
18 – 39 ετών	49193 (35.4%)	41 (0.8%)	8 (2.1%)
40 – 64 ετών	57731 (41.6%)	755 (14.5%)	135 (35.0%)
65 και άνω	23500 (16.9%)	4399 (84.7%)	243 (63.0%)
Άνδρες			
0 – 17 ετών	4442 (6.1%)	0 (0.0%)	0 (0.0%)
18 – 39 ετών	26676 (36.9%)	34 (1.1%)	7 (2.6%)
40 – 64 ετών	29346 (40.6%)	534 (17.4%)	88 (33.1%)
65 και άνω	11836 (16.4%)	2501 (81.5%)	171 (64.3%)
Γυναίκες			
0 – 17 ετών	3941 (5.9%)	0 (0.0%)	0 (0.0%)
18 – 39 ετών	22511 (33.9%)	7 (0.3%)	1 (0.8%)
40 – 64 ετών	28371 (42.7%)	221 (10.4%)	47 (39.2%)
65 και άνω	11661 (17.5%)	1898 (89.3%)	72 (60.0%)

* Τα στοιχεία αφορούν τα κρούσματα εκείνα για τα οποία είναι γνωστή και επιβεβαιωμένη η ηλικία τους

Η διαχρονική εξέλιξη των συνολικών κρουσμάτων και συνολικού αριθμού των θανάτων ασθενών COVID-19 παρουσιάζεται στο ακόλουθο διάγραμμα.

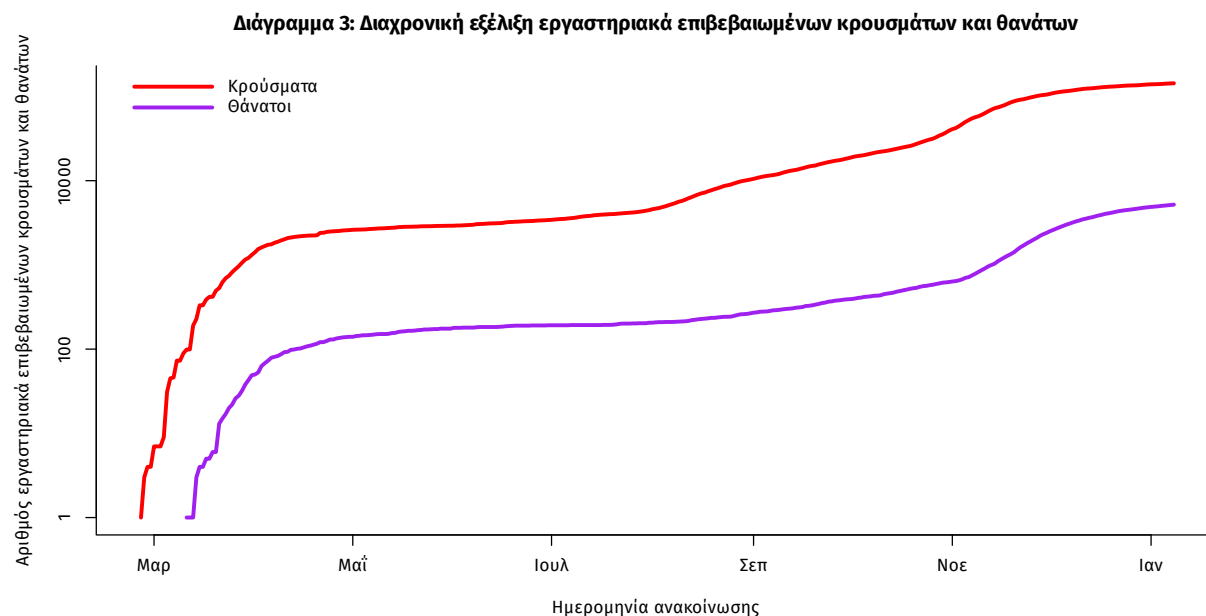

Σημ.: ευθεία γραμμή υποδηλώνει εκθετικό ρυθμό αύξησης της ασθένειας (σε λογαριθμική κλίμακα)

Από το σύνολο των **721 νέων** κρουσμάτων του νέου ιού στη χώρα **18** είναι εισαγόμενα και **8** εντοπίστηκαν κατόπιν ελέγχων στις πύλες εισόδου της χώρας. Η κατανομή των **703** νέων εγχώριων κρουσμάτων ανά Περιφερειακή Ενότητα παρουσιάζεται στον κατωτέρω πίνακα.

Πίνακας 2: Ημερήσιος αριθμός και κρούσματα ανά 100.000 πληθυσμού επιβεβαιωμένων εγχώριων κρουσμάτων COVID-19 ανά περιφερειακή ενότητα στις 08 Ιανουαρίου 2021

ΠΕΡΙΦΕΡΕΙΑΚΗ ΕΝΟΤΗΤΑ	ΚΡΟΥΣΜΑΤΑ	ΜΕΣΟΣ ΟΡΟΣ ΚΡΟΥΣΜΑΤΩΝ ΤΩΝ ΤΕΛΕΥΤΑΙΩΝ 7 ΗΜΕΡΩΝ	ΚΡΟΥΣΜΑΤΑ ΑΝΑ 100000 ΠΛΗΘΥΣΜΟ	ΠΕΡΙΦΕΡΕΙΑΚΗ ΕΝΟΤΗΤΑ	ΚΡΟΥΣΜΑΤΑ	ΜΕΣΟΣ ΟΡΟΣ ΚΡΟΥΣΜΑΤΩΝ ΤΩΝ ΤΕΛΕΥΤΑΙΩΝ 7 ΗΜΕΡΩΝ	ΚΡΟΥΣΜΑΤΑ ΑΝΑ 100000 ΠΛΗΘΥΣΜΟ
ΑΙΤΩΛΟΑΚΑΡΝΑΝΙΑΣ	8	3,57	3,8	ΛΑΡΙΣΑΣ	31	21,00	10,9
ΑΙΤΟΛΟΝΙΚΗΣ ΑΤΤΙΚΗΣ	32	26,71	6,37	ΛΑΣΙΘΙΟΥ	11	7,00	14,59
ΑΡΓΟΛΙΔΑΣ	3	6,14	3,09	ΛΕΣΒΟΥ	15	6,86	17,35
ΑΡΚΑΔΙΑΣ	3	4,00	3,46	ΜΑΓΝΗΣΙΑΣ	14	6,29	7,37
ΑΧΑΪΑΣ	4	6,57	1,29	ΝΗΣΩΝ	5	2,29	6,7
ΒΟΙΩΤΙΑΣ	25	15,57	21,2	ΝΟΤΙΟΥ ΤΟΜΕΑ ΑΘΗΝΩΝ	19	16,57	3,59
ΒΟΡΕΙΟΥ ΤΟΜΕΑ ΑΘΗΝΩΝ	27	20,00	4,56	ΞΑΝΘΗΣ	13	7,29	11,69
ΓΡΕΒΕΝΩΝ	1	0,71	3,15	ΠΕΙΡΑΙΩΣ	39	23,71	8,69
ΔΡΑΜΑΣ	2	1,86	2,03	ΠΕΛΛΑΣ	6	3,57	4,3
ΔΥΤΙΚΗΣ ΑΤΤΙΚΗΣ	35	22,43	21,75	ΠΙΕΡΙΑΣ	8	5,86	6,31
ΔΥΤΙΚΟΥ ΤΟΜΕΑ ΑΘΗΝΩΝ	22	27,00	4,49	ΡΕΘΥΜΝΟΥ	8	1,29	9,34
ΕΒΡΟΥ	14	11,86	9,46	ΡΟΔΟΠΗΣ	11	13,71	9,82
ΕΥΒΟΙΑΣ	10	5,71	4,74	ΣΕΡΡΩΝ	23	10,86	13,04
ΖΑΚΥΝΘΟΥ	1	0,57	2,45	ΤΡΙΚΑΛΩΝ	15	5,14	11,44
ΗΜΑΘΙΑΣ	18	7,43	12,8	ΦΘΙΩΤΙΔΑΣ	19	8,57	12,01
ΗΡΑΚΛΕΙΟΥ	3	1,00	0,98	ΦΛΩΡΙΝΑΣ	5	3,57	9,72
ΘΕΣΣΑΛΟΝΙΚΗΣ	94	65,29	8,47	ΧΑΛΚΙΔΙΚΗΣ	5	6,00	4,72
ΙΩΑΝΝΙΝΩΝ	5	2,29	2,98	ΧΑΝΙΩΝ	7	3,29	4,47
ΚΑΒΑΛΑΣ	7	3,57	5,6	ΧΙΟΥ	1	0,14	1,9
ΚΑΡΔΙΤΣΑΣ	18	7,86	15,85	ΥΠΟ ΔΙΕΡΕΥΝΗΣΗ	4		
ΚΑΣΤΟΡΙΑΣ	2	0,71	3,97				
ΚΕΝΤΡΙΚΟΥ ΤΟΜΕΑ ΑΘΗΝΩΝ	78	50,29	7,58				
ΚΕΡΚΥΡΑΣ	1	1,29	0,96				
ΚΥΛΚΗΣ	6	5,43	7,46				
ΚΟΖΑΝΗΣ	20	12,00	13,32				
ΚΟΡΙΝΘΙΑΣ	3	2,43	2,07				
ΛΑΚΩΝΙΑΣ	1	1,86	1,12				

Σημ.1: η παρούσα κατανομή δύναται να τροποποιηθεί ανάλογα τα διαθέσιμα επιδημιολογικά δεδομένα

Σημ.2: αναγράφονται μόνο οι ΠΕ στις οποίες έχουν καταγραφεί κρούσματα κατά τη σημερινή αναφορά

Γεωγραφική διασπορά

Ο χάρτης αποτυπώνει τη γεωγραφική κατανομή των συνολικών κρουσμάτων COVID-19 (από την αρχή της επιδημίας) ανά Περιφερειακή Ενότητα της χώρας, με βάση την δηλωθείσα διεύθυνση μόνιμης κατοικίας του ασθενούς, ή τη διεύθυνση προσωρινής διαμονής για τους τουρίστες και άλλους προσωρινά διαμένοντες στην Ελλάδα. Συμπεριλαμβάνονται τόσο κρούσματα με ιστορικό ταξιδιού (“εισαγόμενα”) όσο και κρούσματα με πιθανή εγχώρια μετάδοση.

Διάγραμμα 4: Χάρτης αθροιστικής επίπτωσης επιβεβαιωμένων κρουσμάτων COVID-19, 08 Ιανουαρίου 2021

Με βάση τον τόπο μόνιμης κατοικίας, ή προσωρινής διαμονής (για τους προσωρινά διαμένοντες)

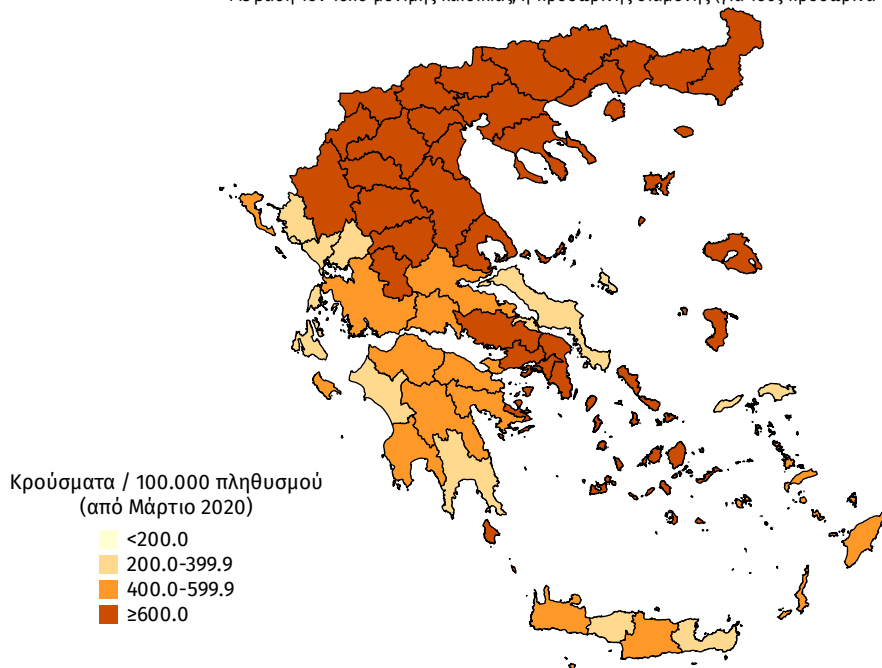

Διάγραμμα 5: Χάρτης επίπτωσης τελευταίων δεκατεσσάρων ημερών επιβεβαιωμένων κρουσμάτων COVID-19, 08 Ιανουαρίου 2021

Με βάση τον τόπο μόνιμης κατοικίας, ή προσωρινής διαμονής (για τους προσωρινά διαμένοντες)

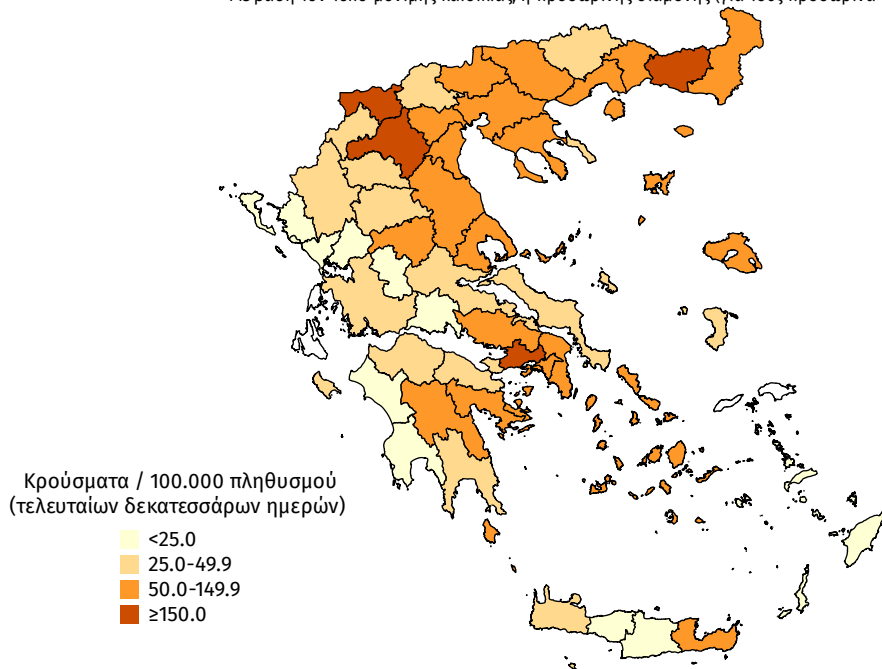

Δείγματα που έχουν ελεγχθεί: Από την 1η Ιανουαρίου 2020 μέχρι σήμερα, στα εργαστήρια που διενεργούν ελέγχους για τον νέο κορωνοϊό (SARS-CoV-2) και που δηλώνουν συστηματικά στον ΕΟΔΥ το σύνολο των δειγμάτων που ελέγχουν, έχουν συνολικά ελεγχθεί **2.870.898** κλινικά δείγματα ενώ από Μονάδες Υγείας και Κλιμάκια του ΕΟΔΥ που διενεργούν ελέγχους Rapid Ag έχουν ελεγχθεί **669.250** δείγματα.

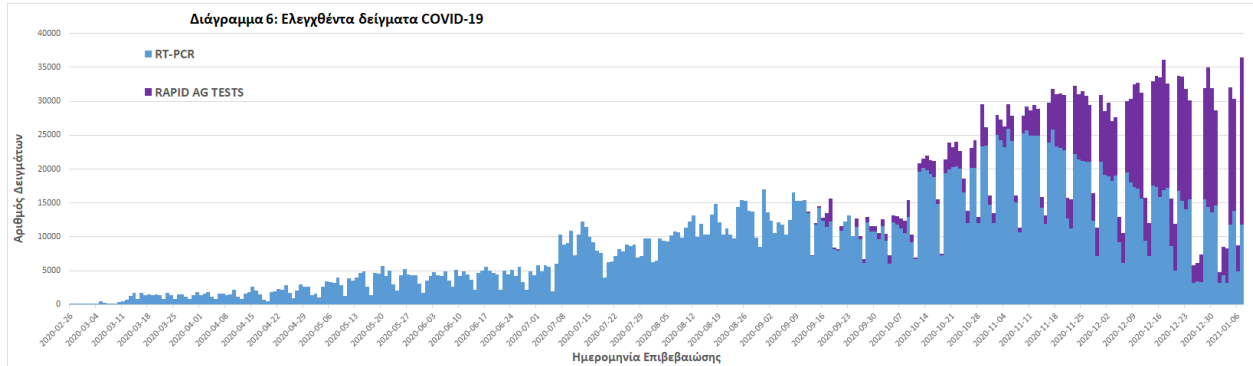

Παράρτημα 1: Επιδημικές καμπύλες κρουσμάτων COVID-19 με βάση την δηλωθείσα διεύθυνση μόνιμης κατοικίας του κρούσματος ή τη διεύθυνση προσωρινής διαμονής για τους τουρίστες και άλλους προσωρινά διαμένοντες στην Ελλάδα. Συμπεριλαμβάνονται τόσο κρούσματα με ιστορικό ταξιδιού όσο και κρούσματα με πιθανή εγχώρια μετάδοση.

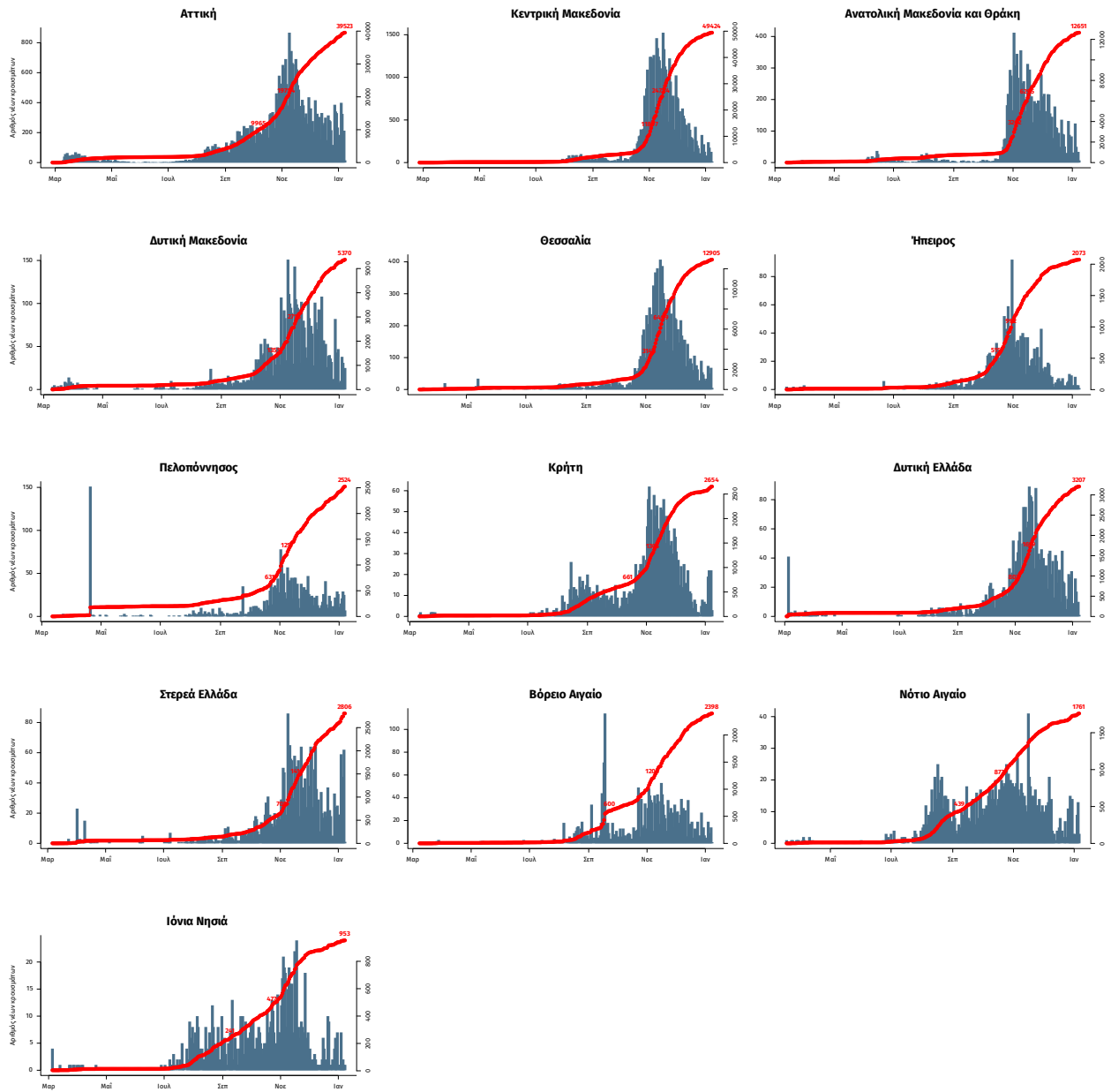

Σημ.: οι στήλες εκφράζουν τον αριθμό νέων κρουσμάτων με βάση την ημερομηνία λήψης εργαστηριακού δείγματος, και όχι με βάση την ημερομηνία ανακοίνωσης των κρουσμάτων.