



ΕΘΝΙΚΟΣ ΟΡΓΑΝΙΣΜΟΣ
ΔΗΜΟΣΙΑΣ ΥΓΕΙΑΣ

Ημερήσια έκθεση επιδημιολογικής επιτήρησης λοίμωξης από το νέο κορωνοϊό (COVID-19)

Δεδομένα έως 12 Ιανουαρίου 2021, ώρα 15:00

Τα στοιχεία που παρουσιάζονται αφορούν περιστατικά από την επιδημιολογική επιτήρηση της νόσου από το νέο κορωνοϊό (COVID-19), με βάση τα δεδομένα που έχουν δηλωθεί στον ΕΟΔΥ και καταγραφεί μέχρι τις 12 Ιανουαρίου 2021 (ώρα 15:00).

Τα **νέα εργαστηριακά επιβεβαιωμένα κρούσματα** της νόσου είναι **866**, εκ των οποίων **12** εντοπίστηκαν κατόπιν ελέγχων στις πύλες εισόδου της χώρας. Ο **συνολικός αριθμός** των κρουσμάτων ανέρχεται σε **146020** (ημερήσια μεταβολή +0.6%), εκ των οποίων **52.2% άνδρες**.¹ Οι νέοι **θάνατοι** ασθενών με COVID-19 είναι **27**, ενώ από την έναρξη της επιδημίας έχουν καταγραφεί συνολικά **5329 θάνατοι**. Η **διάμεση ηλικία** των ασθενών που απεβίωσαν είναι **79** έτη. Ο αριθμός των ασθενών που νοσηλεύονται **διασωληνωμένοι** είναι **337** (69.4% άνδρες).

Η ημερήσια κατανομή των επιβεβαιωμένων κρουσμάτων είναι η ακόλουθη (η γραμμή παριστάνει την συνολική, αθροιστική κατανομή των κρουσμάτων).

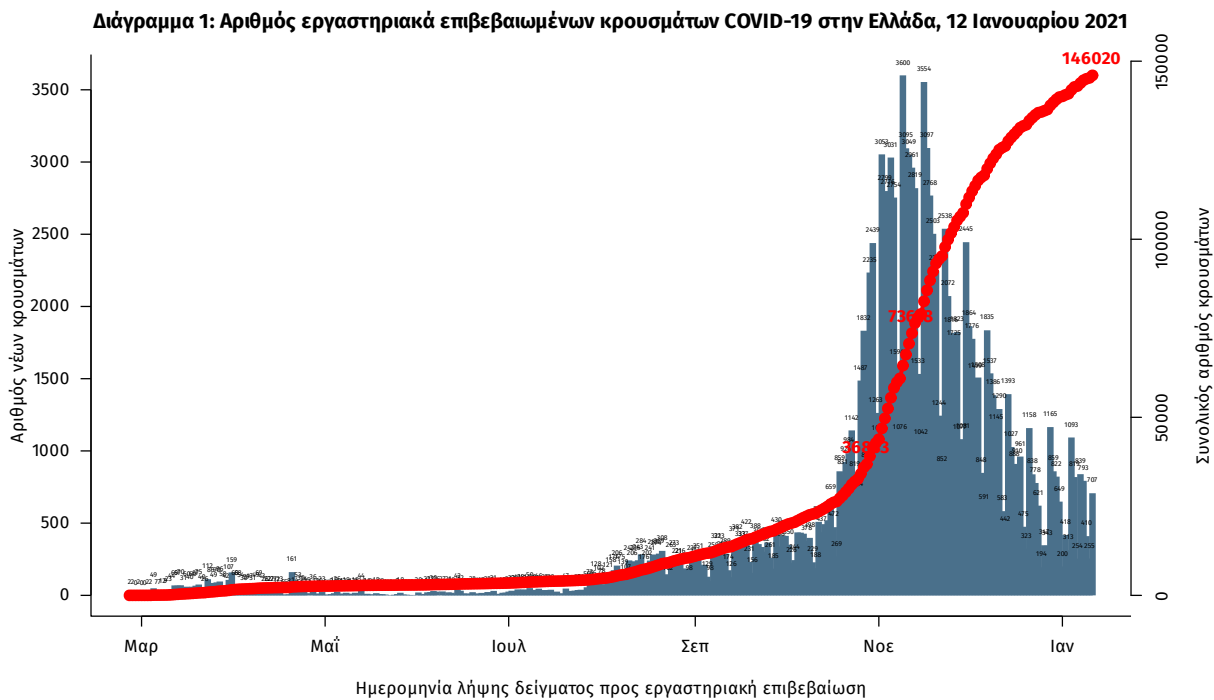

Σημ.: οι στήλες στο Διάγραμμα 1 εκφράζουν τον αριθμό νέων κρουσμάτων με βάση την ημερομηνία λήψης εργαστηριακού δείγματος, και όχι με βάση την ημερομηνία ανακοίνωσης των κρουσμάτων.

¹ Ο συνολικός αριθμός επιβεβαιωμένων κρουσμάτων έχει αναθεωρηθεί κατόπιν ελέγχου των δεδομένων.

Η διαχρονική εξέλιξη των συνολικών κρουσμάτων και συνολικού αριθμού των θανάτων ασθενών COVID-19 παρουσιάζεται στο ακόλουθο διάγραμμα.

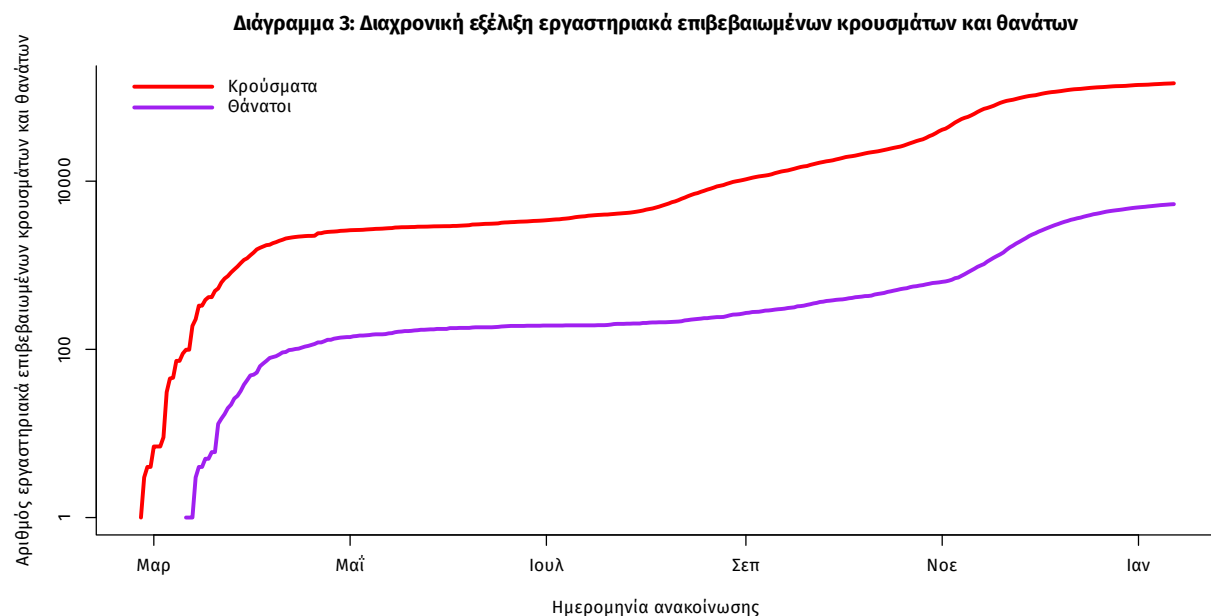

Σημ.: ευθεία γραμμή υποδηλώνει εκθετικό ρυθμό αύξησης της ασθένειας (σε λογαριθμική κλίμακα)

Από το σύνολο των **866 νέων** κρουσμάτων του νέου ιού στη χώρα **21** είναι εισαγόμενα και **12** εντοπίστηκαν κατόπιν ελέγχων στις πύλες εισόδου της χώρας. Η κατανομή των **845** νέων εγχώριων κρουσμάτων ανά Περιφερειακή Ενότητα παρουσιάζεται στον κατωτέρω πίνακα.

Πίνακας 2: Ημερήσιος αριθμός και κρούσματα ανά 100.000 πληθυσμού επιβεβαιωμένων εγχώριων κρουσμάτων COVID-19 ανά περιφερειακή ενότητα στις 12 Ιανουαρίου 2021

ΠΕΡΙΦΕΡΕΙΑΚΗ ΕΝΟΤΗΤΑ	ΜΕΣΟΣ ΟΡΟΣ ΚΡΟΥΣΜΑΤΩΝ ΤΩΝ ΤΕΛΕΥΤΑΙΩΝ 7 ΗΜΕΡΩΝ			ΠΕΡΙΦΕΡΕΙΑΚΗ ΕΝΟΤΗΤΑ	ΜΕΣΟΣ ΟΡΟΣ ΚΡΟΥΣΜΑΤΩΝ ΤΩΝ ΤΕΛΕΥΤΑΙΩΝ 7 ΗΜΕΡΩΝ		
	ΚΡΟΥΣΜΑΤΑ	ΗΜΕΡΩΝ	ΚΡΟΥΣΜΑΤΑ ΑΝΑ 100000 ΠΛΗΘΥΣΜΟ		ΚΡΟΥΣΜΑΤΑ	ΤΕΛΕΥΤΑΙΩΝ 7 ΗΜΕΡΩΝ	ΚΡΟΥΣΜΑΤΑ ΑΝΑ 100000 ΠΛΗΘΥΣΜΟ
ΑΙΤΩΛΟΑΚΑΡΝΑΝΙΑΣ	4	4,43	1,9	ΛΑΚΩΝΙΑΣ	21	6,71	23,56
ΑΝΑΤΟΛΙΚΗΣ ΑΤΤΙΚΗΣ	38	21,00	7,56	ΛΑΡΙΣΣΑΣ	31	18,71	10,9
ΑΡΓΟΛΙΔΑΣ	4	5,71	4,12	ΛΑΣΙΘΙΟΥ	4	4,00	5,31
ΑΡΚΑΔΙΑΣ	1	1,57	1,15	ΛΕΣΒΟΥ	23	10,14	26,61
ΑΧΑΪΑΣ	10	11,71	3,22	ΜΑΓΝΗΣΙΑΣ	8	7,00	4,21
ΒΟΙΩΤΙΑΣ	29	11,71	24,59	ΜΕΣΣΗΝΙΑΣ	3	1,43	1,88
ΒΟΡΕΙΟΥ ΤΟΜΕΑ ΑΘΗΝΩΝ	52	21,57	8,79	ΜΥΚΟΝΟΥ	2	0,29	19,74
ΔΡΑΜΑΣ	7	1,57	7,12	ΝΗΣΩΝ	1	2,86	1,34
ΔΥΤΙΚΗΣ ΑΤΤΙΚΗΣ	49	22,71	30,45	ΝΟΤΙΟΥ ΤΟΜΕΑ ΑΘΗΝΩΝ	34	15,43	6,42
ΔΥΤΙΚΟΥ ΤΟΜΕΑ ΑΘΗΝΩΝ	36	19,71	7,35	ΞΑΝΘΗΣ	11	7,14	9,89
ΕΒΡΟΥ	8	7,71	5,41	ΠΕΙΡΑΪΩΣ	49	26,86	10,91
ΕΥΒΟΙΑΣ	20	8,43	9,49	ΠΕΛΛΑΣ	1	1,57	0,72
ΕΥΡΥΤΑΝΙΑΣ	4	0,57	19,92	ΠΙΕΡΙΑΣ	13	9,14	10,26
ΗΛΕΙΑΣ	1	0,43	0,63	ΡΟΔΟΠΗΣ	6	4,00	5,36
ΗΜΑΘΙΑΣ	10	5,00	7,11	ΡΟΔΟΥ	1	0,43	0,83
ΗΡΑΚΛΕΙΟΥ	5	2,43	1,64	ΣΕΡΡΩΝ	16	8,71	9,07
ΘΕΣΣΑΛΟΝΙΚΗΣ	99	62,14	8,92	ΤΡΙΚΑΛΩΝ	15	7,71	11,44
ΘΗΡΑΣ	1	0,43	5,3	ΦΘΙΩΤΙΔΑΣ	9	8,29	5,69
ΙΩΑΝΝΙΝΩΝ	1	2,00	0,6	ΦΛΩΡΙΝΑΣ	5	1,71	9,72
ΚΑΒΑΛΑΣ	11	3,57	8,81	ΧΑΛΚΙΔΙΚΗΣ	4	2,29	3,78
ΚΑΛΥΜΝΟΥ	6	2,43	20,37	ΧΑΝΙΩΝ	5	2,86	3,19
ΚΑΡΔΙΤΣΑΣ	11	6,00	9,69	ΥΠΟ ΔΙΕΡΕΥΝΗΣΗ	1		
ΚΑΣΤΟΡΙΑΣ	1	0,71	1,99				
ΚΕΝΤΡΙΚΟΥ ΤΟΜΕΑ ΑΘΗΝΩΝ	106	52,14	10,3				
ΚΕΡΚΥΡΑΣ	1	0,29	0,96				
ΚΙΛΙΚΙΑΣ	5	4,57	6,22				
ΚΟΖΑΝΗΣ	53	10,71	35,29				
ΚΟΡΙΝΘΙΑΣ	9	5,00	6,2				

Σημ.1: η παρούσα κατανομή δύναται να τροποποιηθεί ανάλογα τα διαθέσιμα επιδημιολογικά δεδομένα

Σημ.2: αναγράφονται μόνο οι ΠΕ στις οποίες έχουν καταγραφεί κρούσματα κατά τη σημερινή αναφορά

Γεωγραφική διασπορά

Ο χάρτης αποτυπώνει τη γεωγραφική κατανομή των συνολικών κρούσμάτων COVID-19 (από την αρχή της επιδημίας) ανά Περιφερειακή Ενότητα της χώρας, με βάση την δηλωθείσα διεύθυνση μόνιμης κατοικίας του ασθενούς, ή τη διεύθυνση προσωρινής διαμονής για τους τουρίστες και άλλους προσωρινά διαμένοντες στην Ελλάδα. Συμπεριλαμβάνονται τόσο κρούσματα με ιστορικό ταξιδιού (“εισαγόμενα”) όσο και κρούσματα με πιθανή εγχώρια μετάδοση.

Διάγραμμα 4: Χάρτης αθροιστικής επίπτωσης επιβεβαιωμένων κρουσμάτων COVID-19, 12 Ιανουαρίου 2021

Με βάση τον τόπο μόνιμης κατοικίας, ή προσωρινής διαμονής (για τους προσωρινά διαμένοντες)

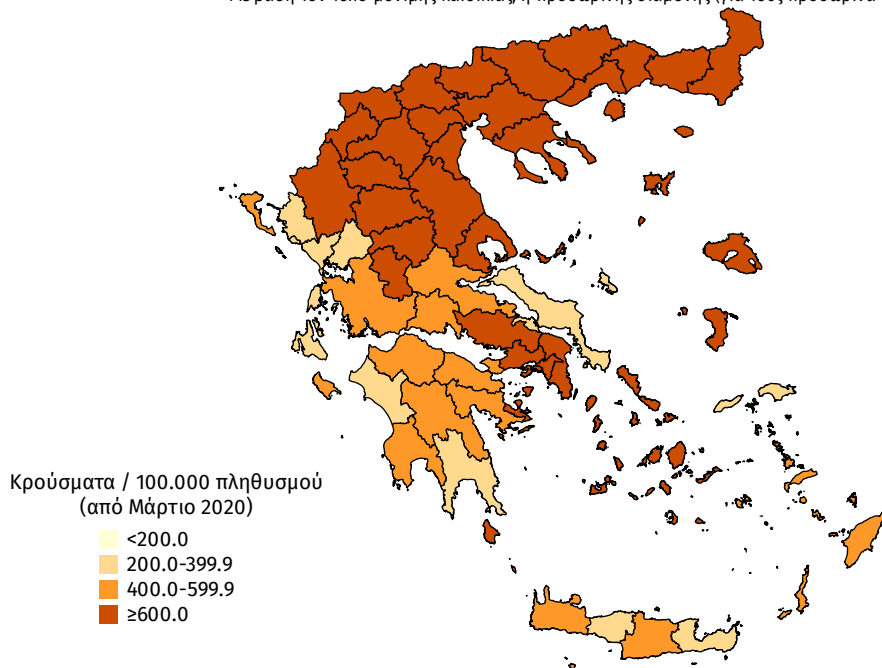

Διάγραμμα 5: Χάρτης επίπτωσης τελευταίων δεκατεσσάρων ημερών επιβεβαιωμένων κρουσμάτων COVID-19, 12 Ιανουαρίου 2021

Με βάση τον τόπο μόνιμης κατοικίας, ή προσωρινής διαμονής (για τους προσωρινά διαμένοντες)

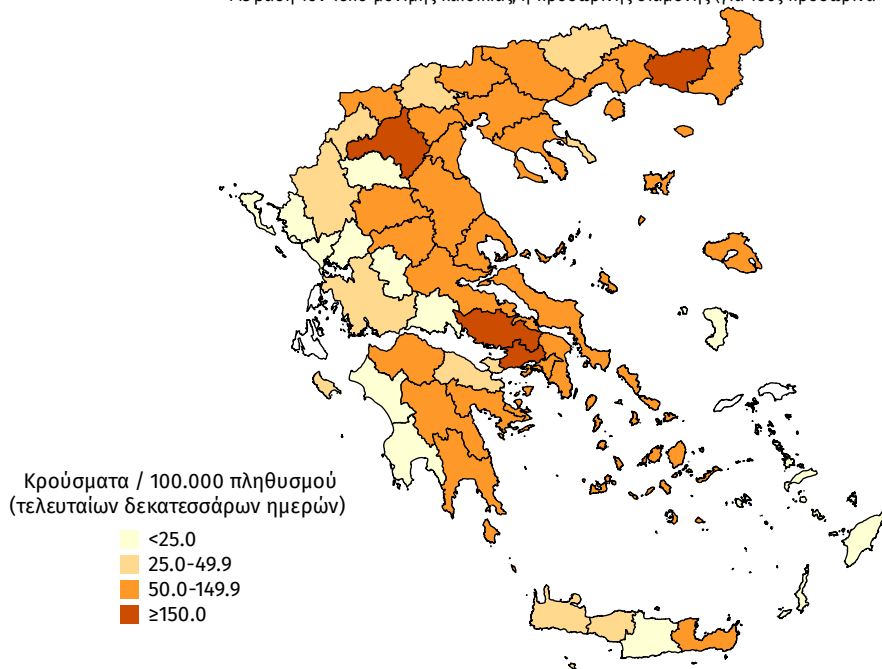

Δείγματα που έχουν ελεγχθεί: Από την 1η Ιανουαρίου 2020 μέχρι σήμερα, στα εργαστήρια που διενεργούν ελέγχους για τον νέο κορωνοϊό (SARS-CoV-2) και που δηλώνουν συστηματικά στον ΕΟΔΥ το σύνολο των δειγμάτων που ελέγχουν, έχουν συνολικά ελεγχθεί **2.909.699** κλινικά δείγματα ενώ από Μονάδες Υγείας και Κλιμάκια του ΕΟΔΥ που διενεργούν ελέγχους Rapid Ag έχουν ελεγχθεί **745.184** δείγματα.

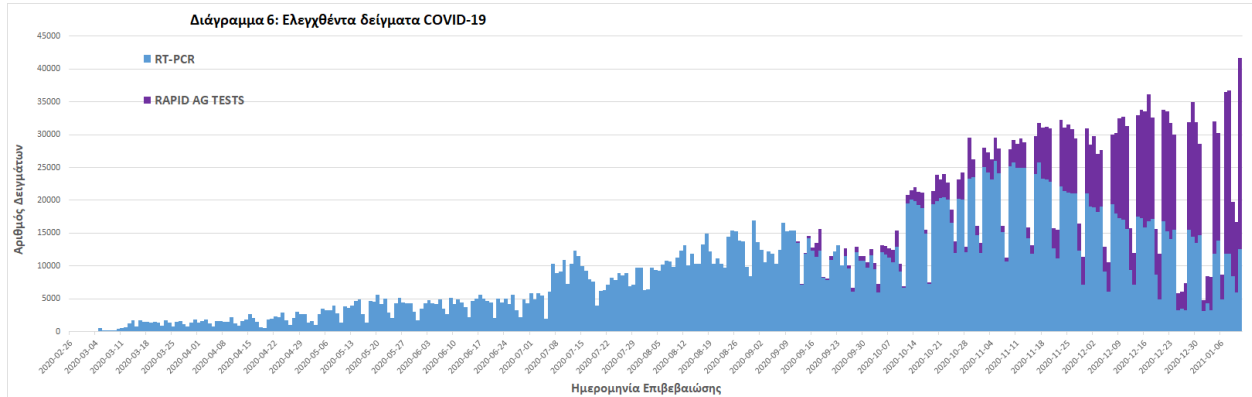

Παράρτημα 1: Επιδημικές καμπύλες κρουσμάτων COVID-19 με βάση την δηλωθείσα διεύθυνση μόνιμης κατοικίας του κρούσματος ή τη διεύθυνση προσωρινής διαμονής για τους τουρίστες και άλλους προσωρινά διαμένοντες στην Ελλάδα. Συμπεριλαμβάνονται τόσο κρούσματα με ιστορικό ταξιδιού όσο και κρούσματα με πιθανή εγχώρια μετάδοση.

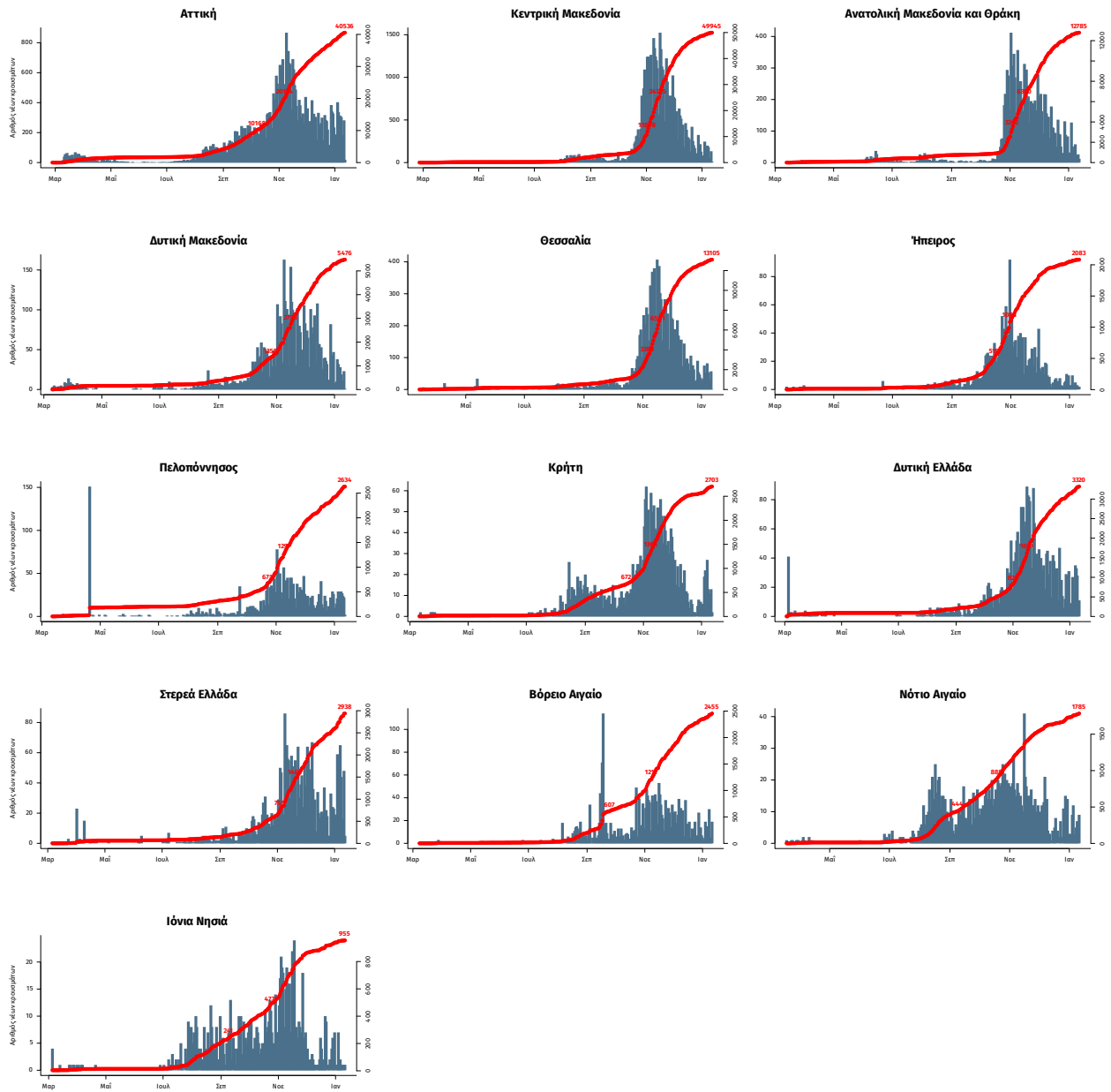

Σημ.: οι στήλες εκφράζουν τον αριθμό νέων κρουσμάτων με βάση την ημερομηνία λήψης εργαστηριακού δείγματος, και όχι με βάση την ημερομηνία ανακοίνωσης των κρουσμάτων.