



ΕΘΝΙΚΟΣ ΟΡΓΑΝΙΣΜΟΣ
ΔΗΜΟΣΙΑΣ ΥΓΕΙΑΣ

Ημερήσια έκθεση επιδημιολογικής επιτήρησης λοίμωξης από το νέο κορωνοϊό (COVID-19)

Δεδομένα έως 19 Ιανουαρίου 2021, ώρα 15:00

Τα στοιχεία που παρουσιάζονται αφορούν περιστατικά από την επιδημιολογική επιτήρηση της νόσου από το νέο κορωνοϊό (COVID-19), με βάση τα δεδομένα που έχουν δηλωθεί στον ΕΟΔΥ και καταγραφεί μέχρι τις 19 Ιανουαρίου 2021 (ώρα 15:00).

Τα **νέα εργαστηριακά επιβεβαιωμένα κρούσματα** της νόσου είναι **566**, εκ των οποίων **17** εντοπίστηκαν κατόπιν ελέγχων στις πύλες εισόδου της χώρας. Ο **συνολικός αριθμός** των κρουσμάτων ανέρχεται σε **149462** (ημερήσια μεταβολή +0.4%), εκ των οποίων **52.1% άνδρες**.¹ Οι νέοι **θάνατοι** ασθενών με COVID-19 είναι **30**, ενώ από την έναρξη της επιδημίας έχουν καταγραφεί συνολικά **5518 θάνατοι**. Η **διάμεση ηλικία** των ασθενών που απεβίωσαν είναι **79** έτη. Ο αριθμός των ασθενών που νοσηλεύονται **διασωληνωμένοι** είναι **320** (70.3% άνδρες).

Η ημερήσια κατανομή των επιβεβαιωμένων κρουσμάτων είναι η ακόλουθη (η γραμμή παριστάνει την συνολική, αθροιστική κατανομή των κρουσμάτων).

Διάγραμμα 1: Αριθμός εργαστηριακά επιβεβαιωμένων κρουσμάτων COVID-19 στην Ελλάδα, 19 Ιανουαρίου 2021

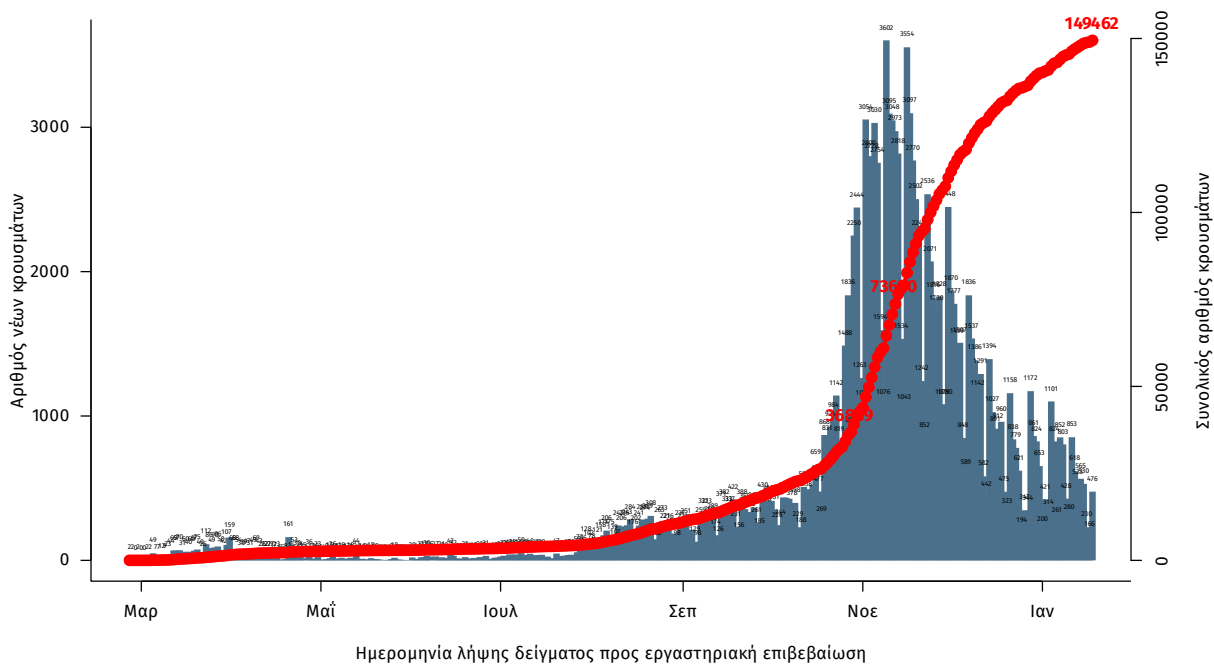

Σημ.: οι στήλες στο Διάγραμμα 1 εκφράζουν τον αριθμό νέων κρουσμάτων με βάση την ημερομηνία λήψης εργαστηριακού δείγματος, και όχι με βάση την ημερομηνία ανακοίνωσης των κρουσμάτων.

¹ Ο συνολικός αριθμός επιβεβαιωμένων κρουσμάτων έχει αναθεωρηθεί κατόπιν ελέγχου των δεδομένων.

Διάγραμμα 2: Αριθμός εργαστηριακά επιβεβαιωμένων θανάτων με COVID-19 στην Ελλάδα, 19 Ιανουαρίου 2021

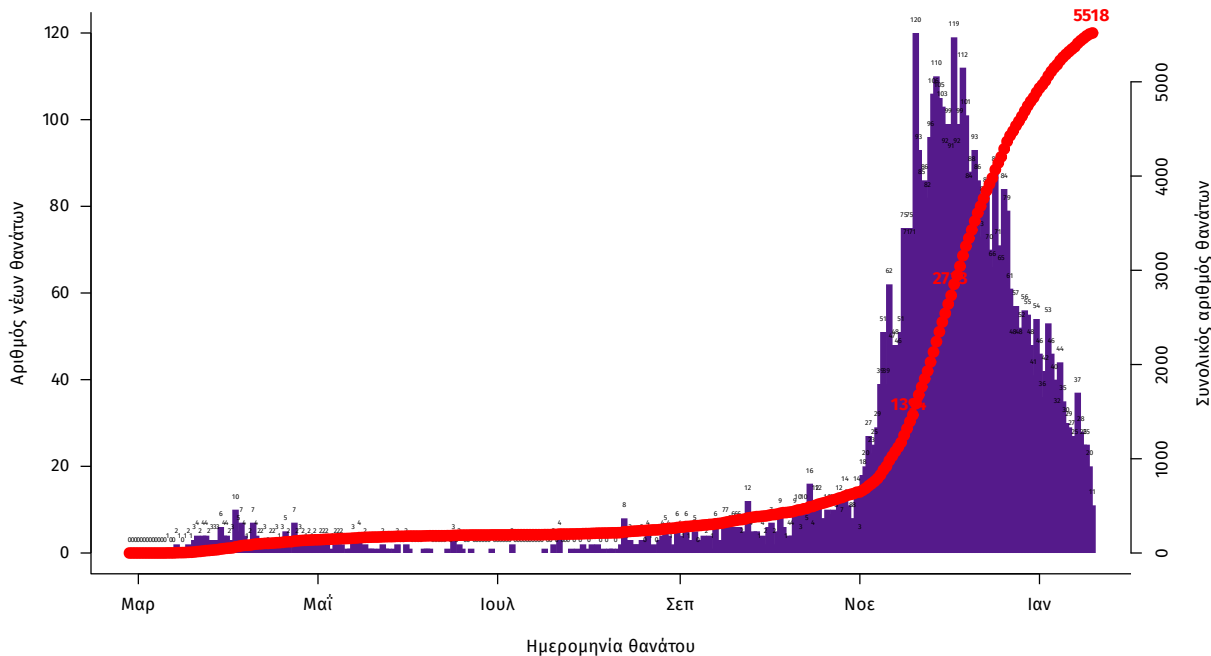

Η διάμεση ηλικία των κρουσμάτων είναι 44 έτη (εύρος 0.2 έως 104 ετών), ενώ η διάμεση ηλικία των θανάτων είναι 79 έτη (εύρος 24 έως 103 ετών). Η ηλικιακή κατανομή των (α) συνολικών κρουσμάτων, (β) των περιστατικών που κατέληξαν σε θάνατο και (γ) των ασθενών που νοσηλεύονται διασωληνωμένοι, είναι η ακόλουθη:

Πίνακας 1: Ηλικιακή κατανομή επιβεβαιωμένων κρουσμάτων COVID-19

	Σύνολο κρουσμάτων COVID-19*	Θάνατοι ασθενών με COVID-19	Νοσηλεύόμενοι διασωληνωθέντες
Σύνολο			
0 – 17 ετών	8791 (6.1%)	0 (0.0%)	0 (0.0%)
18 – 39 ετών	51114 (35.3%)	43 (0.8%)	8 (2.5%)
40 – 64 ετών	60267 (41.6%)	810 (14.7%)	108 (33.8%)
65 και άνω	24594 (17.0%)	4665 (84.5%)	204 (63.8%)
Άνδρες			
0 – 17 ετών	4650 (6.2%)	0 (0.0%)	0 (0.0%)
18 – 39 ετών	27674 (36.8%)	36 (1.1%)	6 (2.7%)
40 – 64 ετών	30585 (40.6%)	561 (17.3%)	76 (33.8%)
65 και άνω	12344 (16.4%)	2654 (81.6%)	143 (63.6%)
Γυναίκες			
0 – 17 ετών	4140 (6.0%)	0 (0.0%)	0 (0.0%)
18 – 39 ετών	23434 (33.7%)	7 (0.3%)	2 (2.1%)
40 – 64 ετών	29669 (42.7%)	249 (11.0%)	32 (33.7%)
65 και άνω	12247 (17.6%)	2011 (88.7%)	61 (64.2%)

* Τα στοιχεία αφορούν τα κρούσματα εκείνα για τα οποία είναι γνωστή και επιβεβαιωμένη η ηλικία τους

Η διαχρονική εξέλιξη των συνολικών κρουσμάτων και συνολικού αριθμού των θανάτων ασθενών COVID-19 παρουσιάζεται στο ακόλουθο διάγραμμα.

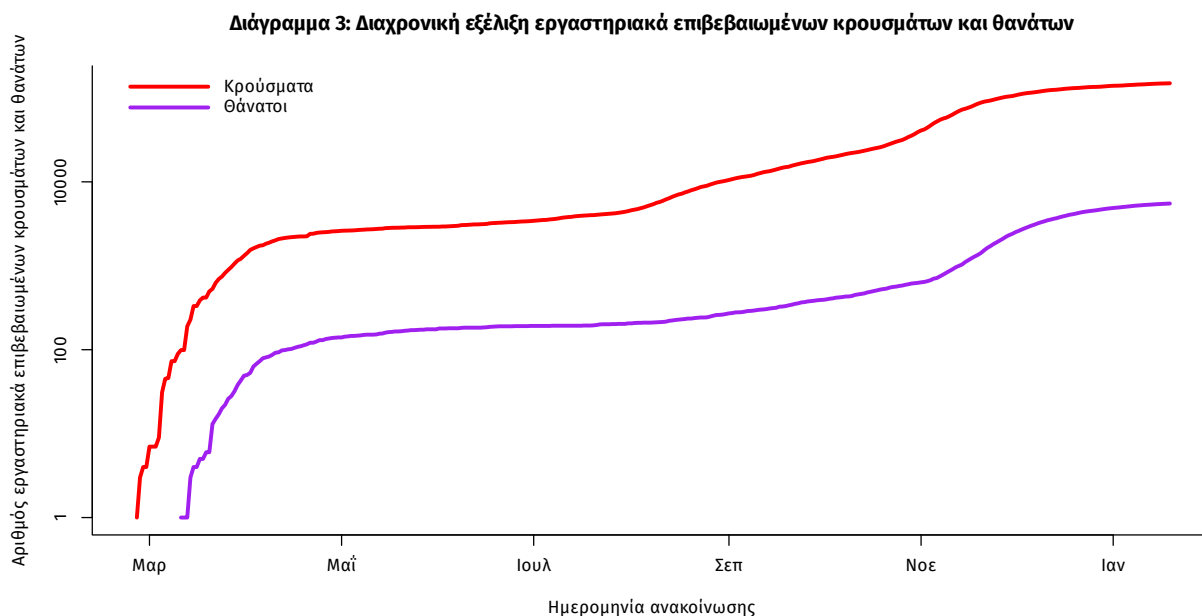

Σημ.: ευθεία γραμμή υποδηλώνει εκθετικό ρυθμό αύξησης της ασθένειας (σε λογαριθμική κλίμακα)

Από το σύνολο των **566 νέων** κρουσμάτων του νέου ιού στη χώρα **23** είναι εισαγόμενα και **17** εντοπίστηκαν κατόπιν ελέγχων στις πύλες εισόδου της χώρας. Η κατανομή των **543** νέων εγχώριων κρουσμάτων ανά Περιφερειακή Ενότητα παρουσιάζεται στον κατωτέρω πίνακα.

Πίνακας 2: Ημερήσιος αριθμός και κρούσματα ανά 100.000 πληθυσμού επιβεβαιωμένων εγχώριων κρουσμάτων COVID-19 ανά περιφερειακή ενότητα στις 19 Ιανουαρίου 2021

ΠΕΡΙΦΕΡΕΙΑΚΗ ΕΝΟΤΗΤΑ	ΚΡΟΥΣΜΑΤΑ	ΜΕΣΟΣ ΟΡΟΣ ΚΡΟΥΣΜΑΤΩΝ ΤΩΝ ΤΕΛΕΥΤΑΙΩΝ 7 ΗΜΕΡΩΝ	ΚΡΟΥΣΜΑΤΑ ΑΝΑ 100000 ΠΛΗΘΥΣΜΟ	ΠΕΡΙΦΕΡΕΙΑΚΗ ΕΝΟΤΗΤΑ	ΚΡΟΥΣΜΑΤΑ	ΜΕΣΟΣ ΟΡΟΣ ΚΡΟΥΣΜΑΤΩΝ ΤΩΝ ΤΕΛΕΥΤΑΙΩΝ 7 ΗΜΕΡΩΝ	ΚΡΟΥΣΜΑΤΑ ΑΝΑ 100000 ΠΛΗΘΥΣΜΟ
ΑΙΤΟΛΟΑΚΑΡΝΑΝΙΑΣ	4	4,57	1,9	ΛΑΡΙΣΑΣ	7	12,71	2,46
ΑΝΑΤΟΛΙΚΗΣ ΑΤΤΙΚΗΣ	38	18,57	7,56	ΛΑΣΙΘΙΟΥ	5	1,86	6,63
ΑΡΓΟΛΙΔΑΣ	4	2,71	4,12	ΛΕΣΒΟΥ	7	4,29	8,1
ΑΡΚΑΔΙΑΣ	1	1,57	1,15	ΜΑΓΝΗΣΙΑΣ	5	5,00	2,63
ΑΧΑΪΑΣ	17	8,00	5,48	ΜΕΣΣΗΝΙΑΣ	1	1,00	0,63
ΒΟΙΩΤΙΑΣ	16	8,86	13,57	ΝΗΣΩΝ	1	1,29	1,34
ΒΟΡΕΙΟΥ ΤΟΜΕΑ ΑΘΗΝΩΝ	39	20,29	6,59	ΝΟΤΙΟΥ ΤΟΜΕΑ ΑΘΗΝΩΝ	18	10,29	3,4
ΓΡΕΒΕΝΩΝ	1	0,29	3,15	ΞΑΝΘΗΣ	4	3,86	3,6
ΔΡΑΜΑΣ	1	0,29	1,02	ΠΕΙΡΑΙΩΣ	27	21,57	6,01
ΔΥΤΙΚΗΣ ΑΤΤΙΚΗΣ	27	16,00	16,78	ΠΕΛΛΑΣ	5	1,43	3,58
ΔΥΤΙΚΟΥ ΤΟΜΕΑ ΑΘΗΝΩΝ	35	20,86	7,15	ΠΙΕΡΙΑΣ	3	7,00	2,37
ΕΒΡΟΥ	8	5,57	5,41	ΠΡΕΒΕΖΑΣ	21	0,57	36,53
ΕΥΒΟΙΑΣ	12	7,00	5,69	ΡΟΔΟΠΗΣ	3	3,29	2,68
ΖΑΚΥΝΘΟΥ	1	0,14	2,45	ΣΕΡΡΩΝ	14	8,14	7,94
ΗΜΑΘΙΑΣ	15	6,43	10,67	ΣΠΟΡΑΔΩΝ	2	1,29	14,49
ΗΡΑΚΛΕΙΟΥ	4	4,29	1,31	ΤΡΙΚΑΛΩΝ	3	1,43	2,29
ΘΑΣΟΥ	2	1,29	14,52	ΦΘΙΩΤΙΔΑΣ	1	2,29	0,63
ΘΕΣΣΑΛΟΝΙΚΗΣ	72	45,71	6,48	ΧΑΛΚΙΔΙΚΗΣ	12	6,57	11,33
ΘΗΡΑΣ	1	1,00	5,3	ΧΑΝΙΩΝ	2	1,57	1,28
ΙΩΑΝΝΙΝΩΝ	1	2,43	0,6	ΥΠΟ ΔΙΕΡΕΥΝΗΣΗ	2		
ΚΑΒΑΛΑΣ	4	2,14	3,2				
ΚΑΡΔΙΤΣΑΣ	2	2,86	1,76				
ΚΕΝΤΡΙΚΟΥ ΤΟΜΕΑ ΑΘΗΝΩΝ	71	35,29	6,9				
ΚΙΛΚΙΣ	2	4,57	2,49				
ΚΟΖΑΝΗΣ	15	11,43	9,99				
ΚΟΡΙΝΘΙΑΣ	4	3,57	2,76				
ΚΟ	1	0,14	2,91				
ΛΑΚΩΝΙΑΣ	2	4,00	2,24				

Σημ.1: η παρούσα κατανομή δύναται να τροποποιηθεί ανάλογα τα διαθέσιμα επιδημιολογικά δεδομένα

Σημ.2: αναγράφονται μόνο οι ΠΕ στις οποίες έχουν καταγραφεί κρούσματα κατά τη σημερινή αναφορά

Γεωγραφική διασπορά

Ο χάρτης αποτυπώνει τη γεωγραφική κατανομή των συνολικών κρουσμάτων COVID-19 (από την αρχή της επιδημίας) ανά Περιφερειακή Ενότητα της χώρας, με βάση την δηλωθείσα διεύθυνση μόνιμης κατοικίας του ασθενούς, ή τη διεύθυνση προσωρινής διαμονής για τους τουρίστες και άλλους προσωρινά διαμένοντες στην Ελλάδα. Συμπεριλαμβάνονται τόσο κρούσματα με ιστορικό ταξιδιού ("εισαγόμενα") όσο και κρούσματα με πιθανή εγχώρια μετάδοση.

Διάγραμμα 4: Χάρτης αθροιστικής επίπτωσης επιβεβαιωμένων κρουσμάτων COVID-19, 19 Ιανουαρίου 2021

Με βάση τον τόπο μόνιμης κατοικίας, ή προσωρινής διαμονής (για τους προσωρινά διαμένοντες)

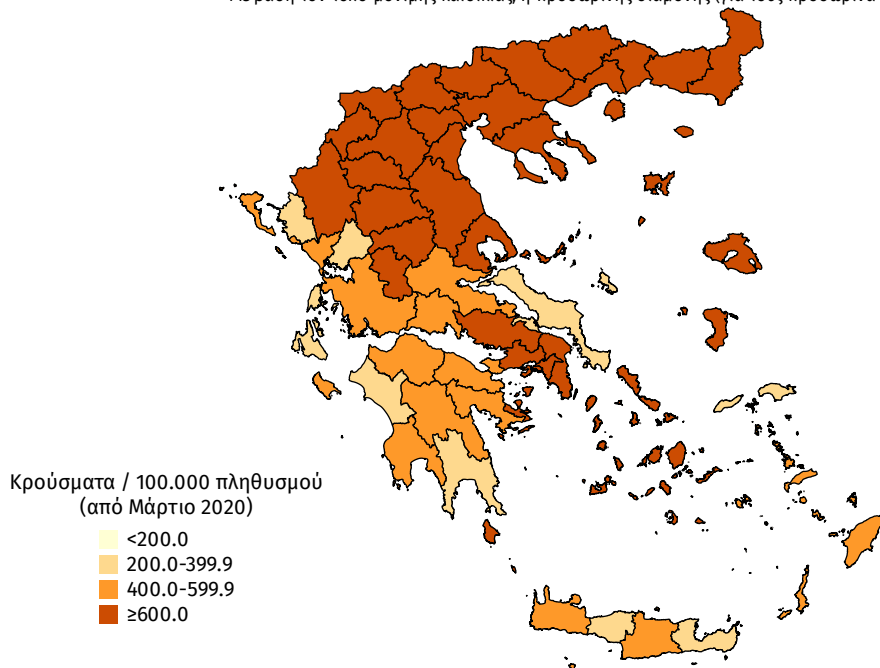

Διάγραμμα 5: Χάρτης επίπτωσης τελευταίων δεκατεσσάρων ημερών επιβεβαιωμένων κρουσμάτων COVID-19, 19 Ιανουαρίου 2021

Με βάση τον τόπο μόνιμης κατοικίας, ή προσωρινής διαμονής (για τους προσωρινά διαμένοντες)

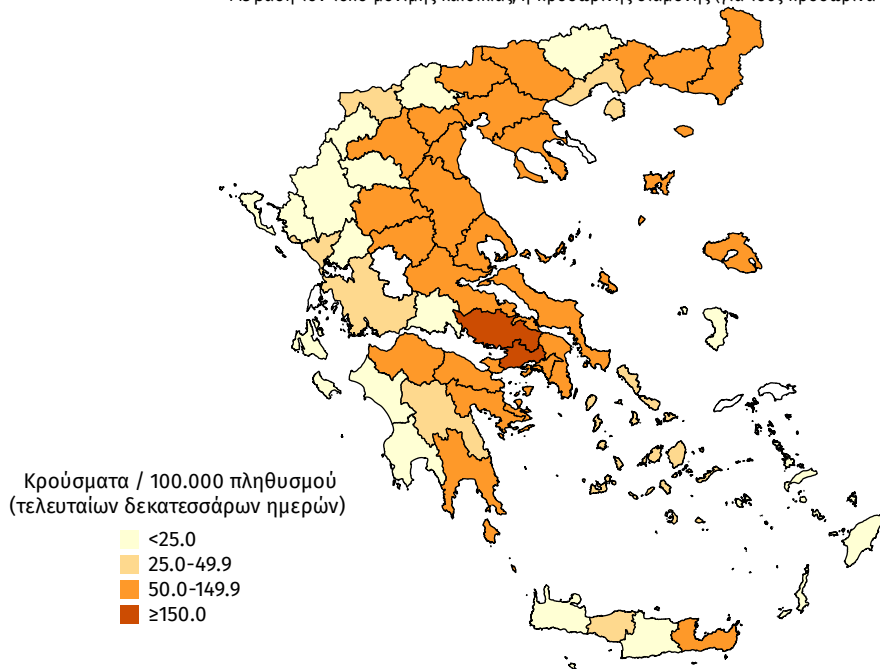

Δείγματα που έχουν ελεγχθεί: Από την 1η Ιανουαρίου 2020 μέχρι σήμερα, στα εργαστήρια που διενεργούν ελέγχους για τον νέο κορωνοϊό (SARS-CoV-2) και που δηλώνουν συστηματικά στον ΕΟΔΥ το σύνολο των δειγμάτων που ελέγχουν, έχουν συνολικά ελεγχθεί **2.977.596** κλινικά δείγματα ενώ από Μονάδες Υγείας και Κλιμάκια του ΕΟΔΥ που διενεργούν ελέγχους Rapid Ag έχουν ελεγχθεί **860.714** δείγματα.

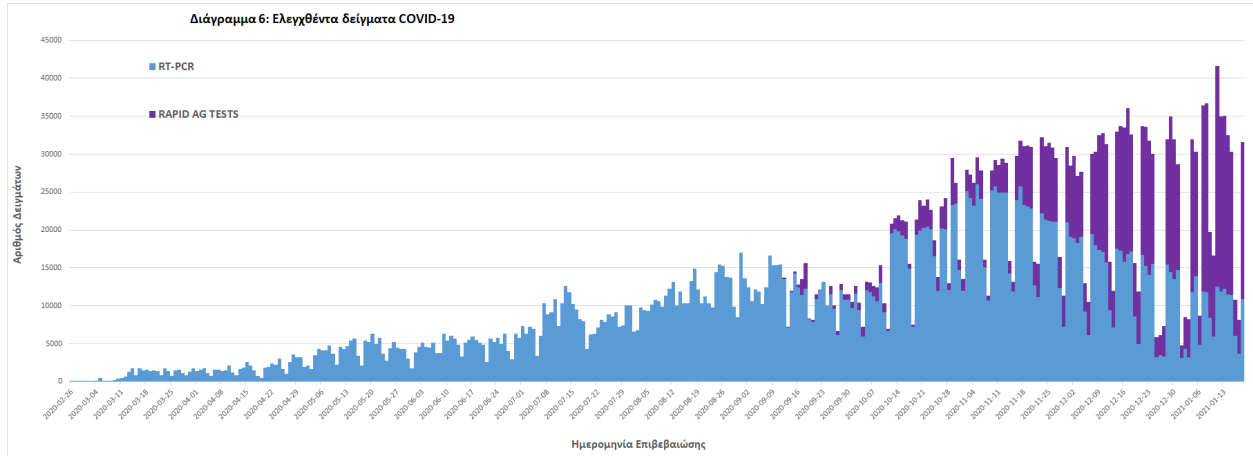

Παράρτημα 1: Επιδημικές καμπύλες κρουσμάτων COVID-19 με βάση την δηλωθείσα διεύθυνση μόνιμης κατοικίας του κρούσματος ή τη διεύθυνση προσωρινής διαμονής για τους τουρίστες και άλλους προσωρινά διαμένοντες στην Ελλάδα. Συμπεριλαμβάνονται τόσο κρούσματα με ιστορικό ταξιδιού όσο και κρούσματα με πιθανή εγχώρια μετάδοση.

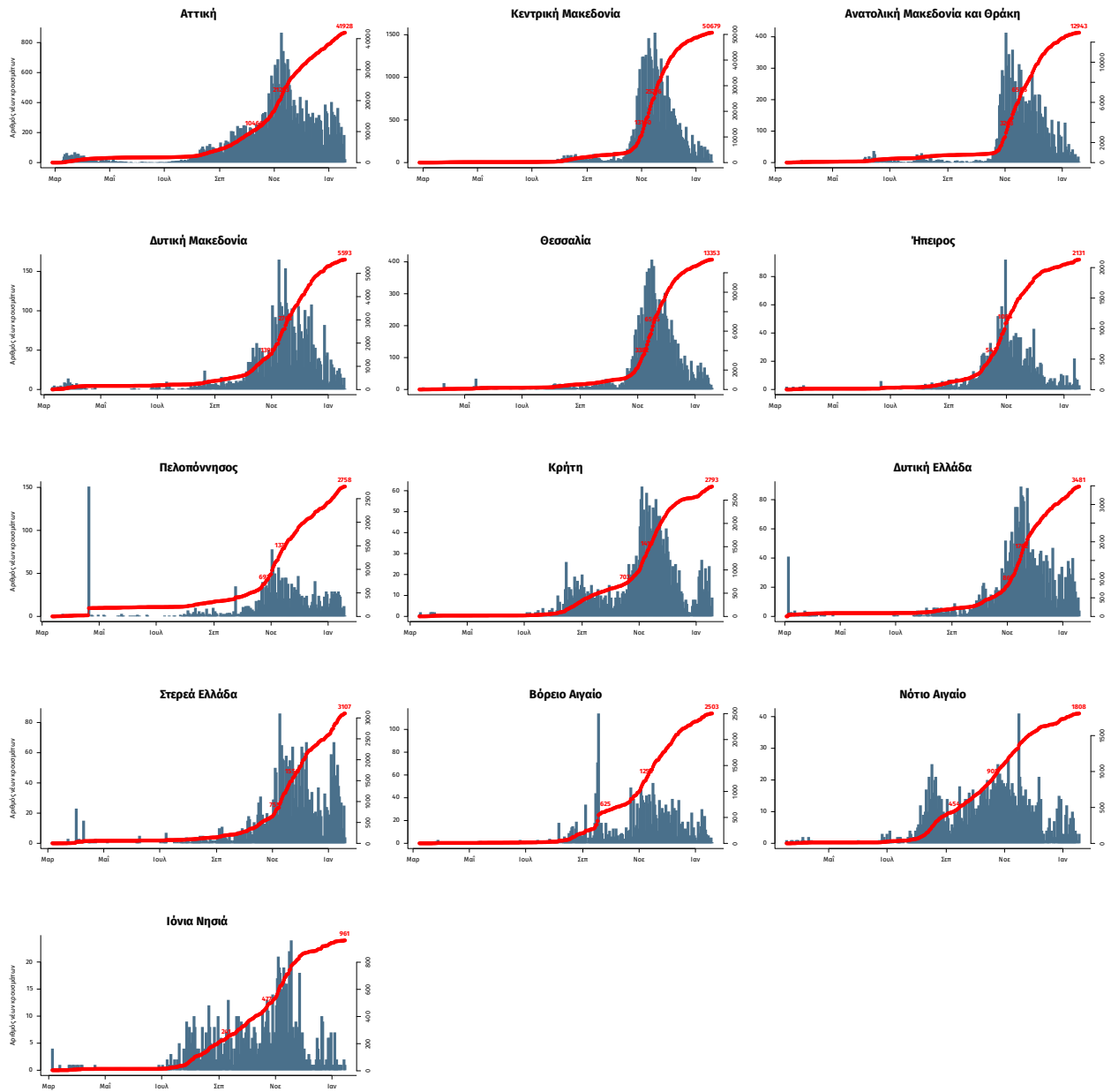

Σημ.: οι στήλες εκφράζουν τον αριθμό νέων κρουσμάτων με βάση την ημερομηνία λήψης εργαστηριακού δείγματος, και όχι με βάση την ημερομηνία ανακοίνωσης των κρουσμάτων.