



ΕΘΝΙΚΟΣ ΟΡΓΑΝΙΣΜΟΣ
ΔΗΜΟΣΙΑΣ ΥΓΕΙΑΣ

Ημερήσια έκθεση επιδημιολογικής επιτήρησης λοίμωξης από το νέο κορωνοϊό (COVID-19)

Δεδομένα έως 11 Φεβρουαρίου 2021, ώρα 15:00

Τα στοιχεία που παρουσιάζονται αφορούν περιστατικά από την επιδημιολογική επιτήρηση της νόσου από το νέο κορωνοϊό (COVID-19), με βάση τα δεδομένα που έχουν δηλωθεί στον ΕΟΔΥ και καταγραφεί μέχρι τις 11 Φεβρουαρίου 2021 (ώρα 15:00).

Τα **νέα εργαστηριακά επιβεβαιωμένα κρούσματα** της νόσου είναι **1327**, εκ των οποίων **8** εντοπίστηκαν κατόπιν ελέγχων στις πύλες εισόδου της χώρας. Ο **συνολικός αριθμός** των κρουσμάτων ανέρχεται σε **168872** (ημερήσια μεταβολή +0.8%), εκ των οποίων **51.9% άνδρες**.¹ Οι **νέοι θάνατοι** ασθενών με COVID-19 είναι **22**, ενώ από την έναρξη της επιδημίας έχουν καταγραφεί συνολικά **6056 θάνατοι**. Η **διάμεση ηλικία** των ασθενών που απεβίωσαν είναι **79** έτη. Ο αριθμός των ασθενών που νοσηλεύονται **διασωληνωμένοι** είναι **281** (72.2% άνδρες).

Η ημερήσια κατανομή των επιβεβαιωμένων κρουσμάτων είναι η ακόλουθη (η γραμμή παριστάνει την συνολική, αθροιστική κατανομή των κρουσμάτων).

Διάγραμμα 1: Αριθμός εργαστηριακά επιβεβαιωμένων κρουσμάτων COVID-19 στην Ελλάδα, 11 Φεβρουαρίου 2021

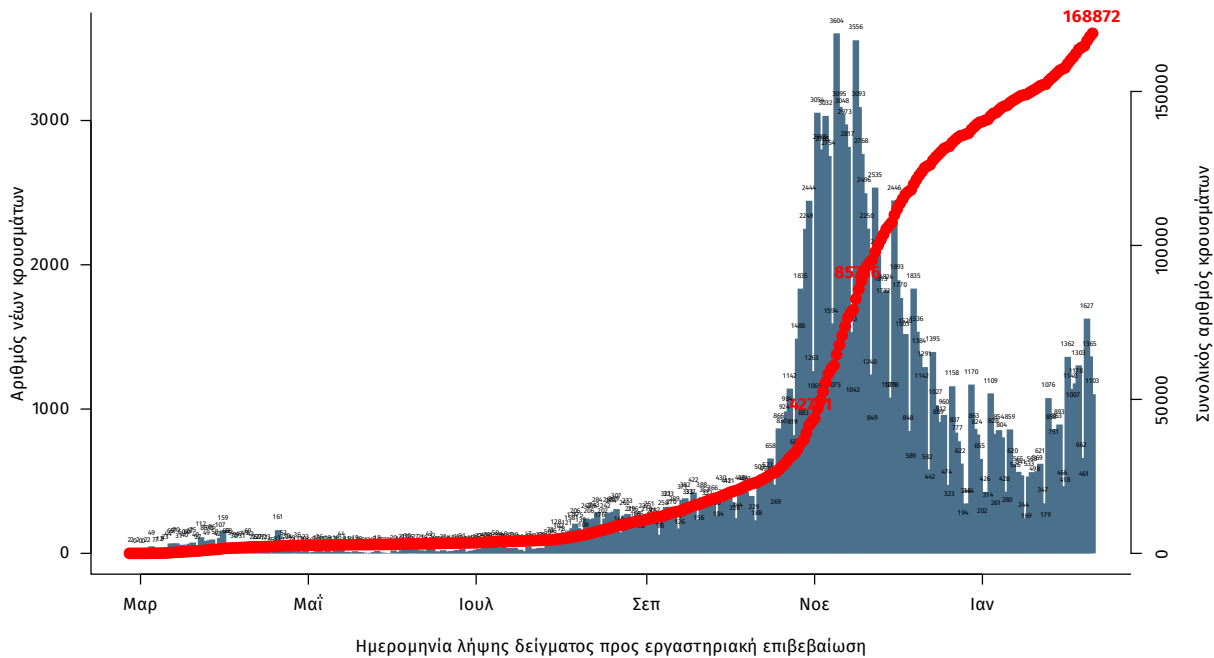

Σημ.: οι στήλες στο Διάγραμμα 1 εκφράζουν τον αριθμό νέων κρουσμάτων με βάση την ημερομηνία λήψης εργαστηριακού δείγματος, και όχι με βάση την ημερομηνία ανακοίνωσης των κρουσμάτων.

¹ Ο συνολικός αριθμός επιβεβαιωμένων κρουσμάτων έχει αναθεωρηθεί κατόπιν ελέγχου των δεδομένων.

Διάγραμμα 2: Αριθμός εργαστηριακά επιβεβαιωμένων θανάτων με COVID-19 στην Ελλάδα, 11 Φεβρουαρίου 2021

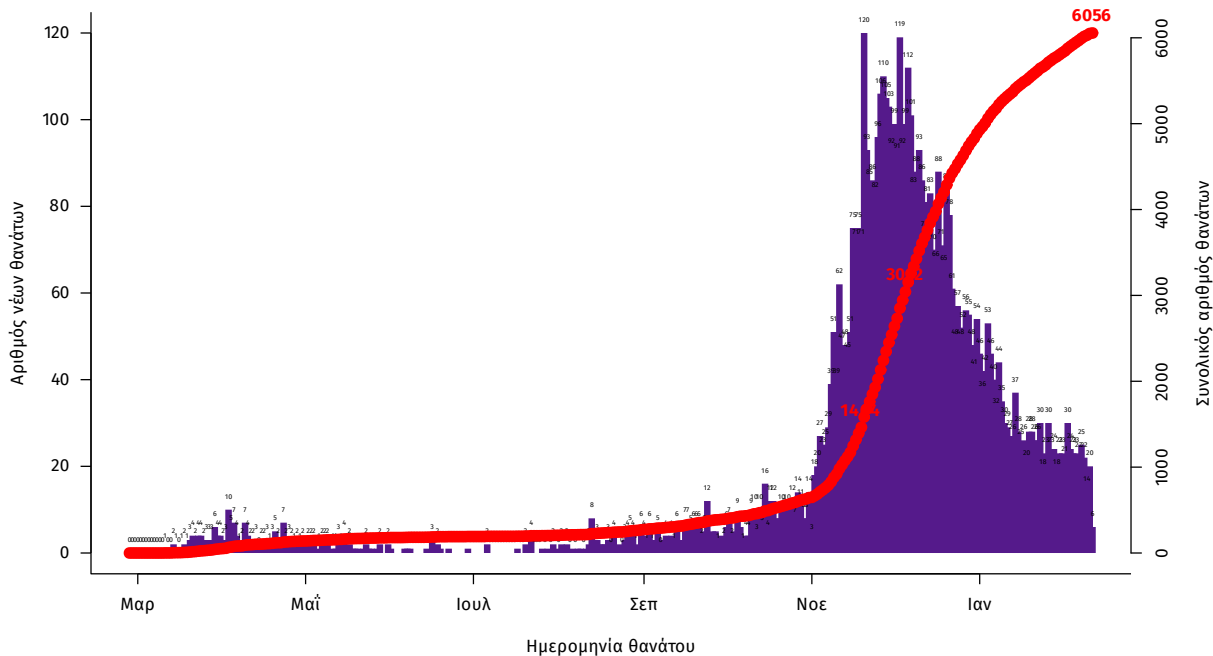

Η διάμεση ηλικία των κρουσμάτων είναι 44 έτη (εύρος 0.2 έως 105 έτη), ενώ η διάμεση ηλικία των θανάτων είναι 79 έτη (εύρος 15 έως 103 έτη). Η ηλικιακή κατανομή των (α) συνολικών κρουσμάτων, (β) των περιστατικών που κατέληξαν σε θάνατο και (γ) των ασθενών που νοσηλεύονται διασωληνωμένοι, είναι η ακόλουθη:

Πίνακας 1: Ηλικιακή κατανομή επιβεβαιωμένων κρουσμάτων COVID-19

	Σύνολο κρουσμάτων COVID-19*	Θάνατοι ασθενών με COVID-19	Νοσηλεύόμενοι διασωληνωθέντες
Σύνολο			
0 – 17 ετών	11081 (6.7%)	1 (0.0%)	0 (0.0%)
18 – 39 ετών	57042 (34.7%)	46 (0.8%)	5 (1.8%)
40 – 64 ετών	68231 (41.5%)	886 (14.6%)	85 (30.2%)
65 και άνω	27906 (17.0%)	5123 (84.6%)	191 (68.0%)
Άνδρες			
0 – 17 ετών	5821 (6.8%)	0 (0.0%)	0 (0.0%)
18 – 39 ετών	30652 (36.1%)	39 (1.1%)	2 (1.0%)
40 – 64 ετών	34636 (40.7%)	615 (17.3%)	66 (32.4%)
65 και άνω	13889 (16.3%)	2907 (81.6%)	136 (66.7%)
Γυναίκες			
0 – 17 ετών	5259 (6.6%)	1 (0.0%)	0 (0.0%)
18 – 39 ετών	26384 (33.3%)	7 (0.3%)	3 (3.9%)
40 – 64 ετών	33582 (42.4%)	271 (10.9%)	19 (24.7%)
65 και άνω	14014 (17.7%)	2216 (88.8%)	55 (71.4%)

* Τα στοιχεία αφορούν τα κρούσματα εκείνα για τα οποία είναι γνωστή και επιβεβαιωμένη η ηλικία τους

Η διαχρονική εξέλιξη των συνολικών κρουσμάτων και συνολικού αριθμού των θανάτων ασθενών COVID-19 παρουσιάζεται στο ακόλουθο διάγραμμα.

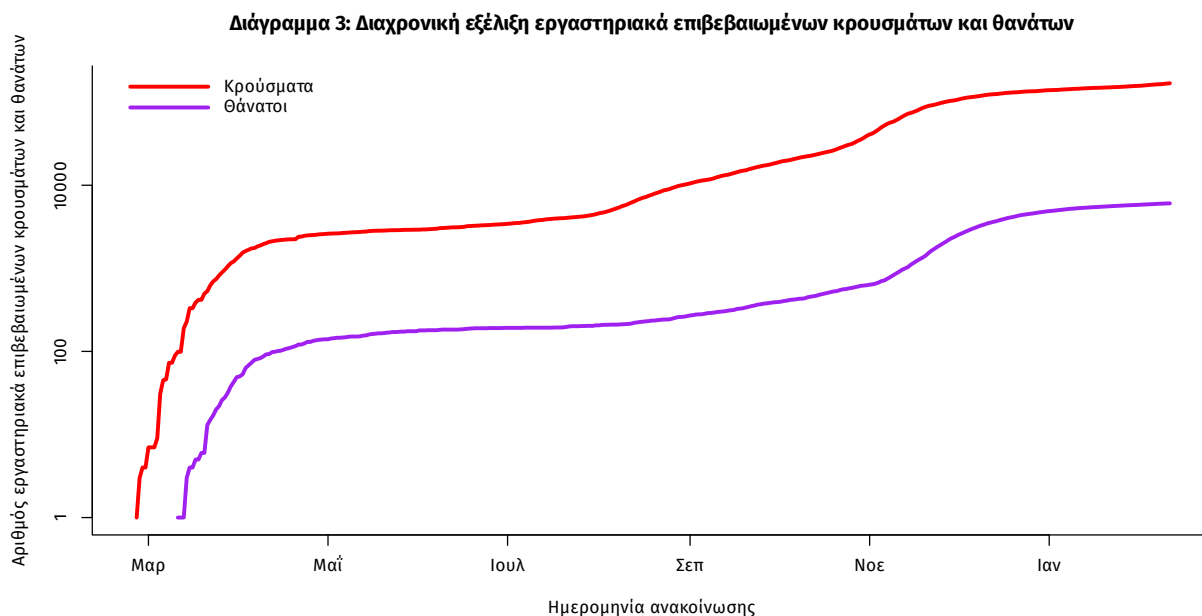

Σημ.: ευθεία γραμμή υποδηλώνει εκθετικό ρυθμό αύξησης της ασθένειας (σε λογαριθμική κλίμακα)

Από το σύνολο των **1327 νέων** κρουσμάτων του νέου ιού στη χώρα **13** είναι εισαγόμενα εκ των οποίων **8** εντοπίστηκαν κατόπιν ελέγχων στις πύλες εισόδου της χώρας. Η κατανομή των **1314** νέων εγχώριων κρουσμάτων ανά Περιφερειακή Ενότητα παρουσιάζεται στον κατωτέρω πίνακα.

Πίνακας 2: Ημερήσιος αριθμός και κρούσματα ανά 100.000 πληθυσμού επιβεβαιωμένων εγχώριων κρουσμάτων COVID-19 ανά περιφερειακή ενότητα στις 11 Φεβρουαρίου 2021

ΠΕΡΙΦΕΡΕΙΑΚΗ ΕΝΟΤΗΤΑ	ΚΡΟΥΣΜΑΤΑ	ΜΕΣΟΣ ΟΡΟΣ ΚΡΟΥΣΜΑΤΩΝ		ΠΕΡΙΦΕΡΕΙΑΚΗ ΕΝΟΤΗΤΑ	ΚΡΟΥΣΜΑΤΑ	ΜΕΣΟΣ ΟΡΟΣ ΚΡΟΥΣΜΑΤΩΝ	
		ΤΩΝ ΤΕΛΕΥΤΑΙΩΝ 7 ΗΜΕΡΩΝ	ΚΡΟΥΣΜΑΤΑ ΑΝΑ 100000 ΠΛΗΘΥΣΜΟ			ΤΩΝ ΤΕΛΕΥΤΑΙΩΝ 7 ΗΜΕΡΩΝ	ΚΡΟΥΣΜΑΤΑ ΑΝΑ 100000 ΠΛΗΘΥΣΜΟ
ΑΙΤΟΛΟΑΚΑΡΝΑΝΙΑΣ	13	6,00	6,17	ΚΕΦΑΛΛΗΝΙΑΣ	3	1,57	8,38
ΑΝΑΤΟΛΙΚΗΣ ΑΤΤΙΚΗΣ	78	53,71	15,53	ΚΙΛΙΚΙΑΣ	2	2,71	2,49
ΑΡΓΟΛΙΔΑΣ	19	7,14	19,58	ΚΟΖΑΝΗΣ	5	5,43	3,33
ΑΡΚΑΔΙΑΣ	10	4,57	11,54	ΚΟΡΙΝΘΙΑΣ	12	10,14	8,27
ΑΧΑΪΑΣ	94	63,71	30,29	ΛΑΚΩΝΙΑΣ	2	1,71	2,24
ΒΟΙΩΤΙΑΣ	23	13,71	19,5	ΛΑΡΙΣΙΑΣ	25	16,86	8,79
ΒΟΡΕΙΟΥ ΤΟΜΕΑ ΑΘΗΝΩΝ	80	64,71	13,52	ΛΑΣΙΘΙΟΥ	5	2,71	6,63
ΔΡΑΜΑΣ	5	2,14	5,09	ΛΕΣΒΟΥ	2	1,57	2,31
ΔΥΤΙΚΗΣ ΑΤΤΙΚΗΣ	26	21,57	16,16	ΛΕΥΚΑΔΑΣ	1	0,43	4,22
ΔΥΤΙΚΟΥ ΤΟΜΕΑ ΑΘΗΝΩΝ	124	77,43	25,32	ΜΑΓΝΗΣΙΑΣ	12	5,71	6,32
ΕΒΡΟΥ	7	3,86	4,73	ΜΕΣΣΗΝΙΑΣ	7	3,57	4,38
ΕΥΒΟΙΑΣ	35	41,71	16,6	ΝΗΣΩΝ	26	10,71	34,83
ΖΑΚΥΝΘΟΥ	2	4,14	4,91	ΝΟΤΙΟΥ ΤΟΜΕΑ ΑΘΗΝΩΝ	62	55,71	11,7
ΗΛΕΙΑΣ	13	10,29	8,16	ΞΑΝΘΗΣ	9	3,14	8,09
ΗΜΑΘΙΑΣ	7	5,00	4,98	ΠΕΙΡΑΙΩΣ	85	61,14	18,93
ΗΡΑΚΛΕΙΟΥ	24	13,86	7,86	ΠΕΛΛΑΣ	1	2,86	0,72
ΘΑΣΟΥ	7	2,57	50,84	ΠΙΕΡΙΑΣ	16	8,43	12,63
ΘΕΣΠΡΟΤΙΑΣ	1	0,86	2,29	ΠΡΕΒΕΖΑΣ	1	0,43	1,74
ΘΕΣΣΑΛΟΝΙΚΗΣ	129	93,14	11,62	ΡΕΘΥΜΝΟΥ	12	15,71	14,02
ΘΗΡΑΣ	1	2,00	5,3	ΡΟΔΟΠΗΣ	3	1,86	2,68
ΙΩΑΚΗΣ	1	0,14	30,95	ΣΕΡΡΩΝ	4	3,00	2,27
ΙΩΑΝΝΙΝΩΝ	15	10,00	8,93	ΤΡΙΚΑΛΩΝ	5	5,57	3,81
ΚΑΒΑΛΑΣ	3	3,43	2,4	ΦΘΙΩΤΙΔΑΣ	4	4,14	2,53
ΚΑΛΥΜΝΟΥ	18	8,43	61,12	ΦΛΩΡΙΝΑΣ	3	1,00	5,83
ΚΑΡΔΙΤΣΑΣ	7	4,29	6,17	ΦΩΚΙΔΑΣ	2	0,43	4,96
ΚΑΡΠΑΘΟΥ	3	1,43	41,04	ΧΑΛΚΙΔΙΚΗΣ	23	14,00	21,72
ΚΕΝΤΡΙΚΟΥ ΤΟΜΕΑ ΑΘΗΝΩΝ	195	127,43	18,94	ΧΑΝΙΩΝ	3	1,86	1,92
ΚΕΡΚΥΡΑΣ	3	1,57	2,87	ΥΠΟ ΔΙΕΡΕΥΝΗΣΗ	36		

Σημ.1: η παρούσα κατανομή δύναται να τροποποιηθεί ανάλογα τα διαθέσιμα επιδημιολογικά δεδομένα

Σημ.2: αναγράφονται μόνο οι ΠΕ στις οποίες έχουν καταγραφεί κρούσματα κατά τη σημερινή αναφορά

Γεωγραφική διασπορά

Ο χάρτης αποτυπώνει τη γεωγραφική κατανομή των συνολικών κρουσμάτων COVID-19 (από την αρχή της επιδημίας) ανά Περιφερειακή Ενότητα της χώρας, με βάση την δηλωθείσα διεύθυνση μόνιμης κατοικίας του ασθενούς, ή τη διεύθυνση προσωρινής διαμονής για τους τουρίστες και άλλους προσωρινά διαμένοντες στην Ελλάδα. Συμπεριλαμβάνονται τόσο κρούσματα με ιστορικό ταξιδιού (“εισαγόμενα”) όσο και κρούσματα με πιθανή εγχώρια μετάδοση.

Διάγραμμα 4: Χάρτης αθροιστικής επίπτωσης επιβεβαιωμένων κρουσμάτων COVID-19, 11 Φεβρουαρίου 2021

Με βάση τον τόπο μόνιμης κατοικίας, ή προσωρινής διαμονής (για τους προσωρινά διαμένοντες)

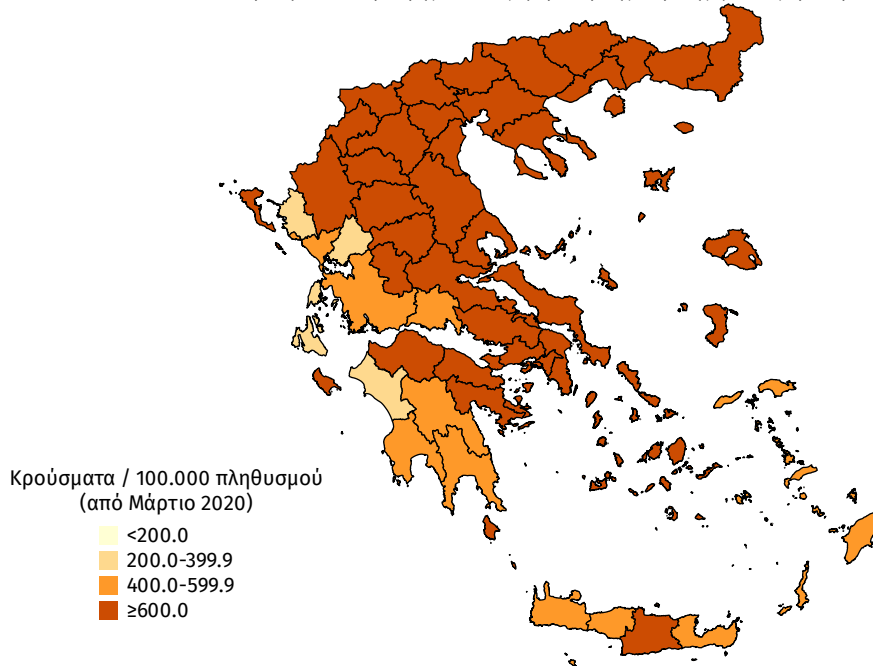

Διάγραμμα 5: Χάρτης επίπτωσης τελευταίων δεκατεσσάρων ημερών επιβεβαιωμένων κρουσμάτων COVID-19, 11 Φεβρουαρίου 2021

Με βάση τον τόπο μόνιμης κατοικίας, ή προσωρινής διαμονής (για τους προσωρινά διαμένοντες)

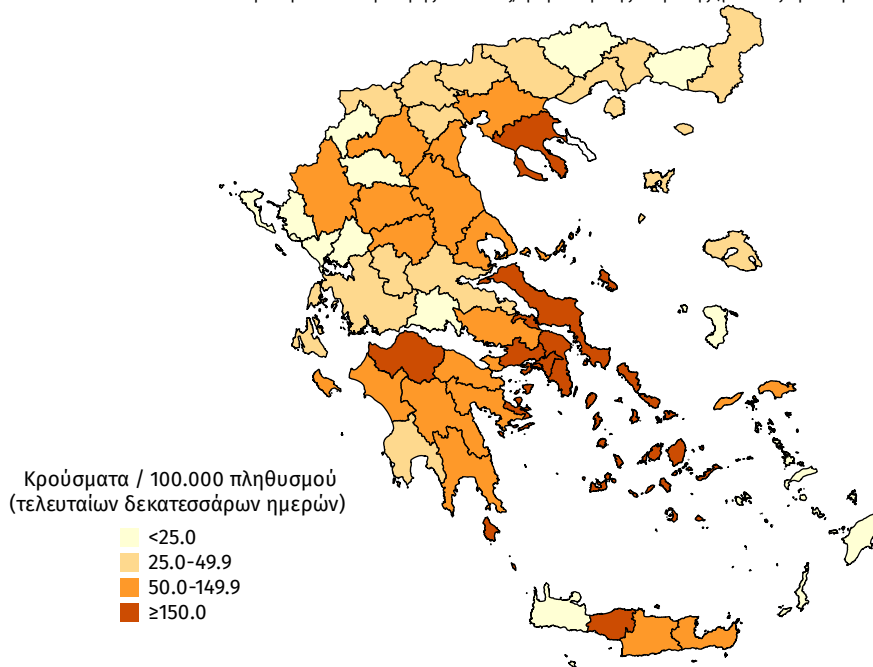

Δείγματα που έχουν ελεγχθεί: Από την 1η Ιανουαρίου 2020 μέχρι σήμερα, στα εργαστήρια που διενεργούν ελέγχους για τον νέο κορωνοϊό (SARS-CoV-2) και που δηλώνουν συστηματικά στον ΕΟΔΥ το σύνολο των δειγμάτων που ελέγχουν, έχουν συνολικά ελεγχθεί **3.323.323** κλινικά δείγματα ενώ από Μονάδες Υγείας και Κλιμάκια του ΕΟΔΥ που διενεργούν ελέγχους Rapid Ag έχουν ελεγχθεί **1.277.421** δείγματα.

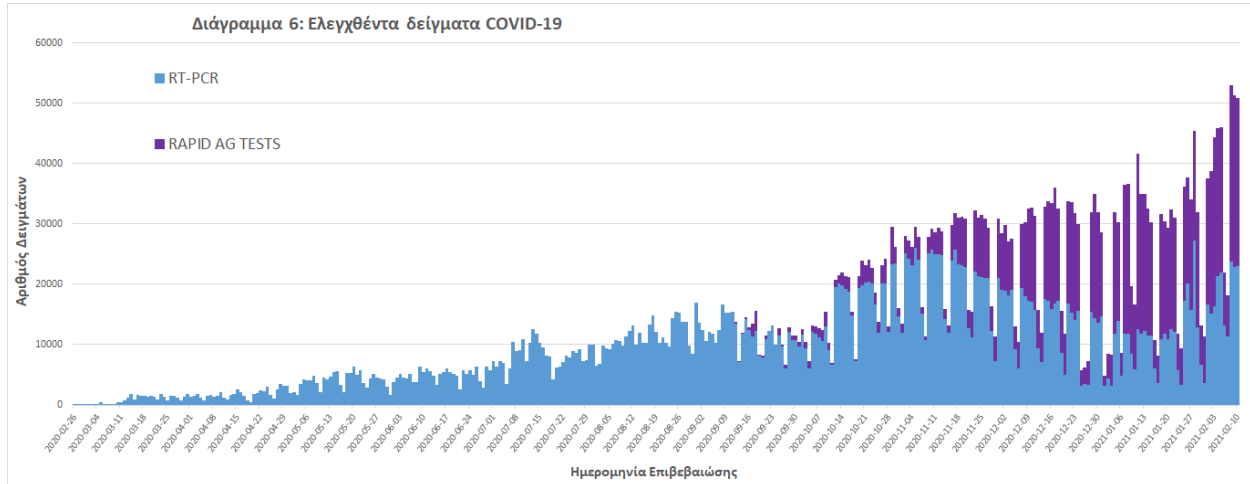

Παράρτημα 1: Επιδημικές καμπύλες κρουσμάτων COVID-19 με βάση την δηλωθείσα διεύθυνση μόνιμης κατοικίας του κρούσματος ή τη διεύθυνση προσωρινής διαμονής για τους τουρίστες και άλλους προσωρινά διαμένοντες στην Ελλάδα. Συμπεριλαμβάνονται τόσο κρούσματα με ιστορικό ταξιδιού όσο και κρούσματα με πιθανή εγχώρια μετάδοση.

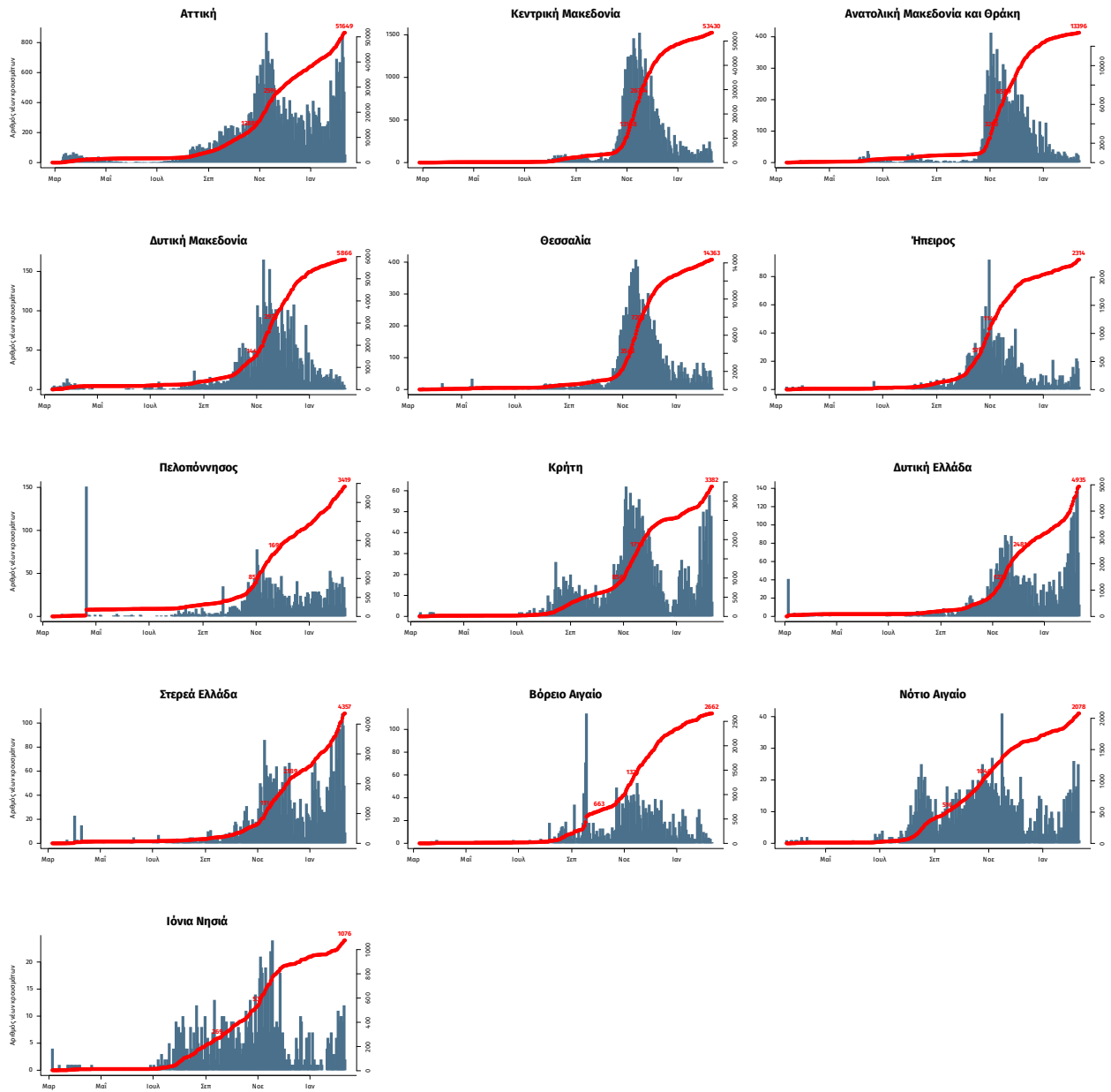

Σημ.: οι στήλες εκφράζουν τον αριθμό νέων κρουσμάτων με βάση την ημερομηνία λήψης εργαστηριακού δείγματος, και όχι με βάση την ημερομηνία ανακοίνωσης των κρουσμάτων.