



ΕΘΝΙΚΟΣ ΟΡΓΑΝΙΣΜΟΣ  
ΔΗΜΟΣΙΑΣ ΥΓΕΙΑΣ

## Ημερήσια έκθεση επιδημιολογικής επιτήρησης λοιμώξης από το νέο κορωνοϊό (COVID-19) ISO WEEK 09

Δεδομένα έως 10 Μαρτίου 2021, ώρα 15:00

### Εισαγωγή

Τα στοιχεία που παρουσιάζονται αφορούν περιστατικά από την επιδημιολογική επιτήρηση της νόσου από το νέο κορωνοϊό (COVID-19), με βάση τα δεδομένα που έχουν δηλωθεί στον ΕΟΔΥ και καταγραφεί μέχρι τις 10 Μαρτίου 2021 (ώρα 15:00).

Τα **νέα εργαστηριακά επιβεβαιωμένα κρούσματα** της νόσου που καταγράφηκαν τις τελευταίες 24 ώρες είναι **2.633**, εκ των οποίων **7** εντοπίστηκαν κατόπιν ελέγχων στις πύλες εισόδου της χώρας. Ο **συνολικός αριθμός** των κρουσμάτων ανέρχεται σε **212.091** (ημερήσια μεταβολή +1.3%), εκ των οποίων **51.6% άνδρες**.<sup>1</sup> Με βάση τα επιβεβαιωμένα κρούσματα των τελευταίων 7 ημερών, 69 θεωρούνται σχετιζόμενα με ταξίδι από το εξωτερικό και 2.312 είναι σχετιζόμενα με ήδη γνωστό κρούσμα.

Το  $R_t$  για την επικράτεια εκτιμάται σε **1.06 (95%CrI: 0.43-1.81)**

**Ημερήσια εξέλιξη της πανδημίας:** Η ημερήσια κατανομή των επιβεβαιωμένων κρουσμάτων είναι η ακόλουθη (η γραμμή παριστάνει την συνολική, αθροιστική κατανομή των κρουσμάτων).

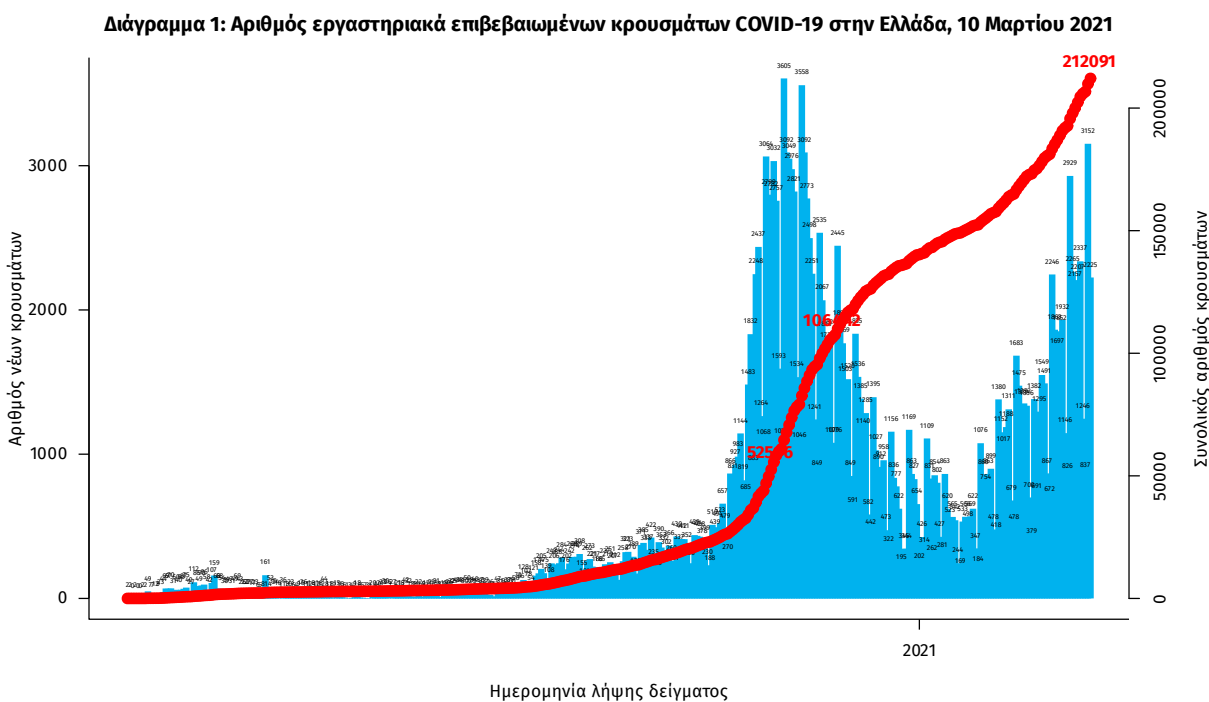

Σημ.: οι στήλες στο Διάγραμμα 1 εκφράζουν τον αριθμό νέων κρουσμάτων με βάση την ημερομηνία λήψης εργαστηριακού δείγματος, και όχι με βάση την ημερομηνία ανακοίνωσης των κρουσμάτων.

<sup>1</sup> Ο συνολικός αριθμός επιβεβαιωμένων κρουσμάτων έχει αναθεωρηθεί κατόπιν ελέγχου των δεδομένων.

Οι νέοι **θάνατοι** ασθενών με COVID-19 είναι **43**, ενώ από την έναρξη της επιδημίας έχουν καταγραφεί συνολικά **6.886 θάνατοι**. Το 95.8% είχε υποκείμενο νόσημα ή/και ηλικία 70 ετών και άνω.

**Διάγραμμα 2: Αριθμός εργαστηριακά επιβεβαιωμένων θανάτων με COVID-19 στην Ελλάδα, 10 Μαρτίου 2021**

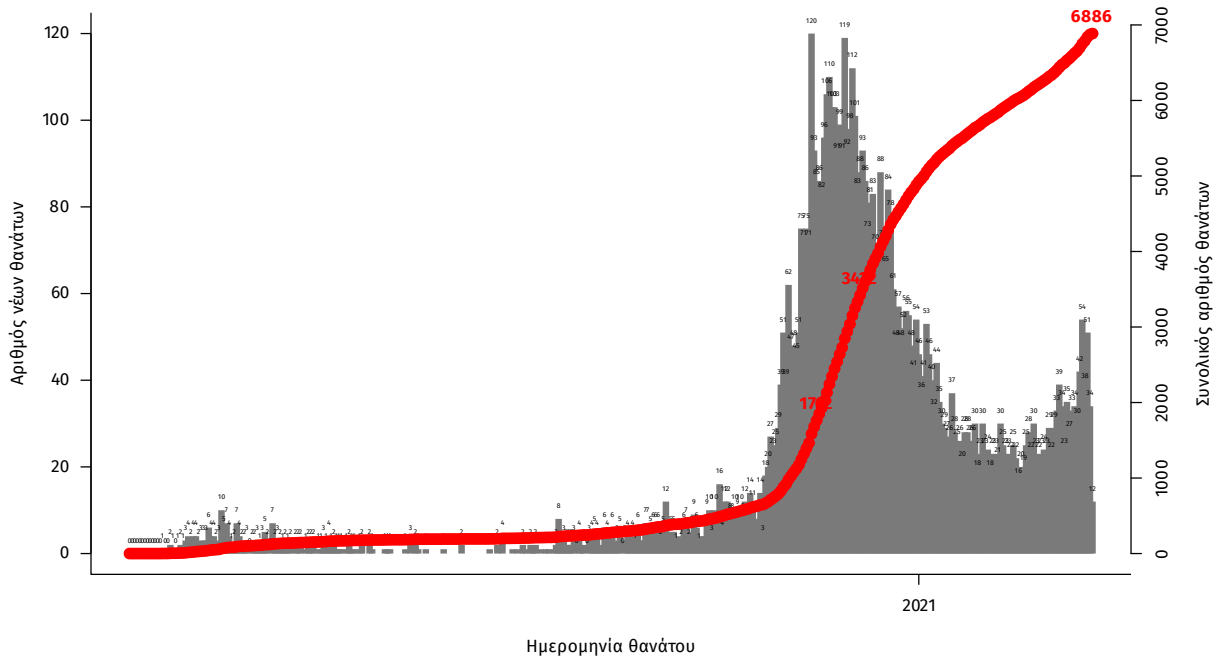

Σημ.: οι στήλες στο Διάγραμμα 2 εκφράζουν τον αριθμό νέων θανάτων με βάση την ημερομηνία θανάτου

Η διαχρονική εξέλιξη των συνολικών κρουσμάτων και συνολικού αριθμού των θανάτων ασθενών COVID-19 παρουσιάζεται στο ακόλουθο διάγραμμα.

**Διάγραμμα 3: Διαχρονική εξέλιξη εργαστηριακά επιβεβαιωμένων κρουσμάτων και θανάτων**

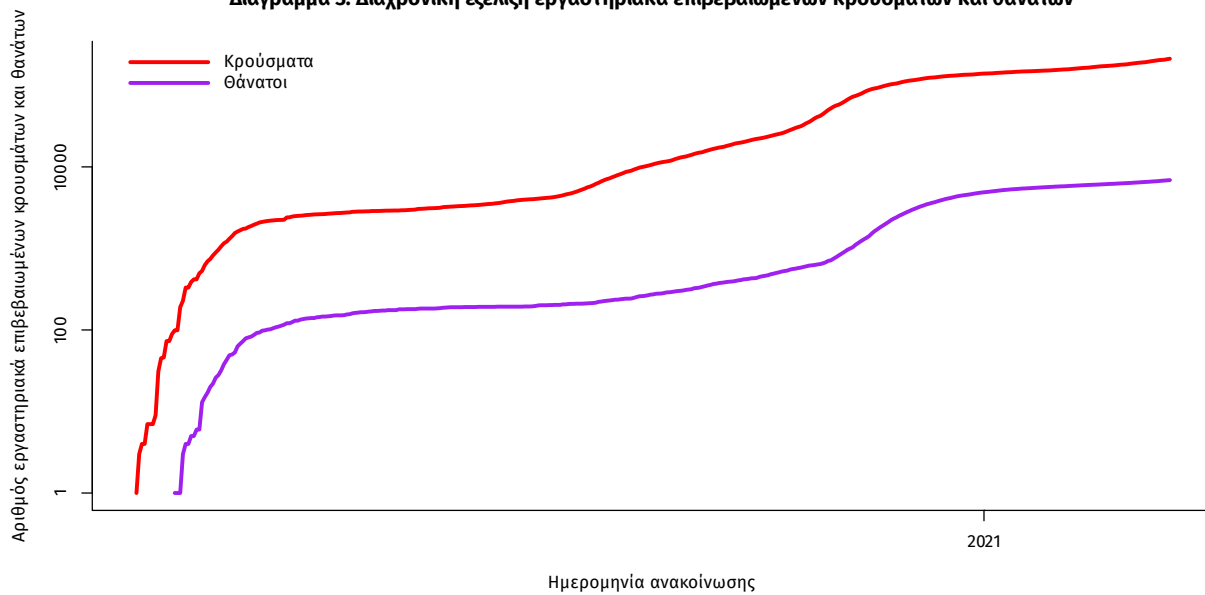

Σημ.: ευθεία γραμμή υποδηλώνει εκθετικό ρυθμό αύξησης της ασθένειας (σε λογαριθμική κλίμακα)

Ο αριθμός των ασθενών που νοσηλεύονται **διασωληνωμένοι** είναι **479** (66.0% άνδρες). Η **διάμεση ηλικία** τους είναι **67** έτη. Το 85.0% έχει υποκείμενο νόσημα ή/και ηλικία 70 ετών και άνω. Από την αρχή της πανδημίας έχουν εξέλθει από τις ΜΕΘ **1.445** ασθενείς. ΟΟΙ εισαγωγές<sup>2</sup> νέων ασθενών Covid-19 στα νοσοκομεία της επικράτειας είναι **443** (ημερήσια μεταβολή **+13.59%**). Ο μέσος όρος εισαγωγών του επταημέρου είναι **389** ασθενείς.

**Ηλικιακή κατανομή:** Η διάμεση ηλικία των κρουσμάτων είναι **44** έτη (εύρος 0.2 έως 105 έτη), ενώ η διάμεση ηλικία των θανόντων είναι **79** έτη (εύρος 0 έως 103 έτη).



Ακολούθως παρουσιάζεται η ηλικιακή κατανομή των (α) συνολικών κρουσμάτων, (β) των περιστατικών που κατέληξαν σε θάνατο και (γ) των ασθενών που νοσηλεύονται διασωληνωμένοι:

Πίνακας 1: Ηλικιακή κατανομή επιβεβαιωμένων κρουσμάτων COVID-19

|                 | Σύνολο κρουσμάτων COVID-19* | Θάνατοι ασθενών με COVID-19 | Νοσηλευόμενοι διασωληνωθέντες |
|-----------------|-----------------------------|-----------------------------|-------------------------------|
| <b>Σύνολο</b>   |                             |                             |                               |
| 0 – 17 ετών     | 15094 (7.3%)                | 2 (0.0%)                    | 0 (0.0%)                      |
| 18 – 39 ετών    | 70561 (34.0%)               | 49 (0.7%)                   | 7 (1.5%)                      |
| 40 – 64 ετών    | 86922 (41.9%)               | 991 (14.4%)                 | 182 (38.0%)                   |
| 65 και άνω      | 34854 (16.8%)               | 5844 (84.9%)                | 290 (60.5%)                   |
| <b>Άνδρες</b>   |                             |                             |                               |
| 0 – 17 ετών     | 7952 (7.4%)                 | 1 (0.0%)                    | 0 (0.0%)                      |
| 18 – 39 ετών    | 37627 (35.2%)               | 40 (1.0%)                   | 4 (1.3%)                      |
| 40 – 64 ετών    | 44174 (41.3%)               | 698 (17.2%)                 | 126 (39.7%)                   |
| 65 και άνω      | 17105 (16.0%)               | 3314 (81.8%)                | 187 (59.0%)                   |
| <b>Γυναίκες</b> |                             |                             |                               |
| 0 – 17 ετών     | 7139 (7.1%)                 | 1 (0.0%)                    | 0 (0.0%)                      |
| 18 – 39 ετών    | 32925 (32.7%)               | 9 (0.3%)                    | 3 (1.9%)                      |
| 40 – 64 ετών    | 42733 (42.5%)               | 293 (10.3%)                 | 56 (34.6%)                    |
| 65 και άνω      | 17746 (17.7%)               | 2530 (89.3%)                | 103 (63.6%)                   |

\* Τα στοιχεία αφορούν τα κρούσματα εκείνα για τα οποία είναι γνωστή και επιβεβαιωμένη η ηλικία τους

<sup>2</sup>τα δεδομένα αφορούν τις εισαγωγές της προηγούμενης μέρας που έχουν δηλωθεί στο ΕΚΑΒ.

**Κατανομή ανακοινωθέντων εγχώριων κρουσμάτων:** Από το σύνολο των **2.633 νέων** κρουσμάτων του νέου ιού στη χώρα **8** είναι εισαγόμενα εκ των οποίων **7** εντοπίστηκαν κατόπιν ελέγχων στις πύλες εισόδου της χώρας. Η κατανομή των **2.625** νέων εγχώριων κρουσμάτων ανά Περιφερειακή Ενότητα παρουσιάζεται στον κατωτέρω πίνακα.<sup>3</sup>

Πίνακας 2: Ημερήσιος αριθμός και κρούσματα ανά 100.000 πληθυσμού επιβεβαιωμένων εγχώριων κρουσμάτων COVID-19 ανά περιφερειακή ενότητα στις 10 Μαρτίου 2021

| ΠΕΡΙΦΕΡΕΙΑΚΗ ΕΝΟΤΗΤΑ   | ΚΡΟΥΣΜΑΤΑ | ΜΕΣΟΣ ΟΡΟΣ ΚΡΟΥΣΜΑΤΩΝ ΤΩΝ ΤΕΛΕΥΤΑΙΩΝ 7 ΗΜΕΡΩΝ |           | ΚΡΟΥΣΜΑΤΑ ΑΝΑ 100000 ΠΛΗΘΥΣΜΟ | ΠΕΡΙΦΕΡΕΙΑΚΗ ΕΝΟΤΗΤΑ | ΚΡΟΥΣΜΑΤΑ | ΜΕΣΟΣ ΟΡΟΣ ΚΡΟΥΣΜΑΤΩΝ ΤΩΝ ΤΕΛΕΥΤΑΙΩΝ 7 ΗΜΕΡΩΝ |                        | ΚΡΟΥΣΜΑΤΑ ΑΝΑ 100000 ΠΛΗΘΥΣΜΟ |        |       |                     |     |        |       |
|------------------------|-----------|---|-----------|-------------------------------|----------------------|-----------|---|------------------------|-------------------------------|--------|-------|---------------------|-----|--------|-------|
|                        |           | ΚΡΟΥΣΜΑΤΑ                                     | ΚΡΟΥΣΜΑΤΑ |                               |                      |           | ΚΡΟΥΣΜΑΤΑ                                     | ΚΡΟΥΣΜΑΤΑ              |                               |        |       |                     |     |        |       |
| ΑΙΤΩΛΟΑΚΑΡΝΑΝΙΑΣ       | 17        | 16,71   | 8,06      | ΚΩ                            | 8                    | 4,71      | 23,26   | ΑΝΑΤΟΛΙΚΗΣ ΑΤΤΙΚΗΣ     | 161                           | 96,86  | 32,05 | ΛΑΚΩΝΙΑΣ            | 3   | 2,29   | 3,37  |
| ΑΡΓΟΛΙΔΑΣ              | 30        | 18,29   | 30,91     | ΛΑΡΙΣΑΣ                       | 115                  | 57,14     | 40,45   | ΑΡΚΑΔΙΑΣ               | 20                            | 11,29  | 23,07 | ΛΑΣΙΘΙΟΥ            | 3   | 0,86   | 3,98  |
| ΑΡΤΑΣ                  | 10        | 6,86  | 14,73     | ΛΕΣΒΟΥ                        | 17                   | 11,29     | 19,67   | ΑΧΑΪΑΣ                 | 84                            | 74,71  | 27,07 | ΛΕΥΚΑΔΑΣ            | 1   | 3,29   | 4,22  |
| ΒΟΙΩΤΙΑΣ               | 23        | 16,57   | 19,5      | ΜΑΓΝΗΣΙΑΣ                     | 22                   | 14,14     | 11,58   | ΒΟΡΕΙΟΥ ΤΟΜΕΑ ΑΘΗΝΩΝ   | 163                           | 103,57 | 27,55 | ΜΕΣΣΗΝΙΑΣ           | 2   | 7,00   | 1,25  |
| ΒΟΡΕΙΟΥ ΤΟΜΕΑ ΑΘΗΝΩΝ   | 163       | 103,57  | 27,55     | ΜΕΣΣΗΝΙΑΣ                     | 2                    | 7,00      | 1,25  | ΓΡΕΒΕΝΩΝ               | 1                             | 0,86   | 3,15  | ΜΥΚΟΝΟΥ             | 2   | 0,86   | 19,74 |
| ΔΡΑΜΑΣ                 | 3         | 2,86  | 3,05      | ΝΗΣΩΝ                         | 22                   | 15,29     | 29,47   | ΔΥΤΙΚΗΣ ΑΤΤΙΚΗΣ        | 73                            | 39,43  | 45,36 | ΝΟΤΙΟΥ ΤΟΜΕΑ ΑΘΗΝΩΝ | 118 | 82,43  | 22,27 |
| ΔΥΤΙΚΟΥ ΤΟΜΕΑ ΑΘΗΝΩΝ   | 220       | 132,43  | 44,93     | ΝΟΤΙΟΥ ΤΟΜΕΑ ΑΘΗΝΩΝ           | 118                  | 82,43     | 22,27   | ΕΒΡΟΥ                  | 9                             | 5,86   | 6,08  | ΞΑΝΘΗΣ              | 4   | 2,00   | 3,6   |
| ΕΒΡΟΥ                  | 9         | 5,86  | 6,08      | ΝΟΤΙΟΥ ΤΟΜΕΑ ΑΘΗΝΩΝ           | 118                  | 82,43     | 22,27   | ΕΥΒΟΙΑΣ                | 51                            | 22,29  | 24,19 | ΠΑΡΟΥ               | 2   | 0,29   | 13,4  |
| ΕΥΒΟΙΑΣ                | 51        | 22,29   | 24,19     | ΝΟΤΙΟΥ ΤΟΜΕΑ ΑΘΗΝΩΝ           | 118                  | 82,43     | 22,27   | ΕΥΡΥΤΑΝΙΑΣ             | 7                             | 5,43   | 34,86 | ΠΕΙΡΑΙΩΣ            | 233 | 142,00 | 51,89 |
| ΖΑΚΥΝΘΟΥ               | 5         | 3,86  | 12,27     | ΝΟΤΙΟΥ ΤΟΜΕΑ ΑΘΗΝΩΝ           | 118                  | 82,43     | 22,27   | ΖΑΚΥΝΘΟΥ               | 5                             | 3,86   | 12,27 | ΠΕΛΛΑΣ              | 18  | 13,00  | 12,89 |
| ΗΛΕΙΑΣ                 | 24        | 13,29   | 15,07     | ΝΟΤΙΟΥ ΤΟΜΕΑ ΑΘΗΝΩΝ           | 118                  | 82,43     | 22,27   | ΗΛΕΙΑΣ                 | 24                            | 13,29  | 15,07 | ΠΙΕΡΙΑΣ             | 36  | 17,86  | 28,41 |
| ΗΜΑΘΙΑΣ                | 21        | 16,14   | 14,93     | ΝΟΤΙΟΥ ΤΟΜΕΑ ΑΘΗΝΩΝ           | 118                  | 82,43     | 22,27   | ΗΜΑΘΙΑΣ                | 21                            | 16,14  | 14,93 | ΠΡΕΒΕΖΑΣ            | 3   | 2,71   | 5,22  |
| ΗΡΑΚΛΕΙΟΥ              | 62        | 33,71   | 20,3      | ΝΟΤΙΟΥ ΤΟΜΕΑ ΑΘΗΝΩΝ           | 118                  | 82,43     | 22,27   | ΗΡΑΚΛΕΙΟΥ              | 62                            | 33,71  | 20,3  | ΡΕΘΥΜΝΟΥ            | 19  | 12,29  | 22,19 |
| ΘΕΣΣΑΛΟΝΙΚΗΣ           | 283       | 197,57  | 25,49     | ΝΟΤΙΟΥ ΤΟΜΕΑ ΑΘΗΝΩΝ           | 118                  | 82,43     | 22,27   | ΘΕΣΣΑΛΟΝΙΚΗΣ           | 283                           | 197,57 | 25,49 | ΡΟΔΟΠΗΣ             | 3   | 3,43   | 2,68  |
| ΘΕΣΣΑΛΟΝΙΚΗΣ           | 283       | 197,57  | 25,49     | ΝΟΤΙΟΥ ΤΟΜΕΑ ΑΘΗΝΩΝ           | 118                  | 82,43     | 22,27   | ΙΩΑΝΝΙΝΩΝ              | 1                             | 0,14   | 30,95 | ΡΟΔΟΥ               | 9   | 3,71   | 7,51  |
| ΙΩΑΝΝΙΝΩΝ              | 1         | 0,14  | 30,95     | ΝΟΤΙΟΥ ΤΟΜΕΑ ΑΘΗΝΩΝ           | 118                  | 82,43     | 22,27   | ΙΩΑΝΝΙΝΩΝ              | 1                             | 0,14   | 30,95 | ΣΑΜΟΥ               | 5   | 2,57   | 15,16 |
| ΚΑΒΑΛΑΣ                | 21        | 12,43   | 16,81     | ΝΟΤΙΟΥ ΤΟΜΕΑ ΑΘΗΝΩΝ           | 118                  | 82,43     | 22,27   | ΚΑΒΑΛΑΣ                | 21                            | 12,43  | 16,81 | ΣΕΡΡΩΝ              | 15  | 11,43  | 8,5   |
| ΚΑΛΥΜΝΟΥ               | 3         | 2,57  | 10,19     | ΝΟΤΙΟΥ ΤΟΜΕΑ ΑΘΗΝΩΝ           | 118                  | 82,43     | 22,27   | ΚΑΛΥΜΝΟΥ               | 3                             | 2,57   | 10,19 | ΣΠΟΡΑΔΩΝ            | 10  | 3,00   | 72,47 |
| ΚΑΡΔΙΤΣΑΣ              | 11        | 9,71  | 9,69      | ΝΟΤΙΟΥ ΤΟΜΕΑ ΑΘΗΝΩΝ           | 118                  | 82,43     | 22,27   | ΚΑΡΔΙΤΣΑΣ              | 11                            | 9,71   | 9,69  | ΤΡΙΚΑΛΩΝ            | 5   | 4,14   | 3,81  |
| ΚΑΣΤΟΡΙΑΣ              | 14        | 5,71  | 27,82     | ΝΟΤΙΟΥ ΤΟΜΕΑ ΑΘΗΝΩΝ           | 118                  | 82,43     | 22,27   | ΚΑΣΤΟΡΙΑΣ              | 14                            | 5,71   | 27,82 | ΦΘΙΩΤΙΔΑΣ           | 26  | 26,29  | 16,43 |
| ΚΕΝΤΡΙΚΟΥ ΤΟΜΕΑ ΑΘΗΝΩΝ | 332       | 223,43  | 32,25     | ΝΟΤΙΟΥ ΤΟΜΕΑ ΑΘΗΝΩΝ           | 118                  | 82,43     | 22,27   | ΚΕΝΤΡΙΚΟΥ ΤΟΜΕΑ ΑΘΗΝΩΝ | 332                           | 223,43 | 32,25 | ΦΛΩΡΙΝΑΣ            | 2   | 1,29   | 3,89  |
| ΚΕΝΤΡΙΚΟΥ ΤΟΜΕΑ ΑΘΗΝΩΝ | 332       | 223,43  | 32,25     | ΝΟΤΙΟΥ ΤΟΜΕΑ ΑΘΗΝΩΝ           | 118                  | 82,43     | 22,27   | ΚΕΡΚΥΡΑΣ               | 1                             | 3,43   | 0,96  | ΦΩΚΙΔΑΣ             | 4   | 3,86   | 9,91  |
| ΚΕΡΚΥΡΑΣ               | 1         | 3,43  | 0,96      | ΝΟΤΙΟΥ ΤΟΜΕΑ ΑΘΗΝΩΝ           | 118                  | 82,43     | 22,27   | ΚΕΡΚΥΡΑΣ               | 1                             | 3,43   | 0,96  | ΧΑΛΚΙΔΙΚΗΣ          | 21  | 19,29  | 19,83 |
| ΚΕΦΑΛΛΗΝΙΑΣ            | 1         | 0,57  | 2,79      | ΝΟΤΙΟΥ ΤΟΜΕΑ ΑΘΗΝΩΝ           | 118                  | 82,43     | 22,27   | ΚΕΦΑΛΛΗΝΙΑΣ            | 1                             | 0,57   | 2,79  | ΧΑΝΙΩΝ              | 10  | 12,71  | 6,39  |
| ΚΙΛΙΚΙΑΣ               | 19        | 7,29  | 23,63     | ΝΟΤΙΟΥ ΤΟΜΕΑ ΑΘΗΝΩΝ           | 118                  | 82,43     | 22,27   | ΚΙΛΙΚΙΑΣ               | 19                            | 7,29   | 23,63 | ΧΙΟΥΣ               | 9   | 5,29   | 17,09 |
| ΚΟΖΑΝΗΣ                | 39        | 23,57   | 25,97     | ΝΟΤΙΟΥ ΤΟΜΕΑ ΑΘΗΝΩΝ           | 118                  | 82,43     | 22,27   | ΚΟΖΑΝΗΣ                | 39                            | 23,57  | 25,97 | ΥΠΟ ΔΙΕΡΕΥΝΗΣΗ      | 65  |        |       |
| ΚΟΡΙΝΘΙΑΣ              | 50        | 34,29   | 34,46     | ΝΟΤΙΟΥ ΤΟΜΕΑ ΑΘΗΝΩΝ           | 118                  | 82,43     | 22,27   | ΚΟΡΙΝΘΙΑΣ              | 50                            | 34,29  | 34,46 |                     |     |        |       |

**Δείγματα που έχουν ελεγχθεί:** Από την 1η Ιανουαρίου 2020 μέχρι σήμερα, στα εργαστήρια που διενεργούν ελέγχους για τον νέο κορωνοϊό (SARS-CoV-2) και που δηλώνουν συστηματικά το σύνολο των δειγμάτων που ελέγχουν, έχουν συνολικά ελεγχθεί **3.855.184** κλινικά δείγματα ενώ από Μονάδες Υγείας και Κλιμάκια του ΕΟΔΥ που διενεργούν ελέγχους Rapid Ag έχουν ελεγχθεί **1.834.637** δείγματα. Ο μέσος όρος του επταήμερου είναι **45.745** δειγματοληπτικοί έλεγχοι.

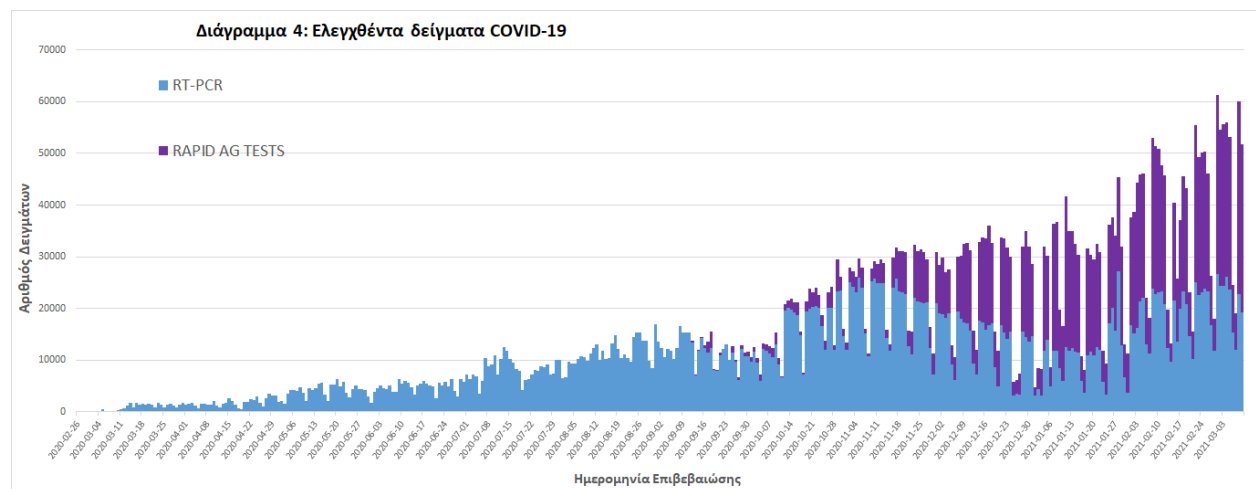

<sup>3</sup> Η παρούσα κατανομή δύναται να τροποποιηθεί ανάλογα τα διαθέσιμα επιδημιολογικά δεδομένα, αναγράφονται μόνο οι ΠΕ με καταγεγραμμένα κρούσματα

**Γεωγραφική διασπορά:** Ο χάρτης αποτυπώνει τη γεωγραφική κατανομή των συνολικών κρουσμάτων COVID-19 (από την αρχή της επιδημίας) ανά Περιφερειακή Ενότητα της χώρας, με βάση την δηλωθείσα διεύθυνση μόνιμης κατοικίας του ασθενούς, ή τη διεύθυνση προσωρινής διαμονής για τους τουρίστες και άλλους προσωρινά διαμένοντες στην Ελλάδα. Συμπεριλαμβάνονται τόσο κρούσματα με ιστορικό ταξιδιού (“εισαγόμενα”) όσο και κρούσματα με πιθανή εγχώρια μετάδοση.

**Διάγραμμα 5: Χάρτης αθροιστικής επίπτωσης επιβεβαιωμένων κρουσμάτων COVID-19, 10 Μαρτίου 2021**

Με βάση τον τόπο μόνιμης κατοικίας, ή προσωρινής διαμονής (για τους προσωρινά διαμένοντες)

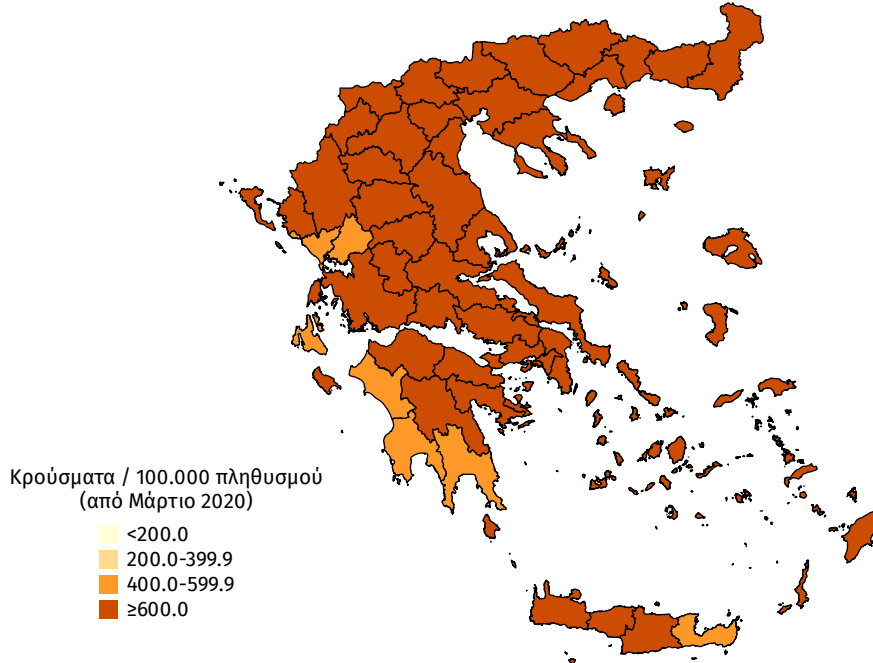

**Διάγραμμα 6: Χάρτης επίπτωσης τελευταίων δεκατεσσάρων ημερών επιβεβαιωμένων κρουσμάτων COVID-19, 10 Μαρτίου 2021**

Με βάση τον τόπο μόνιμης κατοικίας, ή προσωρινής διαμονής (για τους προσωρινά διαμένοντες)

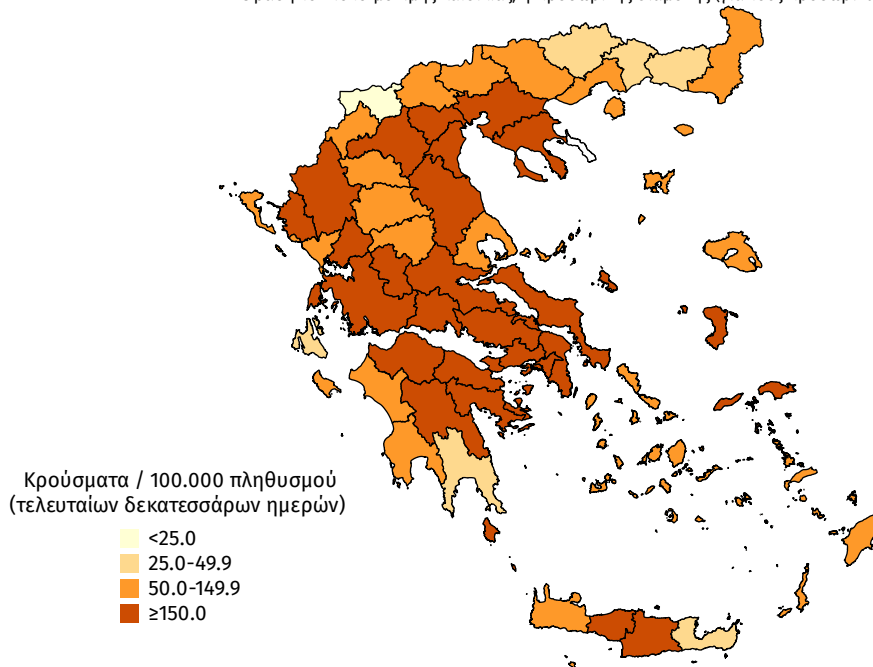

## ISO WEEK

Την εβδομάδα 01 - 07 Μαρτίου (Iso Week 09) το ποσοστό θετικότητας ήταν **4.31%** σε σύνολο **152.695** RT-PCR και **171.508** Rapid Ag τεστ που πραγματοποιήθηκαν.

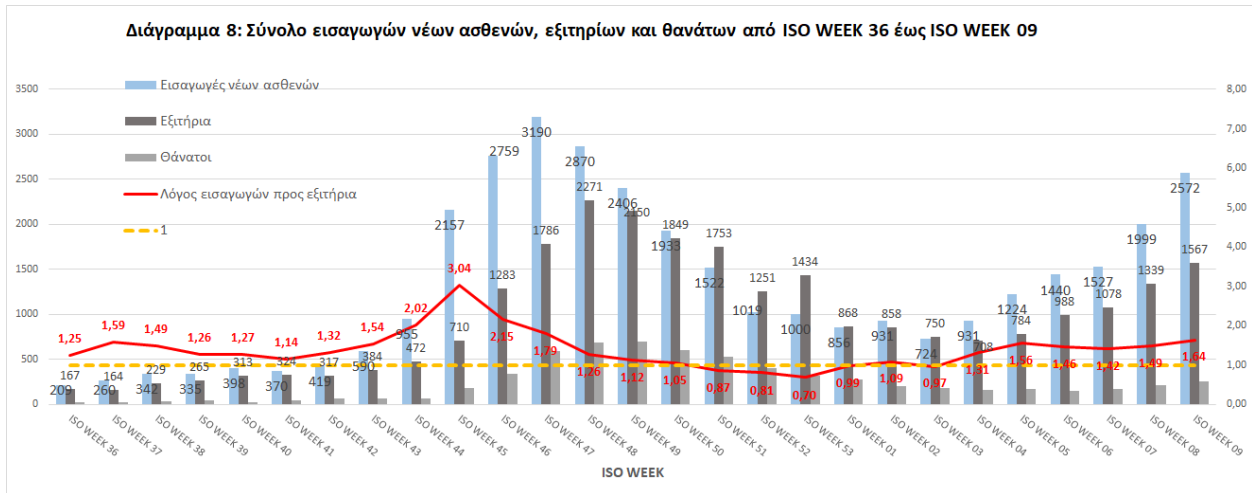
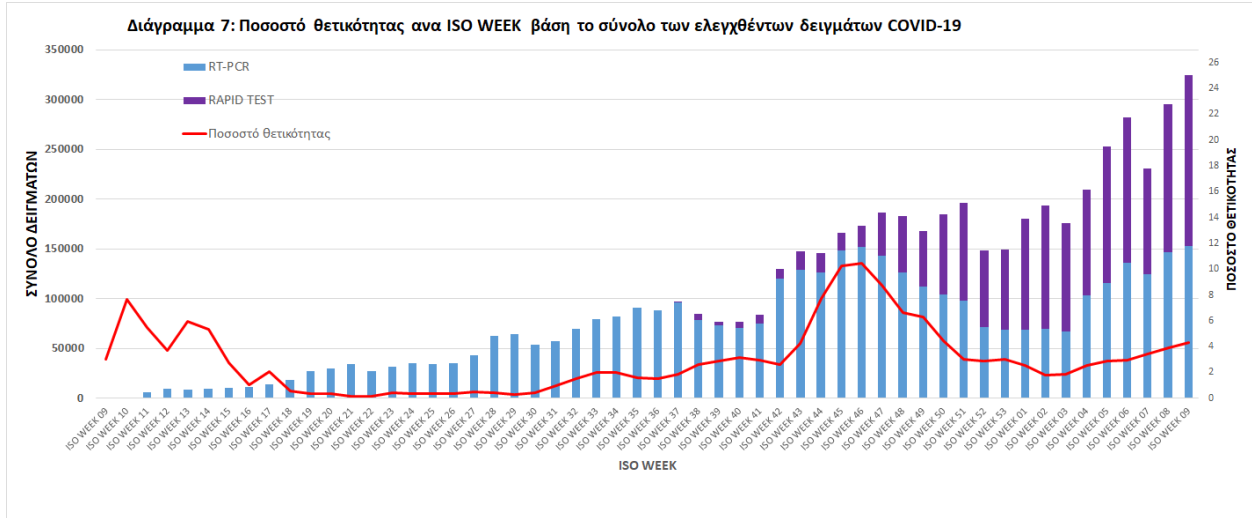

**Παράρτημα 1: Επιδημικές καμπύλες κρουσμάτων COVID-19 με βάση την δηλωθείσα διεύθυνση μόνιμης κατοικίας του κρούσματος ή τη διεύθυνση προσωρινής διαμονής για τους τουρίστες και άλλους προσωρινά διαμένοντες στην Ελλάδα. Συμπεριλαμβάνονται τόσο κρούσματα με ιστορικό ταξιδιού όσο και κρούσματα με πιθανή εγχώρια μετάδοση.**

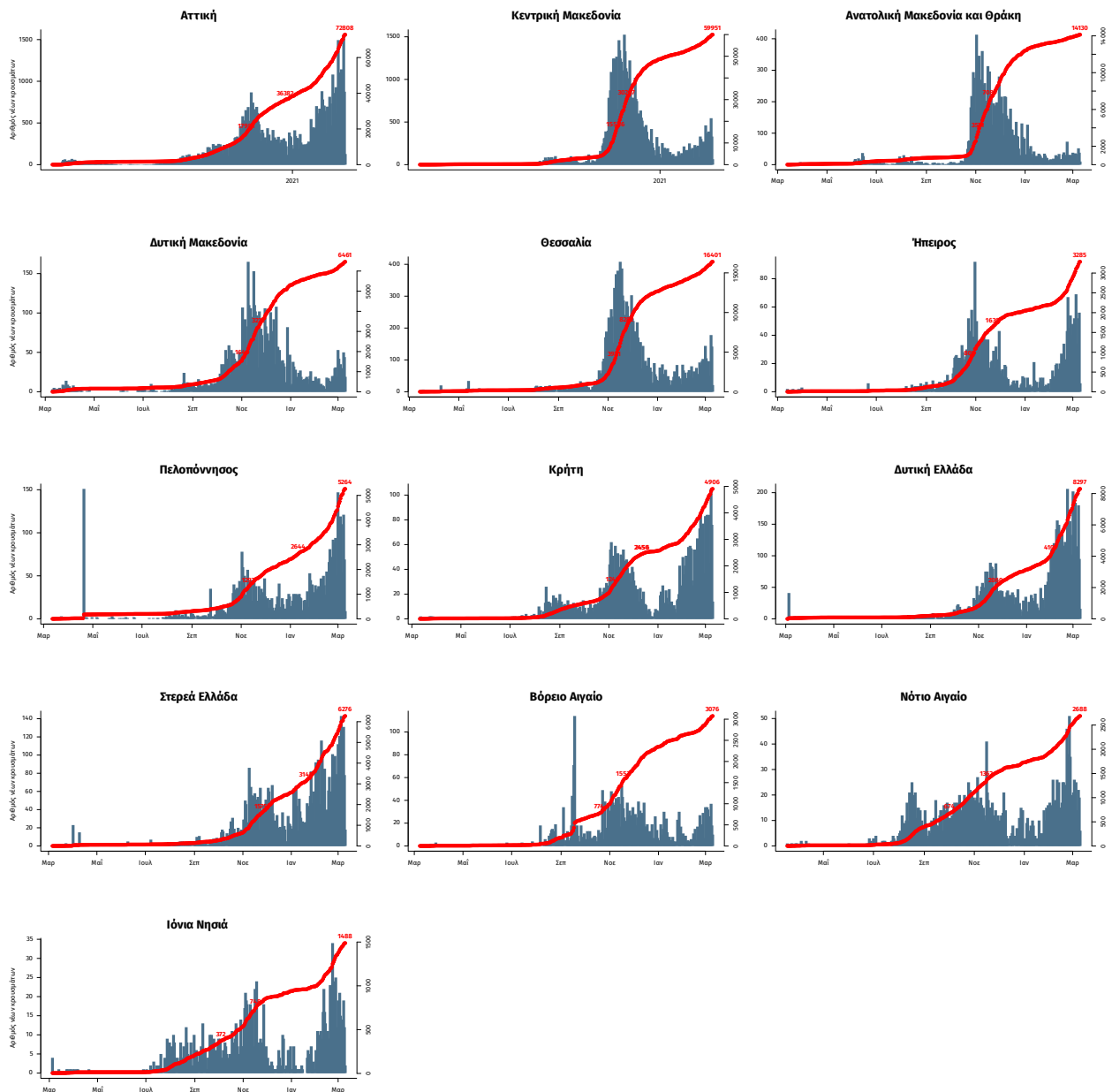

Σημ.: οι στήλες εκφράζουν τον αριθμό νέων κρουσμάτων με βάση την ημερομηνία λήψης εργαστηριακού δείγματος, και όχι με βάση την ημερομηνία ανακοίνωσης των κρουσμάτων.