



Ημερήσια έκθεση επιδημιολογικής επιτήρησης λοίμωξης από το νέο κορωνοϊό (COVID-19)

Δεδομένα έως 10 Απριλίου 2021, ώρα 15:00

Εισαγωγή

Τα στοιχεία που παρουσιάζονται αφορούν περιστατικά από την επιδημιολογική επιτήρηση της νόσου από το νέο κορωνοϊό (COVID-19), με βάση τα δεδομένα που έχουν δηλωθεί στον ΕΟΔΥ και καταγραφεί μέχρι τις 10 Απριλίου 2021 (ώρα 15:00).

Τα **νέα εργαστηριακά επιβεβαιωμένα κρούσματα** της νόσου που καταγράφηκαν τις τελευταίες 24 ώρες είναι **2.801**, εκ των οποίων **4** εντοπίστηκαν κατόπιν ελέγχων στις πύλες εισόδου της χώρας. Ο **συνολικός αριθμός** των κρουσμάτων ανέρχεται σε **293.763** (ημερήσια μεταβολή +1.0%), εκ των οποίων **51.4% άνδρες**.¹ Με βάση τα επιβεβαιωμένα κρούσματα των τελευταίων 7 ημερών, 83 θεωρούνται σχετιζόμενα με ταξίδι από το εξωτερικό και 3.003 είναι σχετιζόμενα με ήδη γνωστό κρούσμα.

Ημερήσια εξέλιξη της πανδημίας: Η ημερήσια κατανομή των επιβεβαιωμένων κρουσμάτων είναι η ακόλουθη (η γραμμή παριστάνει την συνολική, αθροιστική κατανομή των κρουσμάτων).

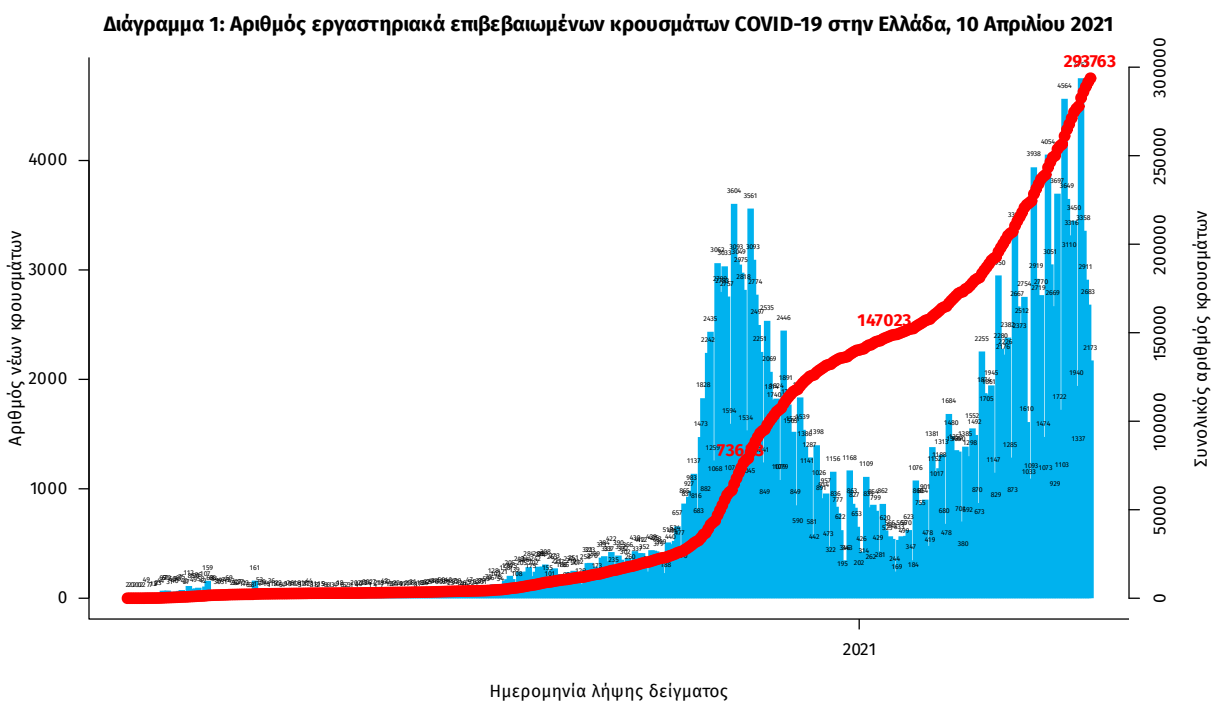

Σημ.: οι στήλες στο Διάγραμμα 1 εκφράζουν τον αριθμό νέων κρουσμάτων με βάση την ημερομηνία λήψης εργαστηριακού δείγματος, και όχι με βάση την ημερομηνία ανακοίνωσης των κρουσμάτων.

¹ Ο συνολικός αριθμός επιβεβαιωμένων κρουσμάτων έχει αναθεωρηθεί κατόπιν ελέγχου των δεδομένων.

Οι νέοι **θάνατοι** ασθενών με COVID-19 είναι **75**, ενώ από την έναρξη της επιδημίας έχουν καταγραφεί συνολικά **8.833 θάνατοι**. Το 95.6% είχε υποκείμενο νόσημα ή/και ηλικία 70 ετών και άνω.

Διάγραμμα 2: Αριθμός εργαστηριακά επιβεβαιωμένων θανάτων με COVID-19 στην Ελλάδα, 10 Απριλίου 2021

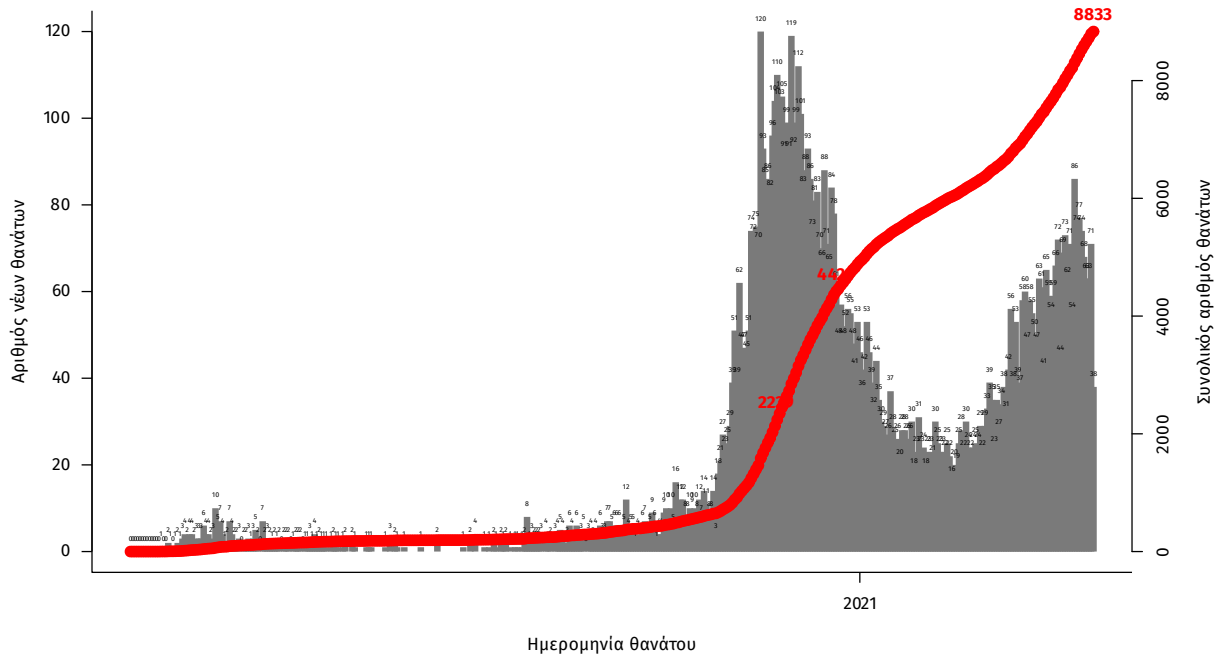

Σημ.: οι στήλες στο Διάγραμμα 2 εκφράζουν τον αριθμό νέων θανάτων με βάση την ημερομηνία θανάτου

Η διαχρονική εξέλιξη των συνολικών κρουσμάτων και συνολικού αριθμού των θανάτων ασθενών COVID-19 παρουσιάζεται στο ακόλουθο διάγραμμα.

Διάγραμμα 3: Διαχρονική εξέλιξη εργαστηριακά επιβεβαιωμένων κρουσμάτων και θανάτων

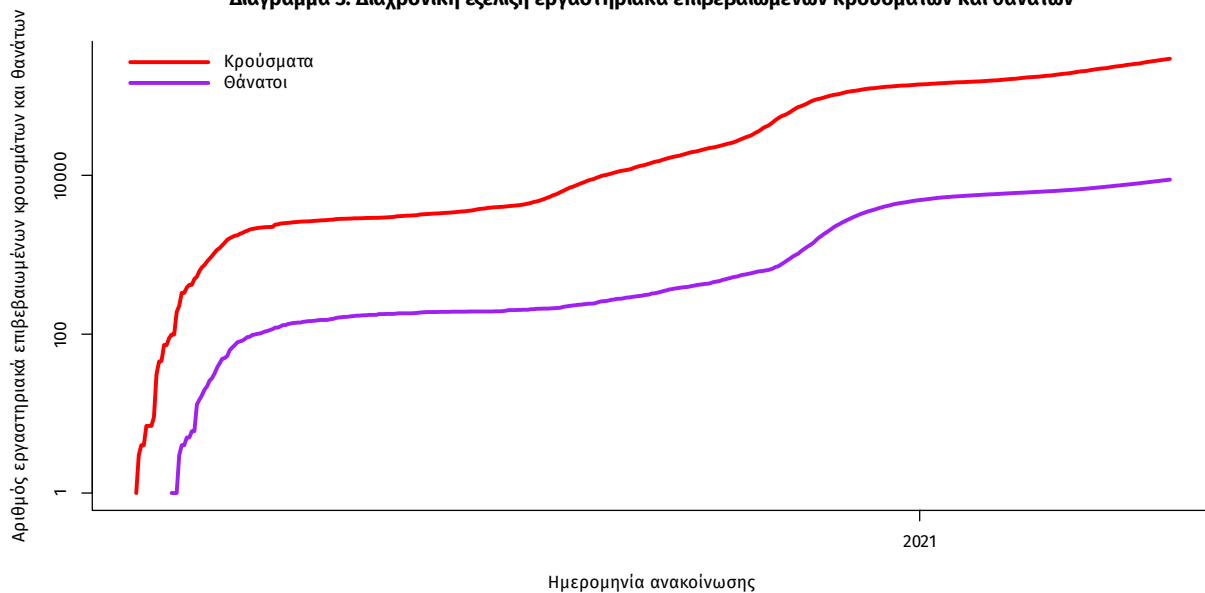

Σημ.: ευθεία γραμμή υποδηλώνει εκθετικό ρυθμό αύξησης της ασθένειας (σε λογαριθμική κλίμακα)

Ο αριθμός των ασθενών που νοσηλεύονται **διασωληνωμένοι** είναι **781** (63.4% άνδρες). Η **διάμεση ηλικία** τους είναι **68** έτη. Το 82.8% έχει υποκείμενο νόσημα ή/και ηλικία 70 ετών και άνω. Από την αρχή της πανδημίας έχουν εξέλθει από τις ΜΕΘ **1.853** ασθενείς. Οι εισαγωγές² νέων ασθενών Covid-19 στα νοσοκομεία της επικράτειας είναι **504** (ημερήσια μεταβολή **-9.84%**). Ο μέσος όρος εισαγωγών του επταημέρου είναι **530** ασθενείς. Η διάμεση ηλικία των κρουσμάτων είναι **44** έτη (εύρος 0.2 έως 105 έτη), ενώ η διάμεση ηλικία των θανόντων είναι **79** έτη (εύρος 0.2 έως 103 έτη).

Διάγραμμα 4: Ηλικιακή Κατανομή κρουσμάτων, νοσηλευόμενων στις ΜΕΘ και ασθενών που απεβίωσαν από την αρχή της πανδημίας

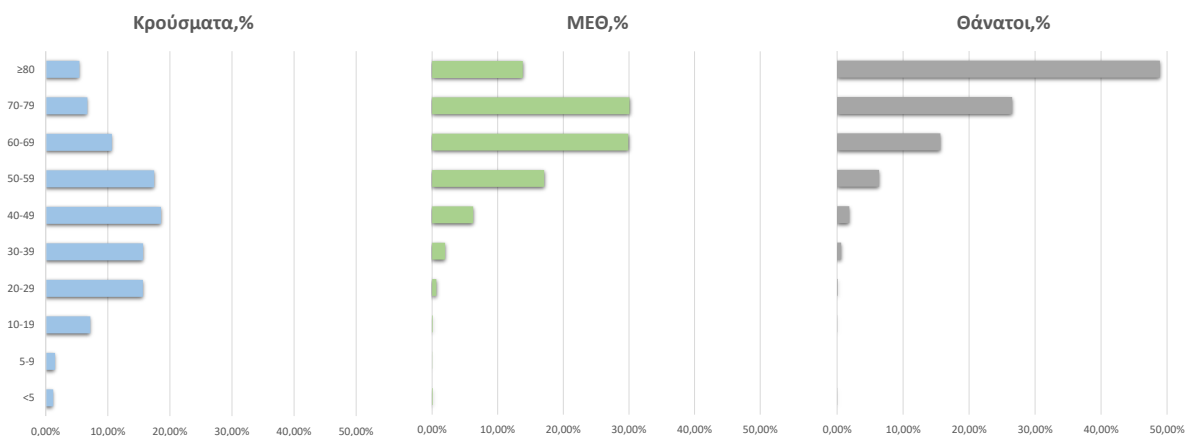

Ακολουθώς παρουσιάζεται η ηλικιακή κατανομή των (α) συνολικών κρουσμάτων, (β) των περιστατικών που κατέληξαν σε θάνατο και (γ) των ασθενών που νοσηλεύονται διασωληνωμένοι:

Πίνακας 1: Ηλικιακή κατανομή επιβεβαιωμένων κρουσμάτων COVID-19

	Σύνολο κρουσμάτων COVID-19*	Θάνατοι ασθενών με COVID-19	Νοσηλευόμενοι διασωληνωθέντες
Σύνολο			
0 – 17 ετών	21227 (7.3%)	3 (0.0%)	0 (0.0%)
18 – 39 ετών	97746 (33.8%)	59 (0.7%)	19 (2.4%)
40 – 64 ετών	121533 (42.1%)	1270 (14.4%)	274 (35.1%)
65 και άνω	48322 (16.7%)	7501 (84.9%)	488 (62.5%)
Άνδρες			
0 – 17 ετών	11206 (7.6%)	1 (0.0%)	0 (0.0%)
18 – 39 ετών	51946 (35.1%)	50 (1.0%)	11 (2.2%)
40 – 64 ετών	61530 (41.6%)	879 (17.1%)	184 (37.2%)
65 και άνω	23357 (15.8%)	4223 (82.0%)	299 (60.5%)
Γυναίκες			
0 – 17 ετών	10020 (7.1%)	2 (0.1%)	0 (0.0%)
18 – 39 ετών	45794 (32.5%)	9 (0.2%)	8 (2.8%)
40 – 64 ετών	59990 (42.6%)	391 (10.6%)	90 (31.4%)
65 και άνω	24962 (17.7%)	3278 (89.1%)	189 (65.9%)

* Τα στοιχεία αφορούν τα κρούσματα εκείνα για τα οποία είναι γνωστή και επιβεβαιωμένη η ηλικία τους

²τα δεδομένα αφορούν τις εισαγωγές της προηγούμενης μέρας που έχουν δηλωθεί στο ΕΚΑΒ.

Κατανομή ανακοινωθέντων εγχώριων κρουσμάτων: Από το σύνολο των **2.801 νέων** κρουσμάτων του νέου ιού στη χώρα **4** είναι εισαγόμενα εκ των οποίων **4** εντοπίστηκαν κατόπιν ελέγχων στις πύλες εισόδου της χώρας. Η κατανομή των **2.797** νέων εγχώριων κρουσμάτων ανά Περιφερειακή Ενότητα παρουσιάζεται στον κατωτέρω πίνακα.³

Πίνακας 2: Ημερήσιος αριθμός και κρούσματα ανά 100.000 πληθυσμού επιβεβαιωμένων εγχώριων κρουσμάτων COVID-19 ανά περιφερειακή ενότητα στις 10 Απριλίου 2021

ΠΕΡΙΦΕΡΕΙΑΚΗ ΕΝΟΤΗΤΑ	ΚΡΟΥΣΜΑΤΑ	ΜΕΣΟΣ ΟΡΟΣ ΚΡΟΥΣΜΑΤΩΝ ΤΩΝ ΤΕΛΕΥΤΑΙΩΝ 7 ΗΜΕΡΩΝ		ΚΡΟΥΣΜΑΤΑ ΑΝΑ 100000 ΠΛΗΘΥΣΜΟ	ΠΕΡΙΦΕΡΕΙΑΚΗ ΕΝΟΤΗΤΑ	ΚΡΟΥΣΜΑΤΑ	ΜΕΣΟΣ ΟΡΟΣ ΚΡΟΥΣΜΑΤΩΝ ΤΩΝ ΤΕΛΕΥΤΑΙΩΝ 7 ΗΜΕΡΩΝ		ΚΡΟΥΣΜΑΤΑ ΑΝΑ 100000 ΠΛΗΘΥΣΜΟ
		ΚΡΟΥΣΜΑΤΑ	ΤΕΛΕΥΤΑΙΩΝ 7 ΗΜΕΡΩΝ				ΚΡΟΥΣΜΑΤΑ	ΤΕΛΕΥΤΑΙΩΝ 7 ΗΜΕΡΩΝ	
ΑΙΤΩΛΟΑΚΑΡΝΑΝΙΑΣ	9	17,57	4,27		ΚΟΡΙΝΘΙΑΣ	42	26,86	28,95	
ΑΝΑΤΟΛΙΚΗΣ ΑΤΤΙΚΗΣ	151	138,43	30,06		ΚΩ	4	10,43	11,63	
ΑΡΓΟΛΙΔΑΣ	10	8,86	10,3		ΛΑΚΩΝΙΑΣ	5	5,29	5,61	
ΑΡΚΑΔΙΑΣ	24	19,00	27,69		ΛΑΡΙΣΑΣ	71	63,00	24,97	
ΑΡΤΑΣ	1	1,57	1,47		ΛΑΣΙΘΙΟΥ	3	5,29	3,98	
ΑΧΑΪΑΣ	83	89,43	26,75		ΛΕΣΒΟΥ	4	7,14	4,63	
ΒΟΙΩΤΙΑΣ	58	34,71	49,19		ΜΑΓΝΗΣΙΑΣ	22	27,43	11,58	
ΒΟΡΕΙΟΥ ΤΟΜΕΑ ΑΘΗΝΩΝ	181	139,29	30,59		ΜΕΣΣΗΝΙΑΣ	7	5,43	4,38	
ΓΡΕΒΕΝΩΝ	8	7,29	25,19		ΜΗΛΟΥ	1	1,00	10,07	
ΔΡΑΜΑΣ	17	10,14	17,3		ΜΥΚΟΝΟΥ	1	0,86	9,87	
ΔΥΤΙΚΗΣ ΑΤΤΙΚΗΣ	83	78,29	51,58		ΝΗΣΩΝ	5	6,86	6,7	
ΔΥΤΙΚΟΥ ΤΟΜΕΑ ΑΘΗΝΩΝ	193	162,86	39,41		ΝΟΤΙΟΥ ΤΟΜΕΑ ΑΘΗΝΩΝ	136	122,71	25,67	
ΕΒΡΟΥ	14	20,00	9,46		ΞΑΝΘΗΣ	12	10,00	10,79	
ΕΥΒΟΙΑΣ	18	24,29	8,54		ΠΕΙΡΑΙΩΣ	212	172,57	47,22	
ΕΥΡΥΤΑΝΙΑΣ	2	3,43	9,96		ΠΕΛΛΑΣ	59	46,57	42,24	
ΖΑΚΥΝΘΟΥ	3	5,71	7,36		ΠΙΕΡΙΑΣ	20	15,29	15,79	
ΗΛΕΙΑΣ	16	24,43	10,04		ΠΡΕΒΕΖΑΣ	1	2,00	1,74	
ΗΜΑΘΙΑΣ	23	18,71	16,36		ΡΕΘΥΜΝΟΥ	19	14,57	22,19	
ΗΡΑΚΛΕΙΟΥ	55	47,00	18		ΡΟΔΟΠΗΣ	6	13,71	5,36	
ΘΑΣΟΥ	1	2,43	7,26		ΡΟΔΟΥ	16	13,43	13,35	
ΘΕΣΣΑΛΟΝΙΚΗΣ	2	4,00	4,59		ΣΑΜΟΥ	2	2,29	6,06	
ΘΕΣΣΑΛΟΝΙΚΗΣ	391	338,14	35,22		ΣΕΡΡΩΝ	62	38,57	35,14	
ΙΩΑΝΝΙΝΩΝ	28	23,57	16,68		ΤΗΝΟΥ	4	0,71	46,32	
ΚΑΒΑΛΑΣ	33	23,57	26,42		ΤΡΙΚΑΛΩΝ	16	10,29	12,21	
ΚΑΛΥΜΝΟΥ	5	16,00	16,98		ΦΘΙΩΤΙΔΑΣ	17	19,00	10,74	
ΚΑΡΔΙΤΣΑΣ	18	21,71	15,85		ΦΛΩΡΙΝΑΣ	4	4,86	7,78	
ΚΑΣΤΟΡΙΑΣ	18	14,71	35,77		ΦΩΚΙΔΑΣ	3	3,86	7,44	
ΚΕΝΤΡΙΚΟΥ ΤΟΜΕΑ ΑΘΗΝΩΝ	389	305,86	37,78		ΧΑΛΚΙΔΙΚΗΣ	20	18,43	18,88	
ΚΕΡΚΥΡΑΣ	6	6,14	5,75		ΧΑΝΙΩΝ	32	18,71	20,44	
ΚΙΛΙΚΙΑΣ	49	29,29	60,93		ΧΙΟΥ	2	5,57	3,8	
ΚΟΖΑΝΗΣ	53	51,14	35,29		ΥΠΟ ΔΙΕΡΕΥΝΗΣΗ	47			

Δείγματα που έχουν ελεγχθεί: Από την 1η Ιανουαρίου 2020 μέχρι σήμερα, στα εργαστήρια που διενεργούν ελέγχους για τον νέο κορωνοϊό (SARS-CoV-2) και που δηλώνουν συστηματικά το σύνολο των δειγμάτων που ελέγχουν, έχουν συνολικά ελεγχθεί **4.342.220** κλινικά δείγματα ενώ από Μονάδες Υγείας και Κλιμάκια του ΕΟΔΥ που διενεργούν ελέγχους Rapid Ag έχουν ελεγχθεί **2.717.692** δείγματα. Ο μέσος όρος του επημετέρου είναι **50.241** δειγματοληπτικοί έλεγχοι.

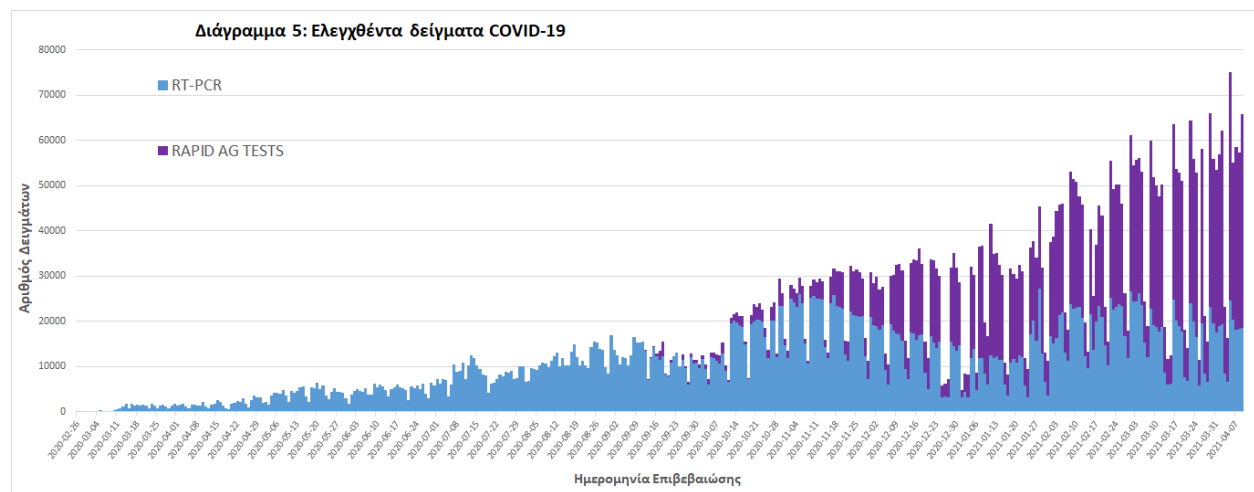

³ Η παρούσα κατανομή δύναται να τροποποιηθεί ανάλογα τα διαθέσιμα επιδημιολογικά δεδομένα, αναγράφονται μόνο οι ΠΕ με καταγεγραμμένα κρούσματα

Γεωγραφική διασπορά: Ο χάρτης αποτυπώνει τη γεωγραφική κατανομή των συνολικών κρουσμάτων COVID-19 (από την αρχή της επιδημίας) ανά Περιφερειακή Ενότητα της χώρας, με βάση την δηλωθείσα διεύθυνση μόνιμης κατοικίας του ασθενούς, ή τη διεύθυνση προσωρινής διαμονής για τους τουρίστες και άλλους προσωρινά διαμένοντες στην Ελλάδα. Συμπεριλαμβάνονται τόσο κρούσματα με ιστορικό ταξιδιού (“εισαγόμενα”) όσο και κρούσματα με πιθανή εγχώρια μετάδοση.

Διάγραμμα 6: Χάρτης αθροιστικής επίπτωσης επιβεβαιωμένων κρουσμάτων COVID-19, 10 Απριλίου 2021

Με βάση τον τόπο μόνιμης κατοικίας, ή προσωρινής διαμονής (για τους προσωρινά διαμένοντες)

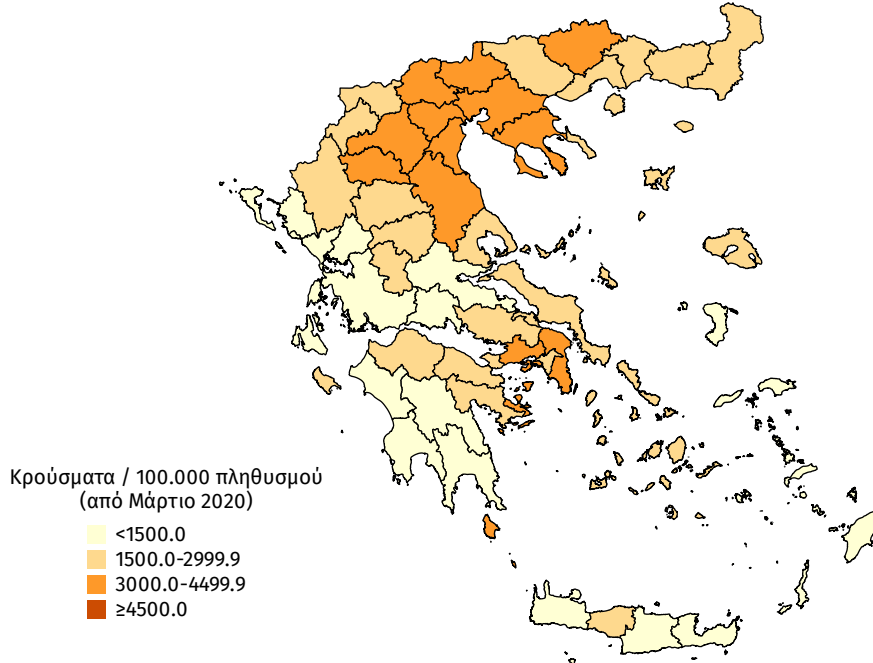

Διάγραμμα 7: Χάρτης επίπτωσης τελευταίων δεκατεσσάρων ημερών επιβεβαιωμένων κρουσμάτων COVID-19, 10 Απριλίου 2021

Με βάση τον τόπο μόνιμης κατοικίας, ή προσωρινής διαμονής (για τους προσωρινά διαμένοντες)

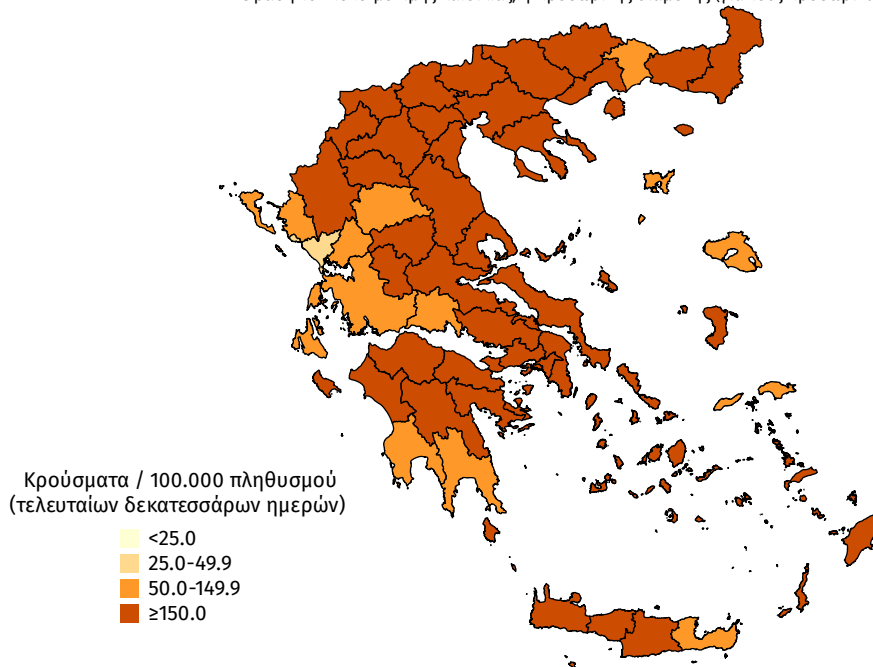

Παράρτημα 1: Επιδημικές καμπύλες κρουσμάτων COVID-19 με βάση την δηλωθείσα διεύθυνση μόνιμης κατοικίας του κρούσματος ή τη διεύθυνση προσωρινής διαμονής για τους τουρίστες και άλλους προσωρινά διαμένοντες στην Ελλάδα. Συμπεριλαμβάνονται τόσο κρούσματα με ιστορικό ταξιδιού όσο και κρούσματα με πιθανή εγχώρια μετάδοση.

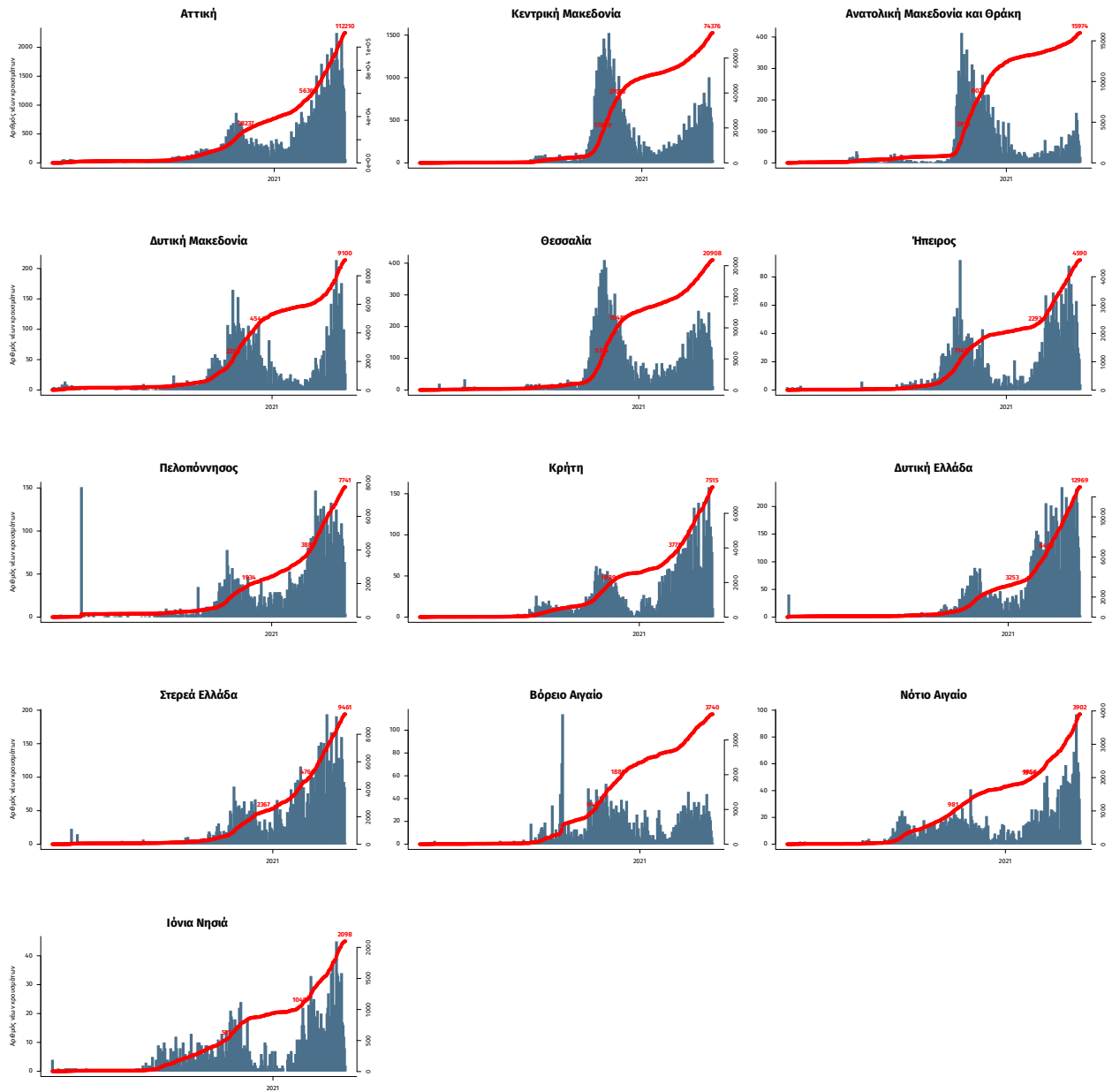

Σημ.: οι στήλες εκφράζουν τον αριθμό νέων κρουσμάτων με βάση την ημερομηνία λήψης εργαστηριακού δείγματος, και όχι με βάση την ημερομηνία ανακοίνωσης των κρουσμάτων.