



ΕΘΝΙΚΟΣ ΟΡΓΑΝΙΣΜΟΣ
ΔΗΜΟΣΙΑΣ ΥΓΕΙΑΣ

Ημερήσια έκθεση επιδημιολογικής επιτήρησης λοιμωξης από το νέο κορωνοϊό (COVID-19)

Δεδομένα έως 12 Απριλίου 2021, ώρα 15:00

Εισαγωγή

Τα στοιχεία που παρουσιάζονται αφορούν περιστατικά από την επιδημιολογική επιτήρηση της νόσου από το νέο κορωνοϊό (COVID-19), με βάση τα δεδομένα που έχουν δηλωθεί στον ΕΟΔΥ και καταγραφεί μέχρι τις 12 Απριλίου 2021 (ώρα 15:00).

Τα **νέα εργαστηριακά επιβεβαιωμένα κρούσματα** της νόσου που καταγράφηκαν τις τελευταίες 24 ώρες είναι **1.606**, εκ των οποίων **9** εντοπίστηκαν κατόπιν ελέγχων στις πύλες εισόδου της χώρας.¹ Ο **συνολικός αριθμός** των κρουσμάτων ανέρχεται σε **297.086** (ημερήσια μεταβολή +0.5%), εκ των οποίων **51.4% άνδρες**. Με βάση τα επιβεβαιωμένα κρούσματα των τελευταίων 7 ημερών, 50 θεωρούνται σχετιζόμενα με ταξίδι από το εξωτερικό και 2.531 είναι σχετιζόμενα με ήδη γνωστό κρούσμα.

Ημερήσια εξέλιξη της πανδημίας: Η ημερήσια κατανομή των επιβεβαιωμένων κρουσμάτων είναι η ακόλουθη (η γραμμή παριστάνει την συνολική, αθροιστική κατανομή των κρουσμάτων).

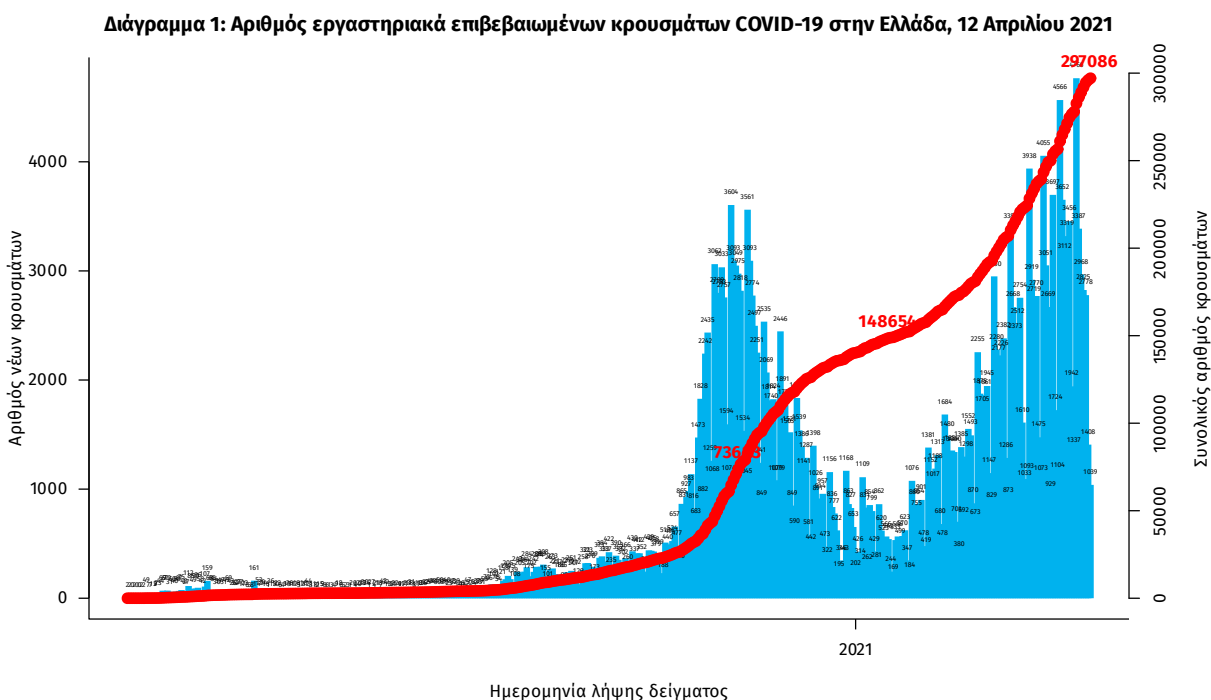

Σημ.: οι στήλες στο Διάγραμμα 1 εκφράζουν τον αριθμό νέων κρουσμάτων με βάση την ημερομηνία λήψης εργαστηριακού δείγματος, και όχι με βάση την ημερομηνία ανακοίνωσης των κρουσμάτων.

¹Στη σημερινή έκθεση επιδημιολογικής επιτήρησης δεν συμπεριλαμβάνονται δεδομένα από το self-testing.

Οι νέοι **θάνατοι** ασθενών με COVID-19 είναι **76**, ενώ από την έναρξη της επιδημίας έχουν καταγραφεί συνολικά **8.961 θάνατοι**. Το 95.6% είχε υποκείμενο νόσημα ή/και ηλικία 70 ετών και άνω.

Διάγραμμα 2: Αριθμός εργαστηριακά επιβεβαιωμένων θανάτων με COVID-19 στην Ελλάδα, 12 Απριλίου 2021

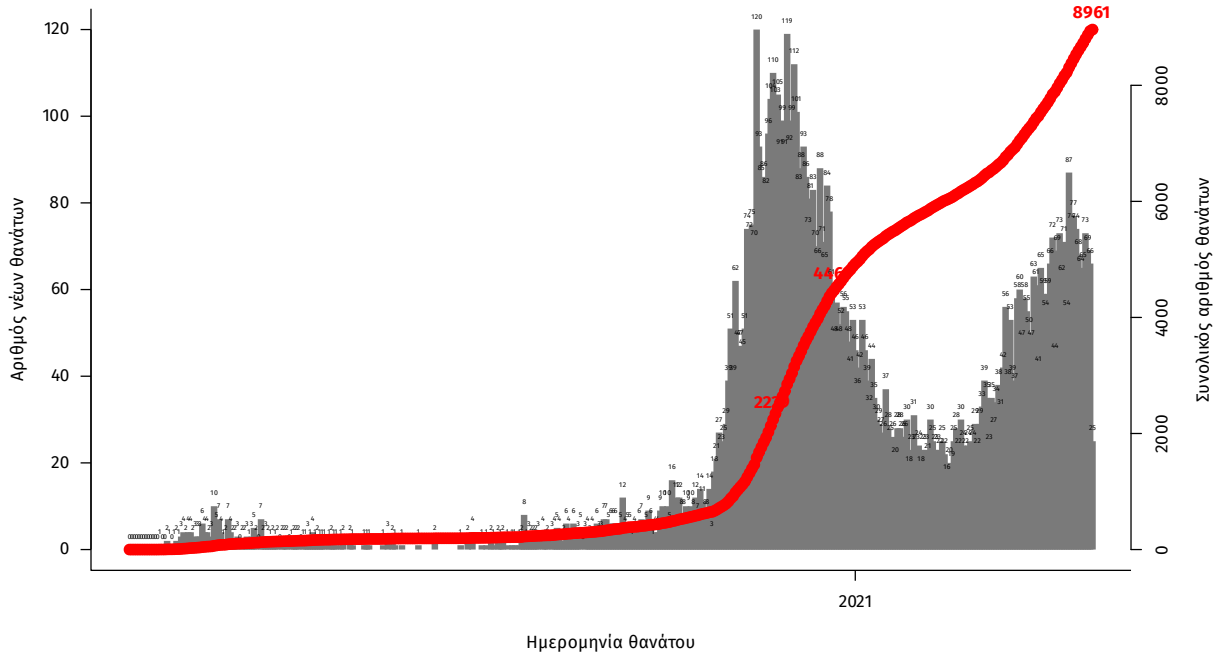

Σημ.: οι στήλες στο Διάγραμμα 2 εκφράζουν τον αριθμό νέων θανάτων με βάση την ημερομηνία θανάτου

Η διαχρονική εξέλιξη των συνολικών κρουσμάτων και συνολικού αριθμού των θανάτων ασθενών COVID-19 παρουσιάζεται στο ακόλουθο διάγραμμα.

Διάγραμμα 3: Διαχρονική εξέλιξη εργαστηριακά επιβεβαιωμένων κρουσμάτων και θανάτων

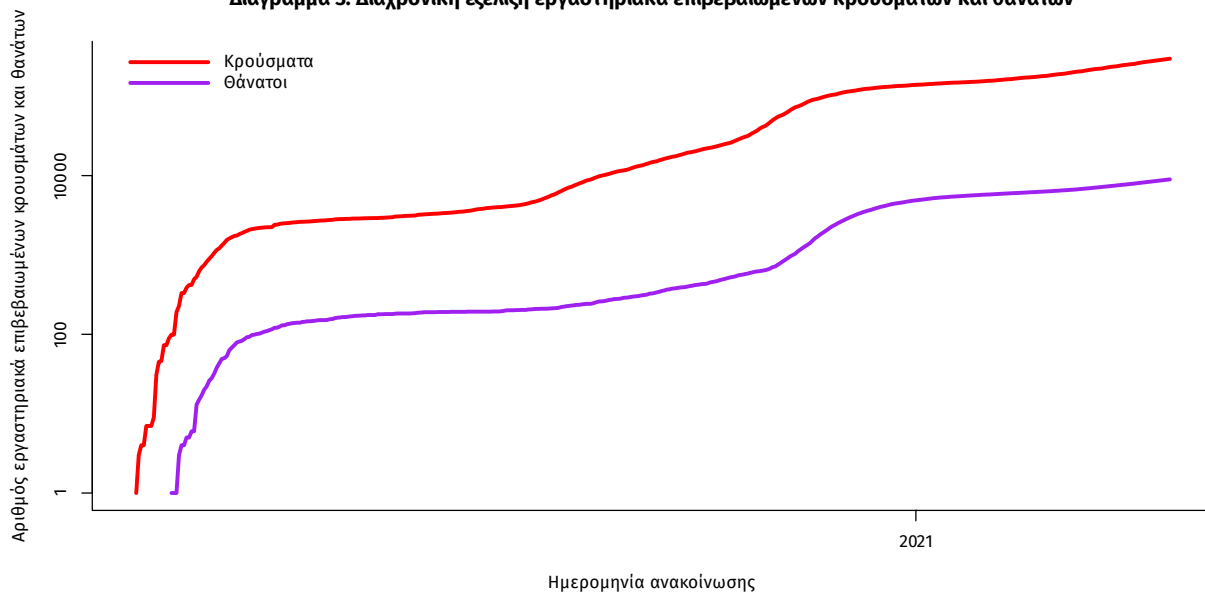

Σημ.: ευθεία γραμμή υποδηλώνει εκθετικό ρυθμό αύξησης της ασθένειας (σε λογαριθμική κλίμακα)

Ο αριθμός των ασθενών που νοσηλεύονται **διασωληνωμένοι** είναι **781** (63.1% άνδρες). Η **διάμεση ηλικία** τους είναι **67** έτη. Το 82.7% έχει υποκείμενο νόσημα ή/και ηλικία 70 ετών και άνω. Από την αρχή της πανδημίας έχουν εξέλθει από τις ΜΕΘ **1.870** ασθενείς. Οι εισαγωγές² νέων ασθενών Covid-19 στα νοσοκομεία της επικράτειας είναι **539** (ημερήσια μεταβολή **+17.17%**). Ο μέσος όρος εισαγωγών του επταημέρου είναι **530** ασθενείς. Η διάμεση ηλικία των κρουσμάτων είναι **44** έτη (εύρος 0.2 έως 106 έτη), ενώ η διάμεση ηλικία των θανόντων είναι **79** έτη (εύρος 0.2 έως 106 έτη).

Διάγραμμα 4: Ηλικιακή Κατανομή κρουσμάτων, νοσηλευόμενων στις ΜΕΘ και ασθενών που απεβίωσαν από την αρχή της πανδημίας

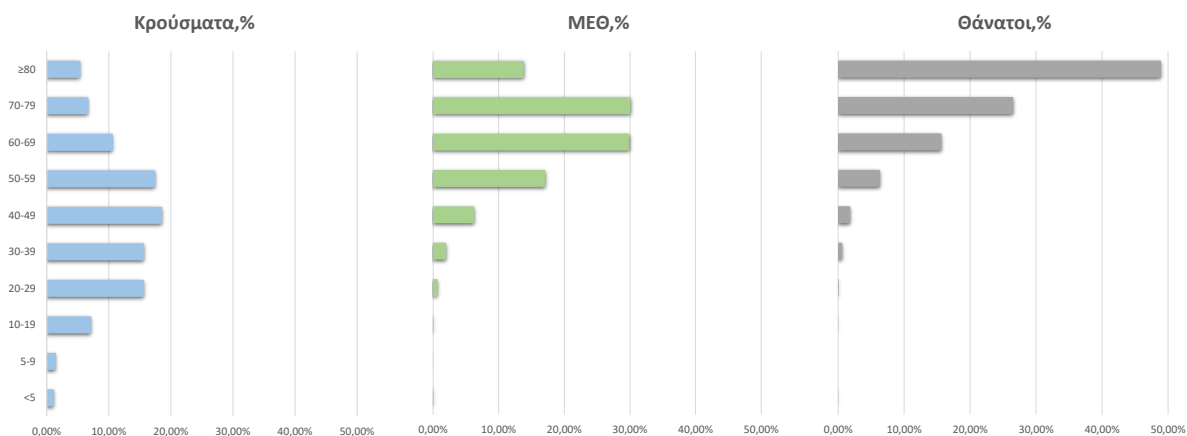

Ακολουθώς παρουσιάζεται η ηλικιακή κατανομή των (α) συνολικών κρουσμάτων, (β) των περιστατικών που κατέληξαν σε θάνατο και (γ) των ασθενών που νοσηλεύονται διασωληνωμένοι:

Πίνακας 1: Ηλικιακή κατανομή επιβεβαιωμένων κρουσμάτων COVID-19

	Σύνολο κρουσμάτων COVID-19*	Θάνατοι ασθενών με COVID-19	Νοσηλευόμενοι διασωληνωθέντες
Σύνολο			
0 – 17 ετών	21533 (7.4%)	3 (0.0%)	0 (0.0%)
18 – 39 ετών	98840 (33.8%)	60 (0.7%)	21 (2.7%)
40 – 64 ετών	122908 (42.1%)	1288 (14.4%)	282 (36.1%)
65 και άνω	48895 (16.7%)	7610 (84.9%)	478 (61.2%)
Άνδρες			
0 – 17 ετών	11366 (7.6%)	1 (0.0%)	0 (0.0%)
18 – 39 ετών	52532 (35.1%)	51 (1.0%)	11 (2.2%)
40 – 64 ετών	62249 (41.6%)	891 (17.1%)	190 (38.5%)
65 και άνω	23616 (15.8%)	4280 (81.9%)	292 (59.2%)
Γυναίκες			
0 – 17 ετών	10166 (7.1%)	2 (0.1%)	0 (0.0%)
18 – 39 ετών	46302 (32.5%)	9 (0.2%)	10 (3.5%)
40 – 64 ετών	60646 (42.6%)	397 (10.6%)	92 (31.9%)
65 και άνω	25276 (17.8%)	3330 (89.1%)	186 (64.6%)

* Τα στοιχεία αφορούν τα κρούσματα εκείνα για τα οποία είναι γνωστή και επιβεβαιωμένη η ηλικία τους

²τα δεδομένα αφορούν τις εισαγωγές της προηγούμενης μέρας που έχουν δηλωθεί στο ΕΚΑΒ.

Κατανομή ανακοινωθέντων εγχώριων κρουσμάτων: Από το σύνολο των **1.606 νέων** κρουσμάτων του νέου ιού στη χώρα **10** είναι εισαγόμενα εκ των οποίων **9** εντοπίστηκαν κατόπιν ελέγχων στις πύλες εισόδου της χώρας. Η κατανομή των **1.596** νέων εγχώριων κρουσμάτων ανά Περιφερειακή Ενότητα παρουσιάζεται στον κατωτέρω πίνακα.³

Πίνακας 2: Ημερήσιος αριθμός και κρούσματα ανά 100.000 πληθυσμού επιβεβαιωμένων εγχώριων κρουσμάτων COVID-19 ανά περιφερειακή ενότητα στις 12 Απριλίου 2021

ΠΕΡΙΦΕΡΕΙΑΚΗ ΕΝΟΤΗΤΑ	ΚΡΟΥΣΜΑΤΑ	ΜΕΣΟΣ ΟΡΟΣ ΚΡΟΥΣΜΑΤΩΝ ΤΩΝ ΤΕΛΕΥΤΑΙΩΝ 7 ΗΜΕΡΩΝ		ΚΡΟΥΣΜΑΤΑ ΑΝΑ 100000 ΠΛΗΘΥΣΜΟ	ΠΕΡΙΦΕΡΕΙΑΚΗ ΕΝΟΤΗΤΑ	ΚΡΟΥΣΜΑΤΑ	ΜΕΣΟΣ ΟΡΟΣ ΚΡΟΥΣΜΑΤΩΝ ΤΩΝ ΤΕΛΕΥΤΑΙΩΝ 7 ΗΜΕΡΩΝ		ΚΡΟΥΣΜΑΤΑ ΑΝΑ 100000 ΠΛΗΘΥΣΜΟ
		ΚΡΟΥΣΜΑΤΑ	ΜΕΣΟΣ ΟΡΟΣ ΚΡΟΥΣΜΑΤΩΝ ΤΩΝ ΤΕΛΕΥΤΑΙΩΝ 7 ΗΜΕΡΩΝ				ΚΡΟΥΣΜΑΤΑ	ΜΕΣΟΣ ΟΡΟΣ ΚΡΟΥΣΜΑΤΩΝ ΤΩΝ ΤΕΛΕΥΤΑΙΩΝ 7 ΗΜΕΡΩΝ	
ΑΙΤΩΛΟΑΚΑΡΝΑΝΙΑΣ	11	12,29	5,22	ΛΕΣΒΟΥ	2	5,71	2,31		
ΑΝΑΤΟΛΙΚΗΣ ΑΤΤΙΚΗΣ	79	111,71	15,73	ΛΗΜΝΟΥ	1	0,14	5,79		
ΑΡΓΟΛΙΔΑΣ	6	9,14	6,18	ΜΑΓΝΗΣΙΑΣ	15	25,29	7,89		
ΑΡΚΑΔΙΑΣ	17	17,00	19,61	ΜΕΣΣΗΝΙΑΣ	2	4,00	1,25		
ΑΡΤΑΣ	1	2,00	1,47	ΝΗΣΩΝ	6	6,14	8,04		
ΑΧΑΪΑΣ	74	75,86	23,85	ΝΟΤΙΟΥ ΤΟΜΕΑ ΑΘΗΝΩΝ	103	105,14	19,44		
ΒΟΙΩΤΙΑΣ	9	28,00	7,63	ΞΑΝΘΗΣ	11	9,71	9,89		
ΒΟΡΕΙΟΥ ΤΟΜΕΑ ΑΘΗΝΩΝ	102	121,14	17,24	ΠΕΙΡΑΙΩΣ	109	143,43	24,28		
ΓΡΕΒΕΝΩΝ	1	5,71	3,15	ΠΕΛΛΑΣ	28	32,00	20,05		
ΔΡΑΜΑΣ	3	7,57	3,05	ΠΙΕΡΙΑΣ	14	13,00	11,05		
ΔΥΤΙΚΗΣ ΑΤΤΙΚΗΣ	44	69,14	27,34	ΡΕΘΥΜΝΟΥ	13	14,00	15,19		
ΔΥΤΙΚΟΥ ΤΟΜΕΑ ΑΘΗΝΩΝ	94	135,86	19,2	ΡΟΔΟΠΗΣ	12	12,71	10,71		
ΕΒΡΟΥ	6	16,86	4,06	ΡΟΔΟΥ	1	10,43	0,83		
ΕΥΒΟΙΑΣ	23	21,29	10,91	ΣΑΜΟΥ	1	1,71	3,03		
ΕΥΡΥΤΑΝΙΑΣ	1	4,00	4,98	ΣΕΡΡΩΝ	27	31,43	15,3		
ΗΛΕΙΑΣ	11	18,29	6,91	ΤΡΙΚΑΛΩΝ	3	7,29	2,29		
ΗΜΑΘΙΑΣ	18	15,00	12,8	ΦΘΙΩΤΙΔΑΣ	12	15,71	7,58		
ΗΡΑΚΛΕΙΟΥ	17	36,00	5,56	ΦΛΩΡΙΝΑΣ	3	4,14	5,83		
ΘΑΣΟΥ	6	2,71	43,57	ΦΩΚΙΑΔΑΣ	2	2,43	4,96		
ΘΕΣΣΑΛΟΝΙΚΗΣ	218	275,71	19,63	ΧΑΛΚΙΔΙΚΗΣ	10	16,86	9,44		
ΙΩΑΝΝΙΝΩΝ	16	17,71	9,53	ΧΑΝΙΩΝ	11	17,71	7,02		
ΚΑΒΑΛΑΣ	16	21,86	12,81	ΧΙΟΥ	3	5,29	5,7		
ΚΑΛΥΜΝΟΥ	24	14,86	81,49	ΥΠΟ ΔΙΕΡΕΥΝΗΣΗ	65				
ΚΑΡΔΙΤΣΑΣ	23	18,00	20,26						
ΚΑΣΤΟΡΙΑΣ	9	13,00	17,88						
ΚΕΝΤΡΙΚΟΥ ΤΟΜΕΑ ΑΘΗΝΩΝ	179	272,86	17,39						
ΚΕΦΑΛΛΗΝΙΑΣ	1	0,86	2,79						
ΚΙΛΙΚΙΑΣ	28	26,43	34,82						
ΚΟΖΑΝΗΣ	47	40,00	31,29						
ΚΟΡΙΝΘΙΑΣ	11	21,71	7,58						
ΛΑΚΩΝΙΑΣ	2	5,00	2,24						
ΛΑΡΙΣΑΣ	41	54,71	14,42						
ΛΑΣΙΘΙΟΥ	4	2,71	5,31						

Δείγματα που έχουν ελεγχθεί: Από την 1η Ιανουαρίου 2020 μέχρι σήμερα, στα εργαστήρια που διενεργούν ελέγχους για τον νέο κορωνοϊό (SARS-CoV-2) και που δηλώνουν συστηματικά το σύνολο των δειγμάτων που ελέγχουν, έχουν συνολικά ελεγχθεί **4.356.066** κλινικά δείγματα ενώ από Μονάδες Υγείας και Κλιμάκια του ΕΟΔΥ που διενεργούν ελέγχους Rapid Ag έχουν ελεγχθεί **2.753.405** δείγματα. Ο μέσος όρος του επημετέρου είναι **51.660** δειγματοληπτικοί έλεγχοι.

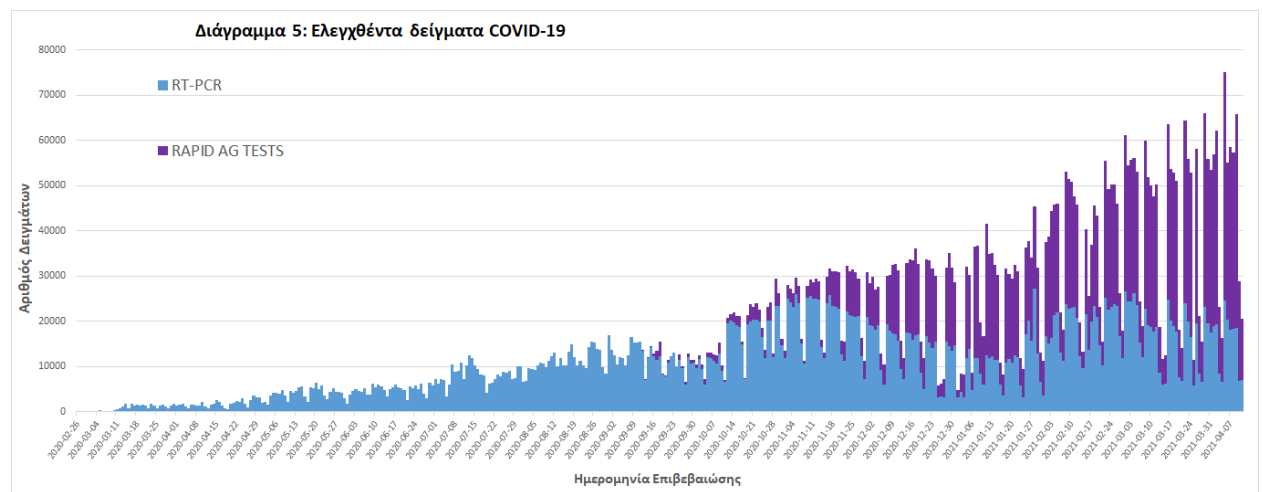

³ Η παρούσα κατανομή δύναται να τροποποιηθεί ανάλογα τα διαθέσιμα επιδημιολογικά δεδομένα, αναγράφονται μόνο οι ΠΕ με καταγεγραμμένα κρούσματα

Γεωγραφική διασπορά: Ο χάρτης αποτυπώνει τη γεωγραφική κατανομή των συνολικών κρουσμάτων COVID-19 (από την αρχή της επιδημίας) ανά Περιφερειακή Ενότητα της χώρας, με βάση την δηλωθείσα διεύθυνση μόνιμης κατοικίας του ασθενούς, ή τη διεύθυνση προσωρινής διαμονής για τους τουρίστες και άλλους προσωρινά διαμένοντες στην Ελλάδα. Συμπεριλαμβάνονται τόσο κρούσματα με ιστορικό ταξιδιού (“εισαγόμενα”) όσο και κρούσματα με πιθανή εγχώρια μετάδοση.

Διάγραμμα 6: Χάρτης αθροιστικής επίπτωσης επιβεβαιωμένων κρουσμάτων COVID-19, 12 Απριλίου 2021

Με βάση τον τόπο μόνιμης κατοικίας, ή προσωρινής διαμονής (για τους προσωρινά διαμένοντες)

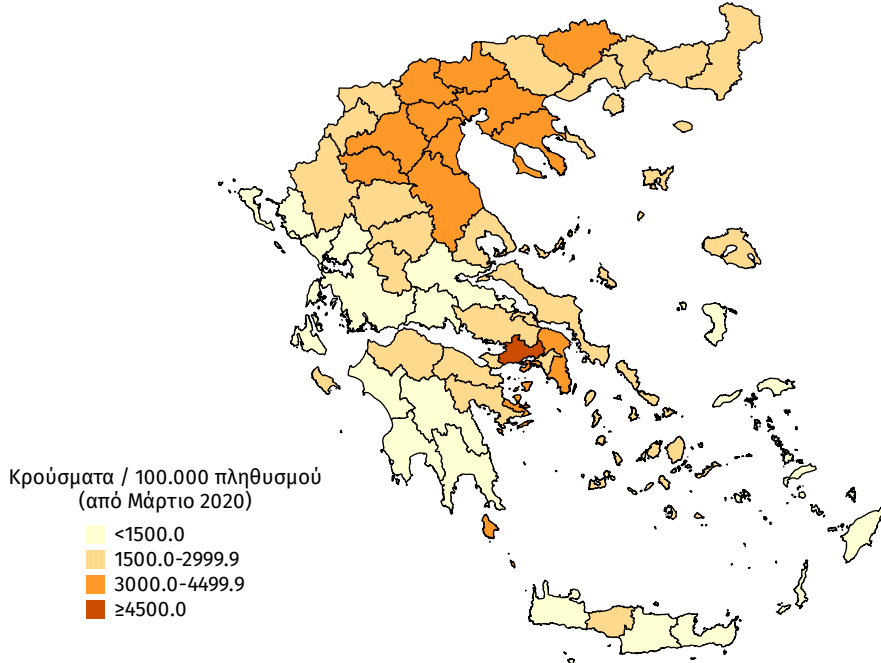

Διάγραμμα 7: Χάρτης επίπτωσης τελευταίων δεκατεσσάρων ημερών επιβεβαιωμένων κρουσμάτων COVID-19, 12 Απριλίου 2021

Με βάση τον τόπο μόνιμης κατοικίας, ή προσωρινής διαμονής (για τους προσωρινά διαμένοντες)

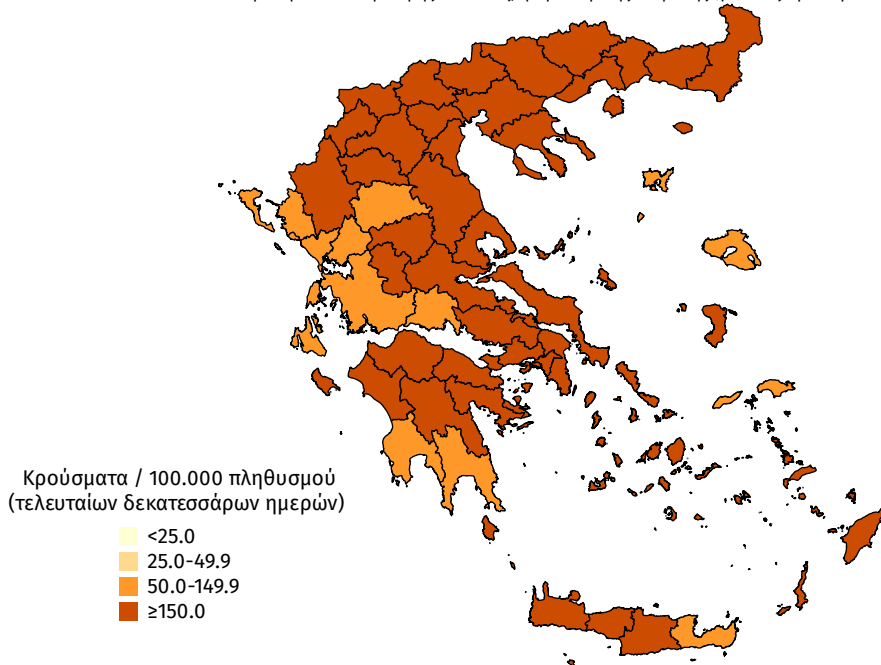

Παράρτημα 1: Επιδημικές καμπύλες κρουσμάτων COVID-19 με βάση την δηλωθείσα διεύθυνση μόνιμης κατοικίας του κρούσματος ή τη διεύθυνση προσωρινής διαμονής για τους τουρίστες και άλλους προσωρινά διαμένοντες στην Ελλάδα. Συμπεριλαμβάνονται τόσο κρούσματα με ιστορικό ταξιδιού όσο και κρούσματα με πιθανή εγχώρια μετάδοση.

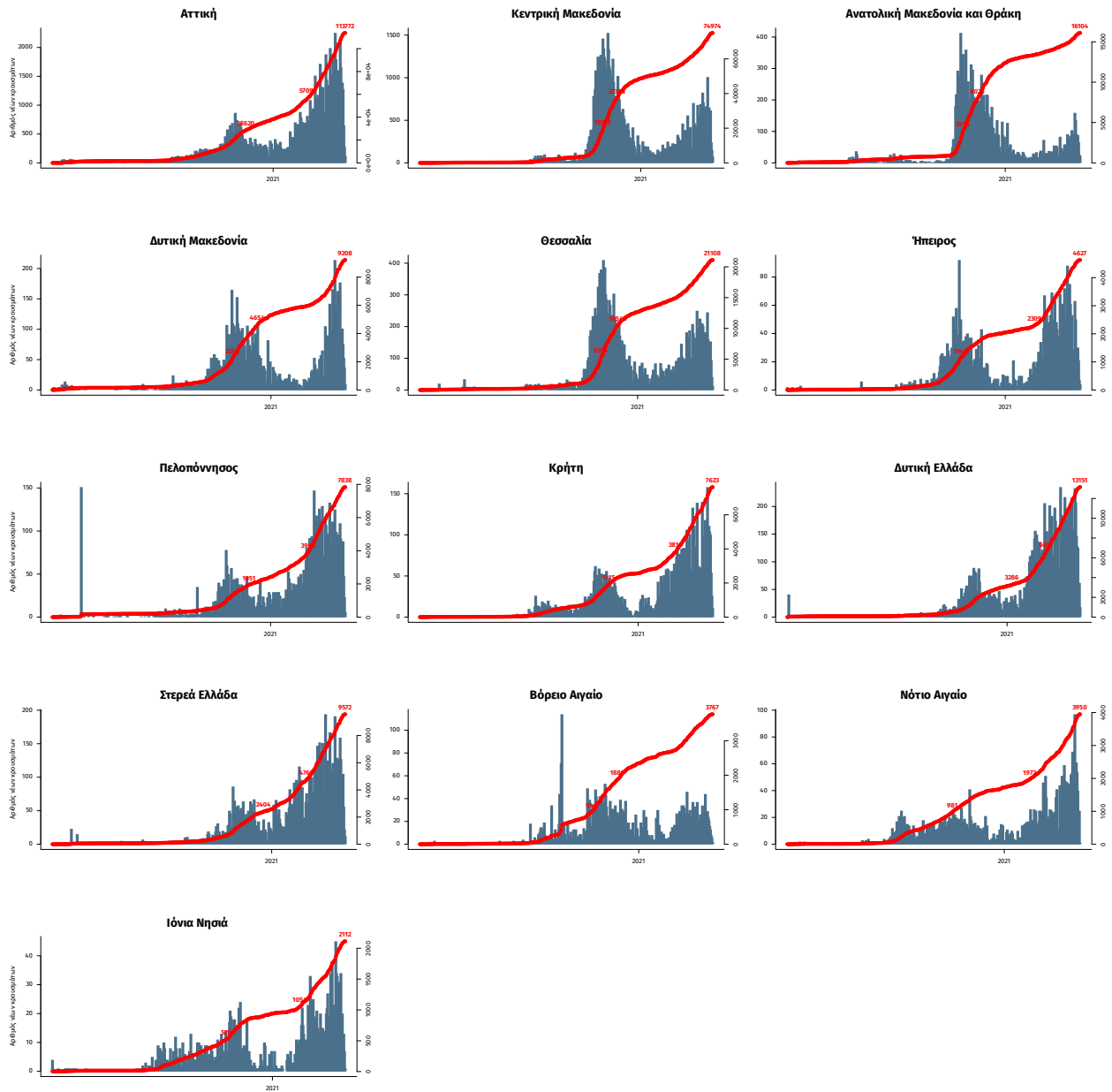

Σημ.: οι στήλες εκφράζουν τον αριθμό νέων κρουσμάτων με βάση την ημερομηνία λήψης εργαστηριακού δείγματος, και όχι με βάση την ημερομηνία ανακοίνωσης των κρουσμάτων.