



Ημερήσια έκθεση επιδημιολογικής επιτήρησης λοίμωξης από το νέο κορωνοϊό (COVID-19)

Δεδομένα έως 24 Απριλίου 2021, ώρα 15:00

Εισαγωγή

Τα στοιχεία που παρουσιάζονται αφορούν περιστατικά από την επιδημιολογική επιτήρηση της νόσου από το νέο κορωνοϊό (COVID-19), με βάση τα δεδομένα που έχουν δηλωθεί στον ΕΟΔΥ και καταγραφεί μέχρι τις 24 Απριλίου 2021 (ώρα 15:00).

Τα **νέα εργαστηριακά επιβεβαιωμένα κρούσματα** της νόσου που καταγράφηκαν τις τελευταίες 24 ώρες είναι **2.597**, εκ των οποίων **6** εντοπίστηκαν κατόπιν ελέγχων στις πύλες εισόδου της χώρας. Ο **συνολικός αριθμός** των κρουσμάτων ανέρχεται σε **331.730** (ημερήσια μεταβολή +0.8%), εκ των οποίων **51.3% άνδρες**.¹ Με βάση τα επιβεβαιωμένα κρούσματα των τελευταίων 7 ημερών, 66 θεωρούνται σχετιζόμενα με ταξίδι από το εξωτερικό και 3.219 είναι σχετιζόμενα με ήδη γνωστό κρούσμα.

Ημερήσια εξέλιξη της πανδημίας: Η ημερήσια κατανομή των επιβεβαιωμένων κρουσμάτων είναι η ακόλουθη (η γραμμή παριστάνει την συνολική, αθροιστική κατανομή των κρουσμάτων).

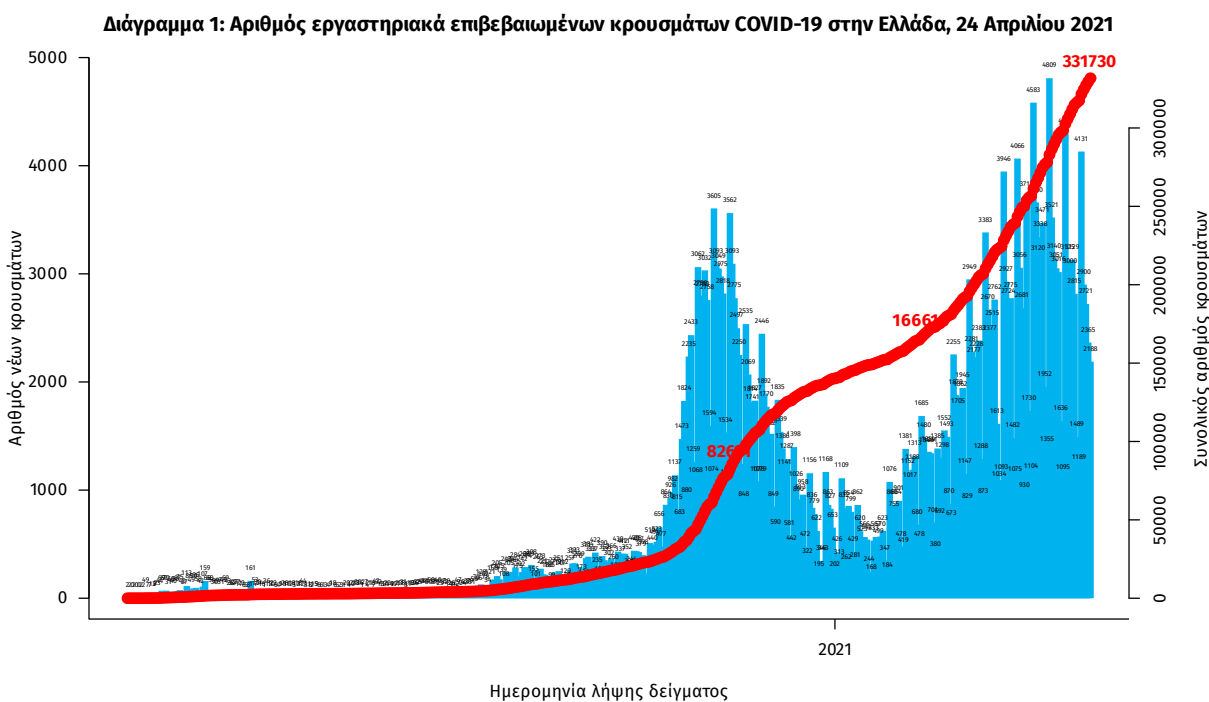

Οι νέοι **θάνατοι** ασθενών με COVID-19 είναι **86**, ενώ από την έναρξη της επιδημίας έχουν καταγραφεί συνολικά **9.950 θάνατοι**. Το 95.5% είχε υποκείμενο νόσημα ή/και ηλικία 70 ετών και άνω.

Διάγραμμα 2: Αριθμός εργαστηριακά επιβεβαιωμένων θανάτων με COVID-19 στην Ελλάδα, 24 Απριλίου 2021

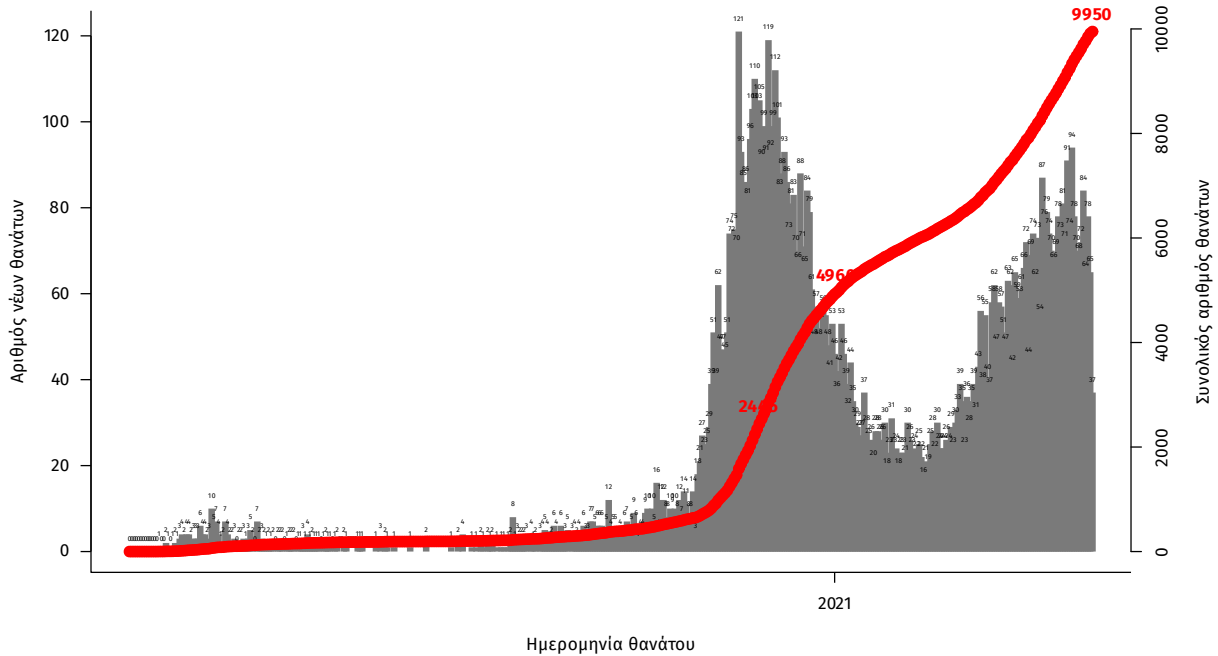

Σημ.: οι στήλες στο Διάγραμμα 2 εκφράζουν τον αριθμό νέων θανάτων με βάση την ημερομηνία θανάτου

Η διαχρονική εξέλιξη των συνολικών κρουσμάτων και συνολικού αριθμού των θανάτων ασθενών COVID-19 παρουσιάζεται στο ακόλουθο διάγραμμα.

Διάγραμμα 3: Διαχρονική εξέλιξη εργαστηριακά επιβεβαιωμένων κρουσμάτων και θανάτων

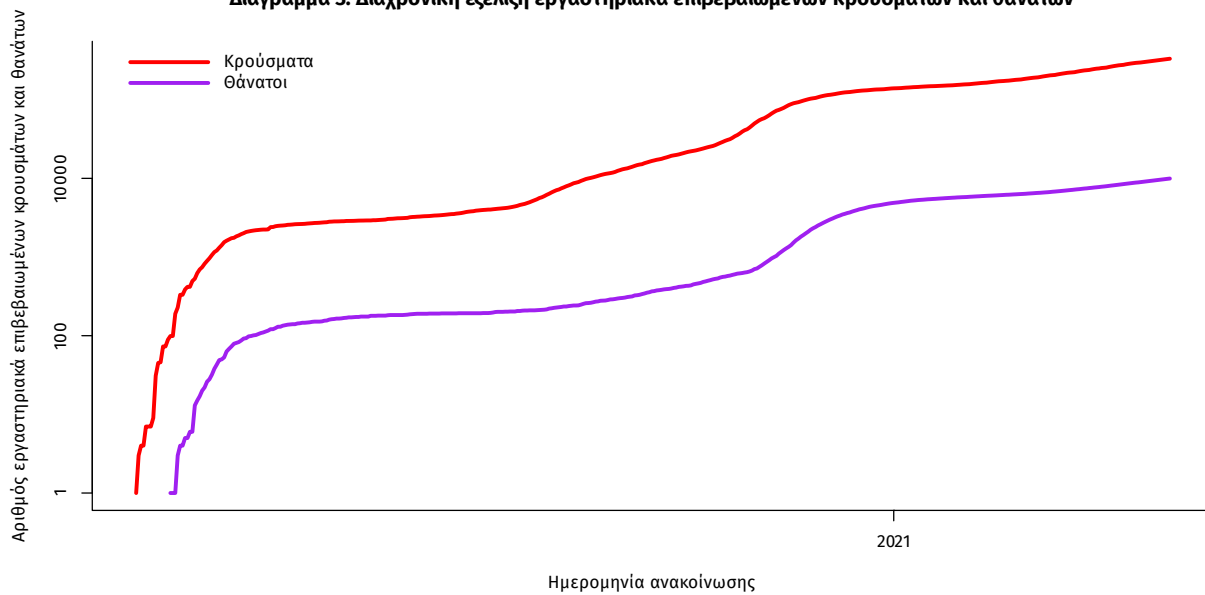

Σημ.: ευθεία γραμμή υποδηλώνει εκθετικό ρυθμό αύξησης της ασθένειας (σε λογαριθμική κλίμακα)

Ο αριθμός των ασθενών που νοσηλεύονται **διασωληνωμένοι** είναι **797** (63.9% άνδρες). Η **διάμεση ηλικία** τους είναι **68** έτη. Το 85.2% έχει υποκείμενο νόσημα ή/και ηλικία 70 ετών και άνω. Από την αρχή της πανδημίας έχουν εξέλθει από τις ΜΕΘ **2.019** ασθενείς. Οι εισαγωγές² νέων ασθενών Covid-19 στα νοσοκομεία της επικράτειας είναι **472** (ημερήσια μεταβολή **+3.51%**). Ο μέσος όρος εισαγωγών του επταημέρου είναι **474** ασθενείς. Η διάμεση ηλικία των κρουσμάτων είναι **44** έτη (εύρος 0.2 έως 106 έτη), ενώ η διάμεση ηλικία των θανόντων είναι **79** έτη (εύρος 0.2 έως 106 έτη).

Διάγραμμα 4: Ηλικιακή Κατανομή κρουσμάτων, νοσηλευόμενων στις ΜΕΘ και ασθενών που απεβίωσαν από την αρχή της πανδημίας

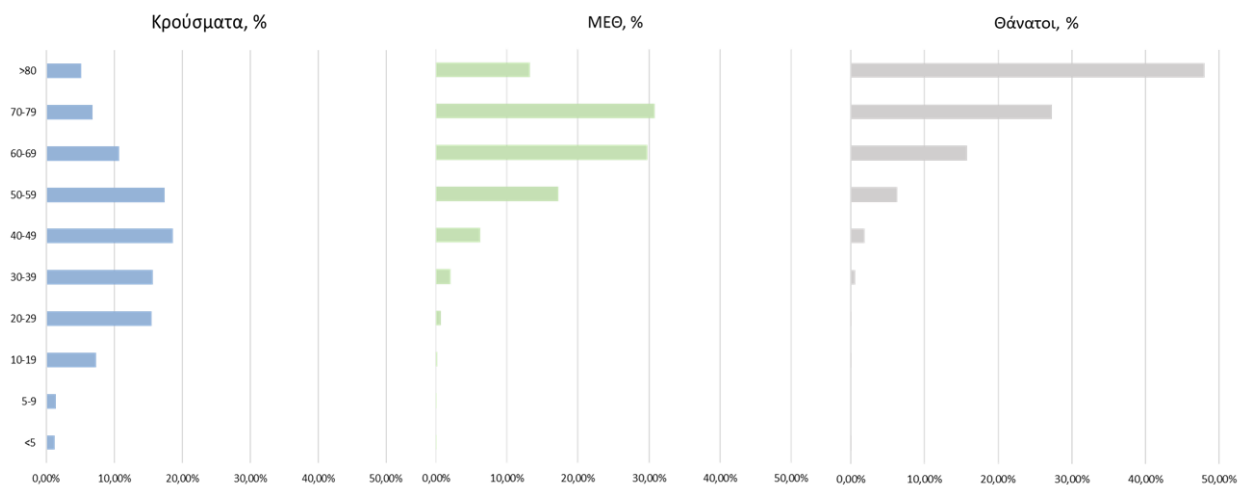

Ακολουθώς παρουσιάζεται η ηλικιακή κατανομή των (α) συνολικών κρουσμάτων, (β) των περιστατικών που κατέληξαν σε θάνατο και (γ) των ασθενών που νοσηλεύονται διασωληνωμένοι:

Πίνακας 1: Ηλικιακή κατανομή επιβεβαιωμένων κρουσμάτων COVID-19

	Σύνολο κρουσμάτων COVID-19*	Θάνατοι ασθενών με COVID-19	Νοσηλευόμενοι διασωληνωθέντες
Σύνολο			
0 – 17 ετών	24773 (7.6%)	3 (0.0%)	0 (0.0%)
18 – 39 ετών	110303 (33.8%)	68 (0.7%)	17 (2.1%)
40 – 64 ετών	137340 (42.0%)	1467 (14.7%)	280 (35.1%)
65 και άνω	54383 (16.6%)	8412 (84.5%)	500 (62.7%)
Άνδρες			
0 – 17 ετών	13134 (7.9%)	1 (0.0%)	0 (0.0%)
18 – 39 ετών	58533 (35.0%)	54 (0.9%)	11 (2.2%)
40 – 64 ετών	69489 (41.5%)	1010 (17.5%)	193 (37.9%)
65 και άνω	26110 (15.6%)	4708 (81.6%)	305 (59.9%)
Γυναίκες			
0 – 17 ετών	11638 (7.3%)	2 (0.0%)	0 (0.0%)
18 – 39 ετών	51764 (32.5%)	14 (0.3%)	6 (2.1%)
40 – 64 ετών	67837 (42.5%)	457 (10.9%)	87 (30.2%)
65 και άνω	28269 (17.7%)	3704 (88.7%)	195 (67.7%)

* Τα στοιχεία αφορούν τα κρούσματα εκείνα για τα οποία είναι γνωστή και επιβεβαιωμένη η ηλικία τους

²τα δεδομένα αφορούν τις εισαγωγές της προηγούμενης μέρας που έχουν δηλωθεί στο ΕΚΑΒ.

Κατανομή ανακοινωθέντων εγχώριων κρουσμάτων: Από το σύνολο των **2.597 νέων** κρουσμάτων του νέου ιού στη χώρα **7** είναι εισαγόμενα εκ των οποίων **6** εντοπίστηκαν κατόπιν ελέγχων στις πύλες εισόδου της χώρας. Η κατανομή των **2.590** νέων εγχώριων κρουσμάτων ανά Περιφερειακή Ενότητα παρουσιάζεται στον κατωτέρω πίνακα.³

Πίνακας 2: Ημερήσιος αριθμός και κρούσματα ανά 100.000 πληθυσμού επιβεβαιωμένων εγχώριων κρουσμάτων COVID-19 ανά περιφερειακή ενότητα στις 24 Απριλίου 2021

ΠΕΡΙΦΕΡΕΙΑΚΗ ΕΝΟΤΗΤΑ	ΚΡΟΥΣΜΑΤΑ	ΜΕΣΟΣ ΟΡΟΣ	ΚΡΟΥΣΜΑΤΑ ΑΝΑ 100000 ΠΛΗΘΥΣΜΟ	ΠΕΡΙΦΕΡΕΙΑΚΗ ΕΝΟΤΗΤΑ	ΚΡΟΥΣΜΑΤΑ	ΜΕΣΟΣ ΟΡΟΣ	ΚΡΟΥΣΜΑΤΑ ΑΝΑ 100000 ΠΛΗΘΥΣΜΟ
		ΚΡΟΥΣΜΑΤΩΝ ΤΩΝ ΤΕΛΕΥΤΑΙΩΝ 7 ΗΜΕΡΩΝ				ΚΡΟΥΣΜΑΤΩΝ ΤΩΝ ΤΕΛΕΥΤΑΙΩΝ 7 ΗΜΕΡΩΝ	
ΑΙΤΩΛΟΑΚΑΡΝΑΝΙΑΣ	15	11,71	7,12	ΚΟΖΑΝΗΣ	49	40,14	32,62
ΑΝΑΤΟΛΙΚΗΣ ΑΤΤΙΚΗΣ	125	111,00	24,88	ΚΟΡΙΝΘΙΑΣ	15	19,00	10,34
ΑΡΓΟΛΙΔΑΣ	9	11,86	9,27	ΚΩ	8	4,71	23,26
ΑΡΚΑΔΙΑΣ	19	12,71	21,92	ΛΑΚΩΝΙΑΣ	13	4,86	14,58
ΑΡΤΑΣ	4	3,00	5,89	ΛΑΡΙΣΣΑΣ	70	65,71	24,62
ΑΧΑΪΑΣ	62	54,57	19,98	ΛΑΣΙΘΙΟΥ	3	3,71	3,98
ΒΟΙΩΤΙΑΣ	34	29,57	28,83	ΛΕΣΒΟΥ	6	4,29	6,94
ΒΟΡΕΙΟΥ ΤΟΜΕΑ ΑΘΗΝΩΝ	137	115,86	23,15	ΛΕΥΚΑΔΑΣ	1	0,71	4,22
ΓΡΕΒΕΝΩΝ	7	2,57	22,04	ΜΑΓΝΗΣΙΑΣ	39	35,43	20,53
ΔΡΑΜΑΣ	16	10,86	16,28	ΜΕΣΣΗΝΙΑΣ	7	5,57	4,38
ΔΥΤΙΚΗΣ ΑΤΤΙΚΗΣ	67	75,86	41,63	ΜΥΚΟΝΟΥ	1	1,29	9,87
ΔΥΤΙΚΟΥ ΤΟΜΕΑ ΑΘΗΝΩΝ	187	156,29	38,19	ΝΗΣΩΝ	8	8,86	10,72
ΕΒΡΟΥ	29	19,71	19,6	ΝΟΤΙΟΥ ΤΟΜΕΑ ΑΘΗΝΩΝ	131	111,43	24,73
ΕΥΒΟΙΑΣ	37	38,86	17,55	ΞΑΝΘΗΣ	20	18,57	17,98
ΕΥΡΥΤΑΝΙΑΣ	3	2,43	14,94	ΠΕΙΡΑΙΩΣ	181	127,57	40,31
ΖΑΚΥΝΘΟΥ	3	3,71	7,36	ΠΕΛΛΑΣ	39	29,43	27,92
ΗΛΕΙΑΣ	11	15,86	6,91	ΠΙΕΡΙΑΣ	9	11,71	7,1
ΗΜΑΘΙΑΣ	26	18,43	18,49	ΠΡΕΒΕΖΑΣ	3	3,14	5,22
ΗΡΑΚΛΕΙΟΥ	50	44,57	16,37	ΡΕΘΥΜΝΟΥ	24	19,00	28,03
ΘΑΣΟΥ	1	3,43	7,26	ΡΟΔΟΠΗΣ	13	13,29	11,6
ΘΕΣΠΡΩΤΙΑΣ	2	2,43	4,59	ΡΟΔΟΥ	4	3,86	3,34
ΘΕΣΣΑΛΟΝΙΚΗΣ	350	307,14	31,52	ΣΕΡΡΩΝ	38	31,86	21,54
ΘΗΡΑΣ	2	1,00	10,59	ΣΥΡΟΥ	1	0,43	4,65
ΙΘΑΚΗΣ	1	0,14	30,95	ΤΗΝΟΥ	3	0,86	34,74
ΙΩΑΝΝΙΝΩΝ	62	29,71	36,93	ΤΡΙΚΑΛΩΝ	25	11,14	19,07
ΚΑΒΑΛΑΣ	33	34,00	26,42	ΦΘΙΩΤΙΔΑΣ	34	19,29	21,49
ΚΑΛΥΜΝΟΥ	11	16,71	37,35	ΦΛΩΡΙΝΑΣ	12	6,29	23,34
ΚΑΡΔΙΤΣΑΣ	18	10,43	15,85	ΦΩΚΙΔΑΣ	3	1,43	7,44
ΚΑΣΤΟΡΙΑΣ	17	11,14	33,78	ΧΑΛΚΙΔΙΚΗΣ	11	13,43	10,39
ΚΕΝΤΡΙΚΟΥ ΤΟΜΕΑ ΑΘΗΝΩΝ	362	313,86	35,16	ΧΑΝΙΩΝ	22	19,43	14,05
ΚΕΡΚΥΡΑΣ	12	5,86	11,5	ΥΠΟ ΔΙΕΡΕΥΝΗΣΗ	51		
ΚΕΦΑΛΛΗΝΙΑΣ	4	1,57	11,17				
ΚΙΛΙΚΙΑΣ	30	23,57	37,3				

Δείγματα που έχουν ελεγχθεί: Από την 1η Ιανουαρίου 2020 μέχρι σήμερα, στα εργαστήρια που διενεργούν ελέγχους για τον νέο κορωνοϊό (SARS-CoV-2) και που δηλώνουν συστηματικά το σύνολο των δειγμάτων που ελέγχουν, έχουν συνολικά ελεγχθεί **4.569.062** κλινικά δείγματα ενώ από Μονάδες Υγείας και Κλιμάκια του ΕΟΔΥ που διενεργούν ελέγχους Rapid Ag έχουν ελεγχθεί **3.255.906** δείγματα. Ο μέσος όρος του επταήμερου είναι **54.476** δειγματοληπτικοί έλεγχοι ημερησίως.

Μαζικές Δειγματοληψίες ΕΟΔΥ: Στις 23 Απριλίου 2021, πραγματοποιήθηκαν 138 δράσεις δειγματοληπτικών ελέγχων από τις Κινητές Ομάδες Υγείας (ΚΟΜΥ) του ΕΟΔΥ, στις οποίες διενεργήθηκαν **21.559** έλεγχοι Rapid Ag και ανευρέθηκαν **304** θετικά (**1,41%**).

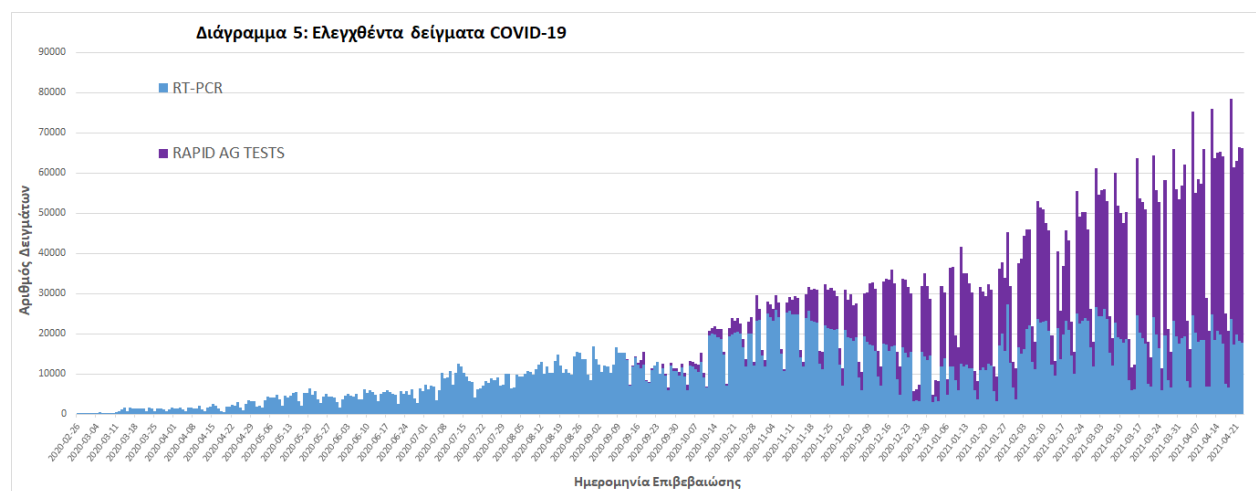

³ Η παρούσα κατανομή δύναται να τροποποιηθεί ανάλογα τα διαθέσιμα επιδημιολογικά δεδομένα, αναγράφονται μόνο οι ΠΕ με καταγεγραμμένα κρούσματα

Γεωγραφική διασπορά: Ο χάρτης αποτυπώνει τη γεωγραφική κατανομή των συνολικών κρουσμάτων COVID-19 (από την αρχή της επιδημίας) ανά Περιφερειακή Ενότητα της χώρας, με βάση την δηλωθείσα διεύθυνση μόνιμης κατοικίας του ασθενούς, ή τη διεύθυνση προσωρινής διαμονής για τους τουρίστες και άλλους προσωρινά διαμένοντες στην Ελλάδα. Συμπεριλαμβάνονται τόσο κρούσματα με ιστορικό ταξιδιού (“εισαγόμενα”) όσο και κρούσματα με πιθανή εγχώρια μετάδοση.

Διάγραμμα 6: Χάρτης αθροιστικής επίπτωσης επιβεβαιωμένων κρουσμάτων COVID-19, 24 Απριλίου 2021

Με βάση τον τόπο μόνιμης κατοικίας, ή προσωρινής διαμονής (για τους προσωρινά διαμένοντες)

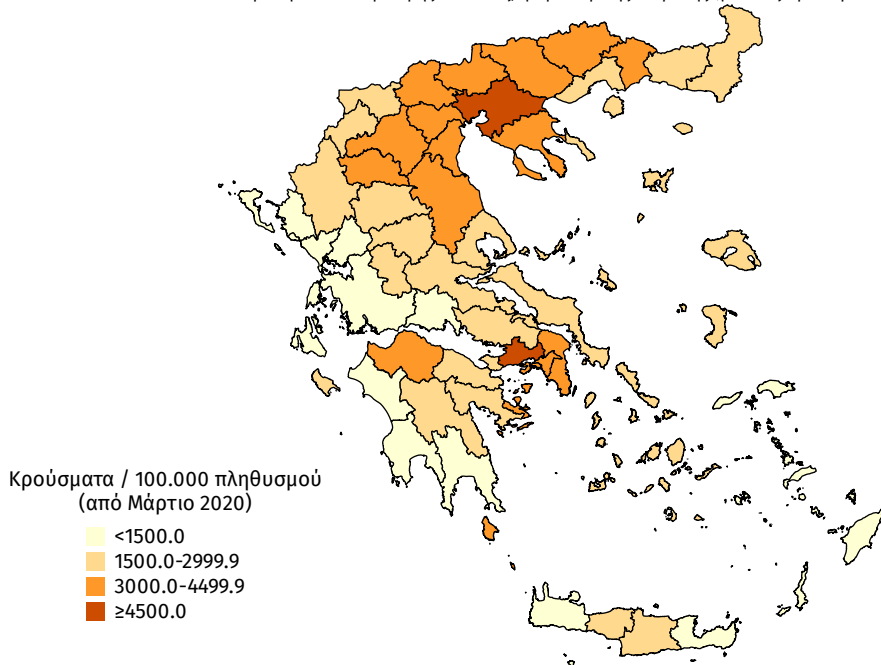

Διάγραμμα 7: Χάρτης επίπτωσης τελευταίων δεκατεσσάρων ημερών επιβεβαιωμένων κρουσμάτων COVID-19, 24 Απριλίου 2021

Με βάση τον τόπο μόνιμης κατοικίας, ή προσωρινής διαμονής (για τους προσωρινά διαμένοντες)

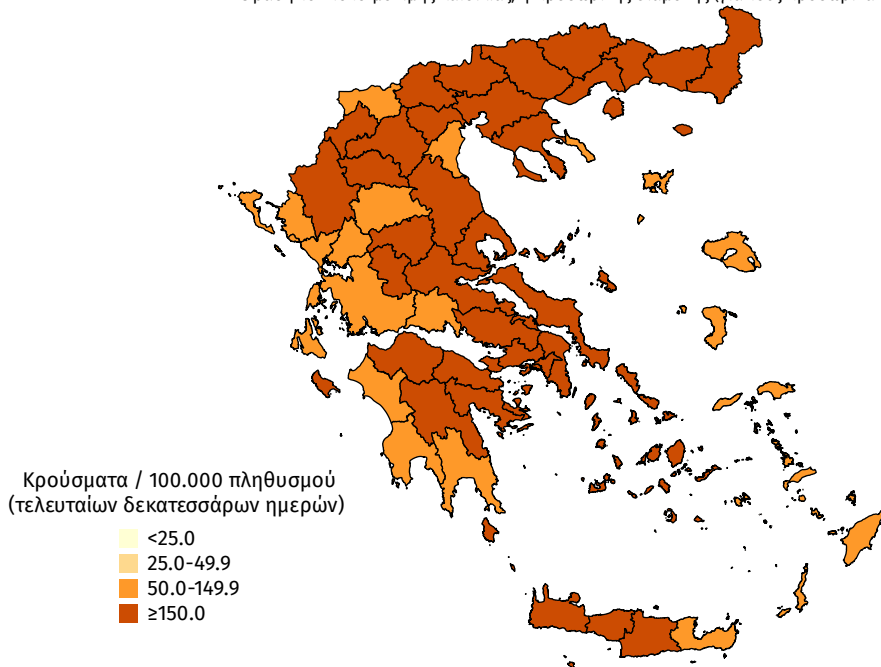

Παράρτημα 1: Επιδημικές καμπύλες κρουσμάτων COVID-19 με βάση την δηλωθείσα διεύθυνση μόνιμης κατοικίας του κρούσματος ή τη διεύθυνση προσωρινής διαμονής για τους τουρίστες και άλλους προσωρινά διαμένοντες στην Ελλάδα. Συμπεριλαμβάνονται τόσο κρούσματα με ιστορικό ταξιδιού όσο και κρούσματα με πιθανή εγχώρια μετάδοση.

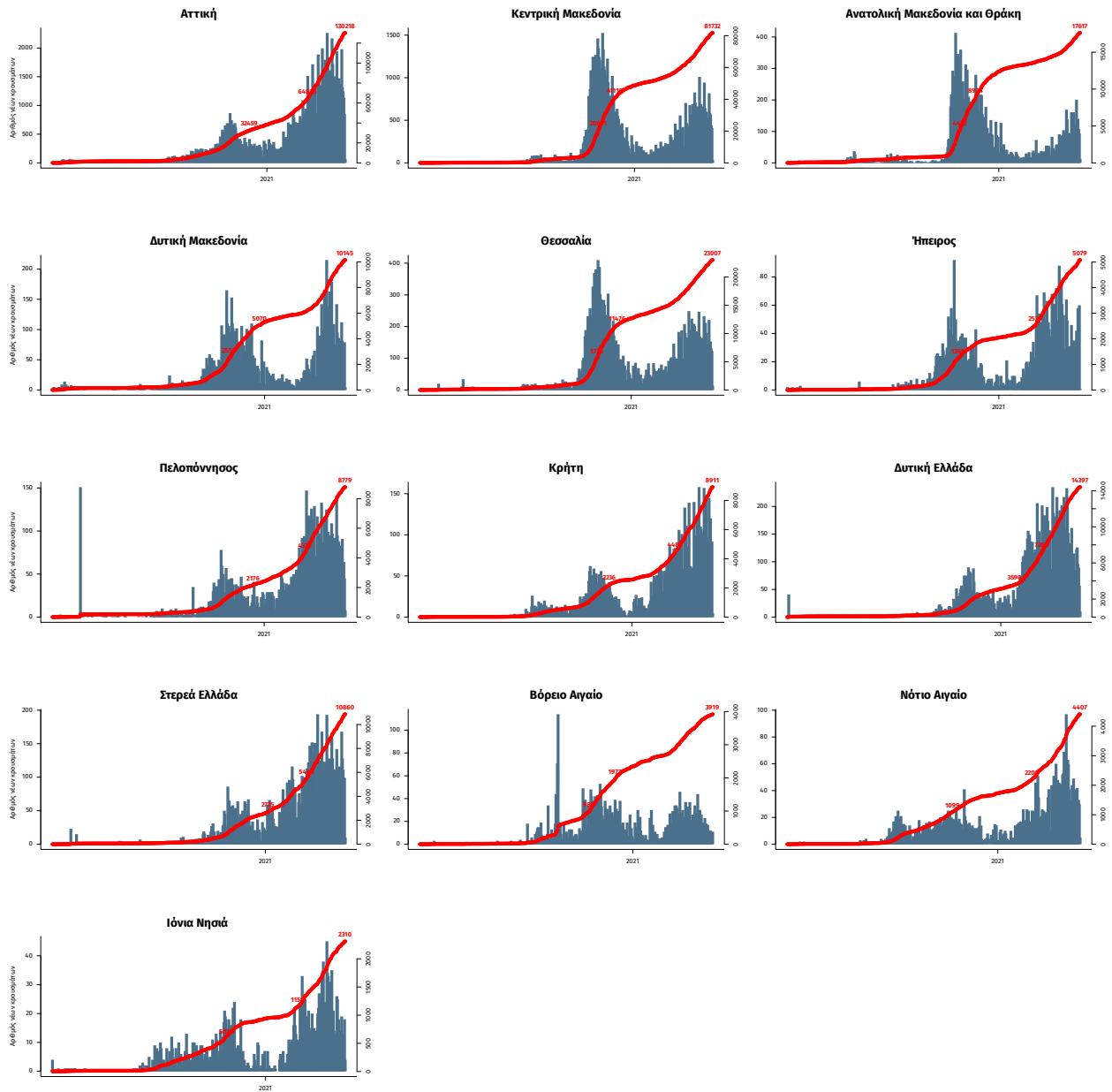

Σημ.: οι στήλες εκφράζουν τον αριθμό νέων κρουσμάτων με βάση την ημερομηνία λήψης εργαστηριακού δείγματος, και όχι με βάση την ημερομηνία ανακοίνωσης των κρουσμάτων.