



ΕΘΝΙΚΟΣ ΟΡΓΑΝΙΣΜΟΣ
ΔΗΜΟΣΙΑΣ ΥΓΕΙΑΣ

Ημερήσια έκθεση επιδημιολογικής επιτήρησης λοιμωξης από το νέο κορωνοϊό (COVID-19)

Δεδομένα έως 26 Απριλίου 2021, ώρα 15:00

Εισαγωγή

Τα στοιχεία που παρουσιάζονται αφορούν περιστατικά από την επιδημιολογική επιτήρηση της νόσου από το νέο κορωνοϊό (COVID-19), με βάση τα δεδομένα που έχουν δηλωθεί στον ΕΟΔΥ και καταγραφεί μέχρι τις 26 Απριλίου 2021 (ώρα 15:00).

Τα **νέα εργαστηριακά επιβεβαιωμένα κρούσματα** της νόσου που καταγράφηκαν τις τελευταίες 24 ώρες είναι **1.317**, εκ των οποίων **7** εντοπίστηκαν κατόπιν ελέγχων στις πύλες εισόδου της χώρας. Ο **συνολικός αριθμός** των κρουσμάτων ανέρχεται σε **334.436** (ημερήσια μεταβολή +0.4%), εκ των οποίων **51.3% άνδρες**.¹ Με βάση τα επιβεβαιωμένα κρούσματα των τελευταίων 7 ημερών, 69 θεωρούνται σχετιζόμενα με ταξίδι από το εξωτερικό και 2.662 είναι σχετιζόμενα με ήδη γνωστό κρούσμα.

Ημερήσια εξέλιξη της πανδημίας: Η ημερήσια κατανομή των επιβεβαιωμένων κρουσμάτων είναι η ακόλουθη (η γραμμή παριστάνει την συνολική, αθροιστική κατανομή των κρουσμάτων).

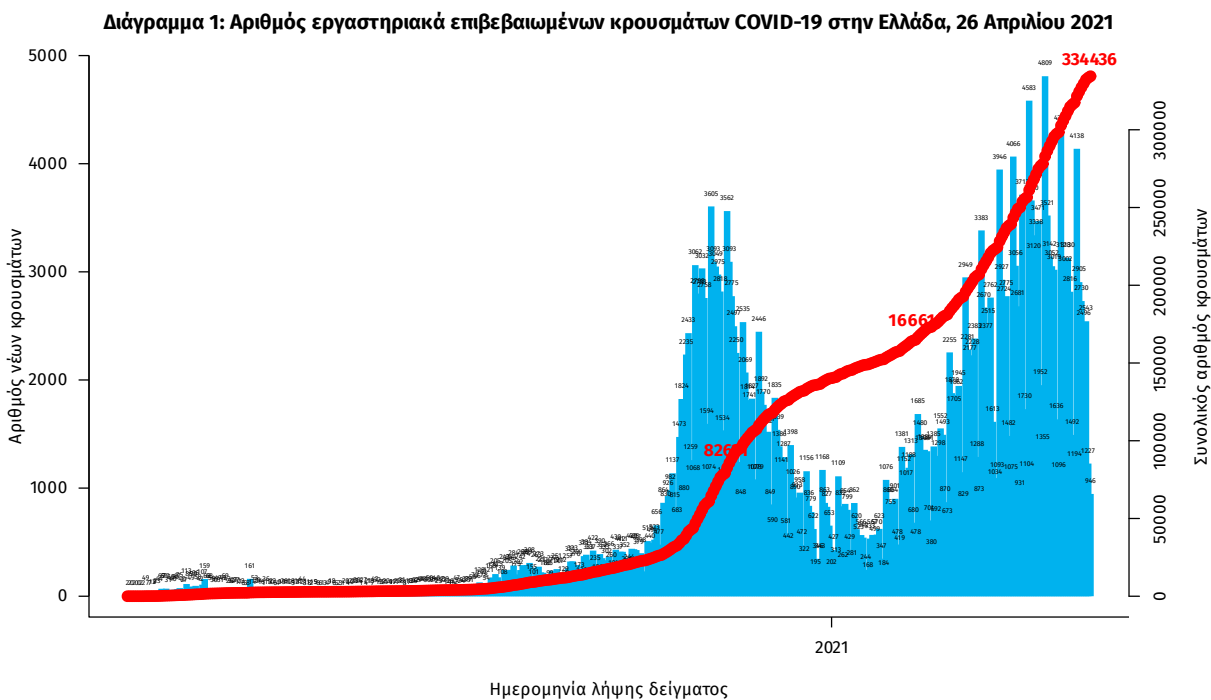

Σημ.: οι στήλες στο Διάγραμμα 1 εκφράζουν τον αριθμό νέων κρουσμάτων με βάση την ημερομηνία λήψης εργαστηριακού δείγματος, και όχι με βάση την ημερομηνία ανακοίνωσης των κρουσμάτων.

¹ Ο συνολικός αριθμός επιβεβαιωμένων κρουσμάτων έχει αναθεωρηθεί κατόπιν ελέγχου των δεδομένων.

Οι νέοι **θάνατοι** ασθενών με COVID-19 είναι **80**, ενώ από την έναρξη της επιδημίας έχουν καταγραφεί συνολικά **10.087 θάνατοι**. Το 95.5% είχε υποκείμενο νόσημα ή/και ηλικία 70 ετών και άνω.

Διάγραμμα 2: Αριθμός εργαστηριακά επιβεβαιωμένων θανάτων με COVID-19 στην Ελλάδα, 26 Απριλίου 2021

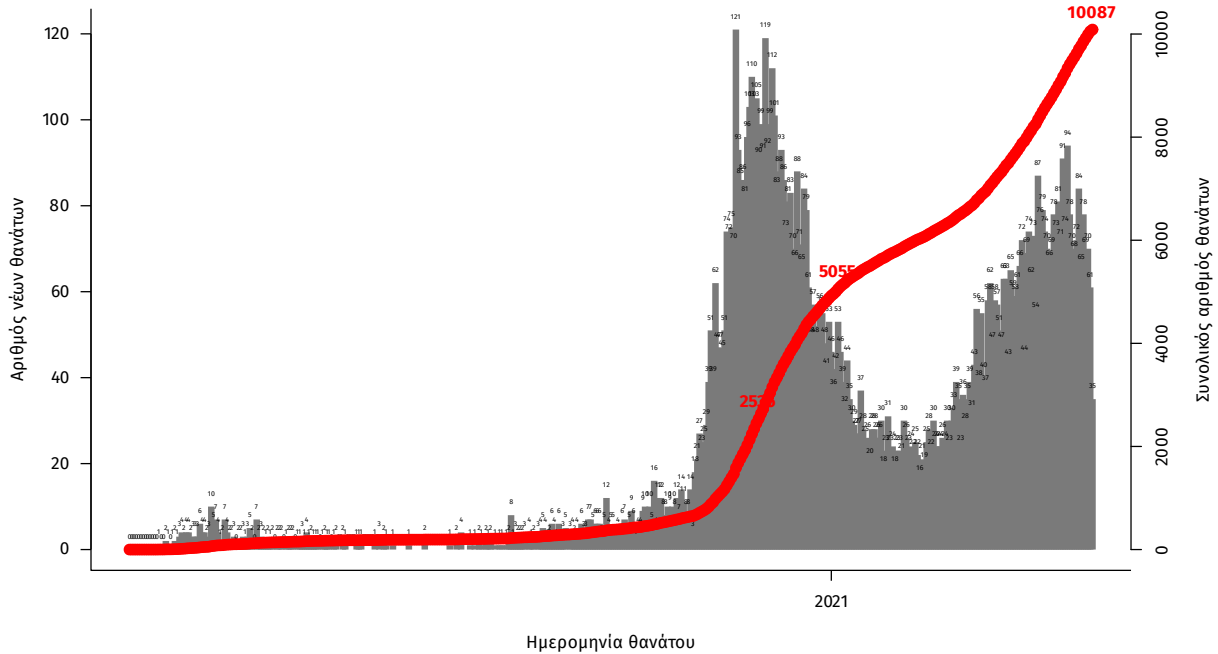

Σημ.: οι στήλες στο Διάγραμμα 2 εκφράζουν τον αριθμό νέων θανάτων με βάση την ημερομηνία θανάτου

Η διαχρονική εξέλιξη των συνολικών κρουσμάτων και συνολικού αριθμού των θανάτων ασθενών COVID-19 παρουσιάζεται στο ακόλουθο διάγραμμα.

Διάγραμμα 3: Διαχρονική εξέλιξη εργαστηριακά επιβεβαιωμένων κρουσμάτων και θανάτων

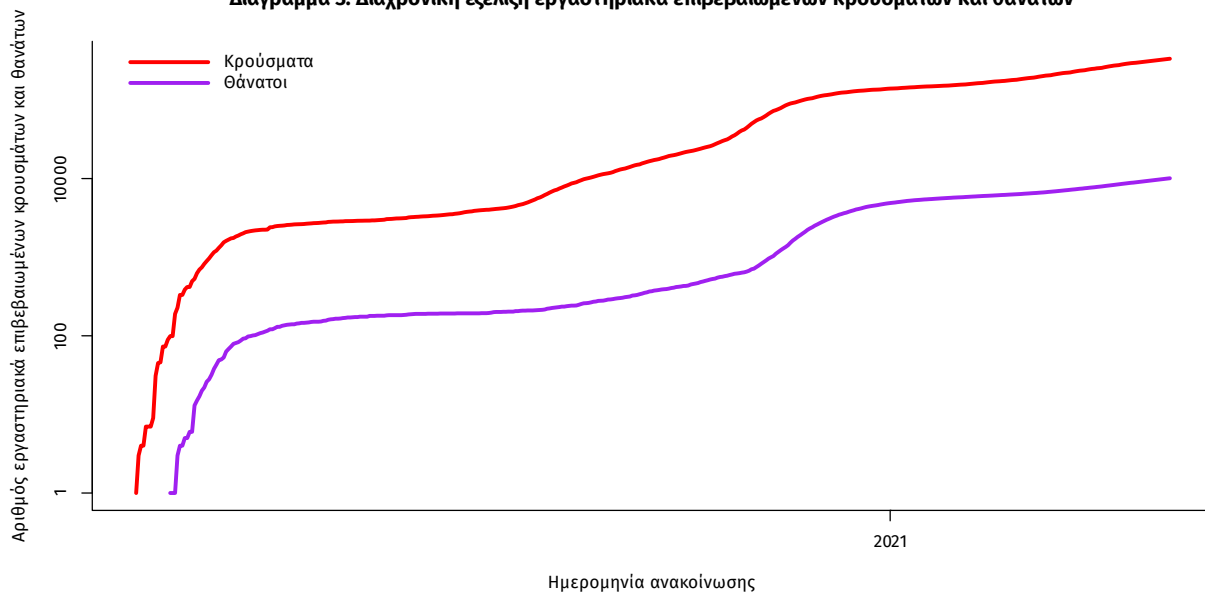

Σημ.: ευθεία γραμμή υποδηλώνει εκθετικό ρυθμό αύξησης της ασθένειας (σε λογαριθμική κλίμακα)

Ο αριθμός των ασθενών που νοσηλεύονται **διασωληνωμένοι** είναι **811** (63.1% άνδρες). Η **διάμεση ηλικία** τους είναι **68** έτη. Το 84.7% έχει υποκείμενο νόσημα ή/και ηλικία 70 ετών και άνω. Από την αρχή της πανδημίας έχουν εξέλθει από τις ΜΕΘ **2.050** ασθενείς. Οι εισαγωγές² νέων ασθενών Covid-19 στα νοσοκομεία της επικράτειας είναι **451** (ημερήσια μεταβολή **-6.24%**). Ο μέσος όρος εισαγωγών του επταημέρου είναι **470** ασθενείς. Η διάμεση ηλικία των κρουσμάτων είναι **44** έτη (εύρος 0.2 έως 106 έτη), ενώ η διάμεση ηλικία των θανόντων είναι **78** έτη (εύρος 0.2 έως 106 έτη).

Διάγραμμα 4: Ηλικιακή Κατανομή κρουσμάτων, νοσηλευόμενων στις ΜΕΘ και ασθενών που απεβίωσαν από την αρχή της πανδημίας

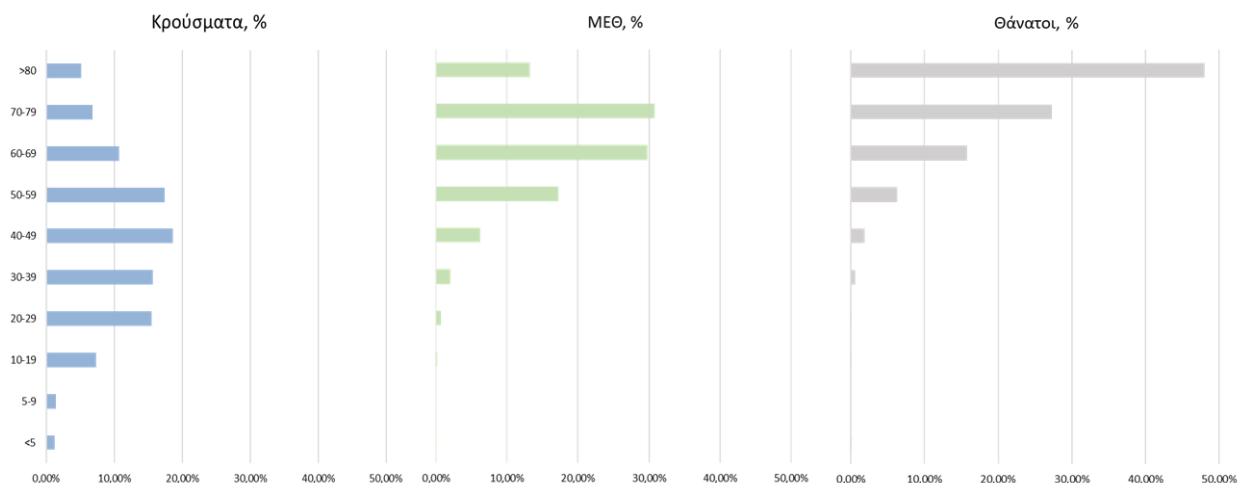

Ακολούθως παρουσιάζεται η ηλικιακή κατανομή των (α) συνολικών κρουσμάτων, (β) των περιστατικών που κατέληξαν σε θάνατο και (γ) των ασθενών που νοσηλεύονται διασωληνωμένοι:

Πίνακας 1: Ηλικιακή κατανομή επιβεβαιωμένων κρουσμάτων COVID-19

	Σύνολο κρουσμάτων COVID-19*	Θάνατοι ασθενών με COVID-19	Νοσηλευόμενοι διασωληνωθέντες
Σύνολο			
0 – 17 ετών	24972 (7.6%)	3 (0.0%)	0 (0.0%)
18 – 39 ετών	111218 (33.8%)	69 (0.7%)	18 (2.2%)
40 – 64 ετών	138450 (42.0%)	1493 (14.8%)	287 (35.4%)
65 και άνω	54865 (16.7%)	8522 (84.5%)	506 (62.4%)
Άνδρες			
0 – 17 ετών	13235 (7.8%)	1 (0.0%)	0 (0.0%)
18 – 39 ετών	59055 (35.0%)	55 (0.9%)	10 (2.0%)
40 – 64 ετών	70037 (41.5%)	1025 (17.5%)	197 (38.6%)
65 και άνω	26344 (15.6%)	4779 (81.6%)	303 (59.4%)
Γυναίκες			
0 – 17 ετών	11736 (7.3%)	2 (0.0%)	0 (0.0%)
18 – 39 ετών	52157 (32.4%)	14 (0.3%)	8 (2.7%)
40 – 64 ετών	68399 (42.5%)	468 (11.1%)	90 (29.9%)
65 και άνω	28517 (17.7%)	3743 (88.5%)	203 (67.4%)

* Τα στοιχεία αφορούν τα κρούσματα εκείνα για τα οποία είναι γνωστή και επιβεβαιωμένη η ηλικία τους

²τα δεδομένα αφορούν τις εισαγωγές της προηγούμενης μέρας που έχουν δηλωθεί στο ΕΚΑΒ.

Κατανομή ανακωινωθέντων εγχώριων κρουσμάτων: Από το σύνολο των 1.317 νέων κρουσμάτων του νέου ιού στη χώρα 7 είναι εισαγόμενα εκ των οποίων 7 εντοπίστηκαν κατόπιν ελέγχων στις πύλες εισόδου της χώρας. Η κατανομή των 1.310 νέων εγχώριων κρουσμάτων ανά Περιφερειακή Ενότητα παρουσιάζεται στον κατωτέρω πίνακα.³

Πίνακας 2: Ημερήσιος αριθμός και κρούσματα ανά 100.000 πληθυσμού επιβεβαιωμένων εγχώριων κρουσμάτων COVID-19 ανά περιφερειακή ενότητα στις 26 Απριλίου 2021

ΠΕΡΙΦΕΡΕΙΑΚΗ ΕΝΟΤΗΤΑ	ΚΡΟΥΣΜΑΤΑ	ΜΕΣΟΣ ΟΡΟΣ		ΠΕΡΙΦΕΡΕΙΑΚΗ ΕΝΟΤΗΤΑ	ΚΡΟΥΣΜΑΤΑ	ΜΕΣΟΣ ΟΡΟΣ	
		ΚΡΟΥΣΜΑΤΩΝ ΤΩΝ ΤΕΛΕΥΤΑΙΩΝ 7 ΗΜΕΡΩΝ	ΚΡΟΥΣΜΑΤΑ ΑΝΑ 100000 ΠΛΗΘΥΣΜΟ			ΚΡΟΥΣΜΑΤΩΝ ΤΩΝ ΤΕΛΕΥΤΑΙΩΝ 7 ΗΜΕΡΩΝ	ΚΡΟΥΣΜΑΤΑ ΑΝΑ 100000 ΠΛΗΘΥΣΜΟ
ΑΙΤΟΛΟΑΚΑΡΝΑΝΙΑΣ	16	12,43	7,59	ΚΙΛΙΚΙΑΣ	15	18,71	18,65
ΑΝΑΤΟΛΙΚΗΣ ΑΤΤΙΚΗΣ	79	90,57	15,73	ΚΟΖΑΝΗΣ	17	29,29	11,32
ΑΡΓΟΛΙΔΑΣ	6	9,43	6,18	ΚΟΡΙΝΘΙΑΣ	13	15,00	8,96
ΑΡΚΑΔΙΑΣ	8	13,86	9,23	ΚΩ	1	3,71	2,91
ΑΡΤΑΣ	2	2,57	2,95	ΛΑΚΩΝΙΑΣ	1	5,00	1,12
ΑΧΑΪΑΣ	41	46,00	13,21	ΛΑΡΙΣΣΑΣ	31	51,29	10,9
ΒΟΙΩΤΙΑΣ	16	23,14	13,57	ΛΑΣΙΘΙΟΥ	5	3,43	6,63
ΒΟΡΕΙΟΥ ΤΟΜΕΑ ΑΘΗΝΩΝ	60	94,00	10,14	ΛΕΣΒΟΥ	5	4,29	5,78
ΓΡΕΒΕΝΩΝ	5	2,86	15,74	ΛΕΥΚΑΔΑΣ	2	0,86	8,44
ΔΡΑΜΑΣ	5	8,29	5,09	ΜΑΓΝΗΣΙΑΣ	12	27,14	6,32
ΔΥΤΙΚΗΣ ΑΤΤΙΚΗΣ	36	55,29	22,37	ΜΕΣΣΗΝΙΑΣ	6	5,43	3,75
ΔΥΤΙΚΟΥ ΤΟΜΕΑ ΑΘΗΝΩΝ	80	131,00	16,34	ΜΗΛΟΥ	3	0,71	30,21
ΕΒΡΟΥ	14	17,57	9,46	ΝΗΣΩΝ	8	7,86	10,72
ΕΥΒΟΙΑΣ	19	29,86	9,01	ΝΟΤΙΟΥ ΤΟΜΕΑ ΑΘΗΝΩΝ	88	96,86	16,61
ΕΥΡΥΤΑΝΙΑΣ	3	2,43	14,94	ΞΑΝΘΗΣ	10	14,43	8,99
ΖΑΚΥΝΘΟΥ	2	3,57	4,91	ΠΕΙΡΑΙΩΣ	100	109,43	22,27
ΗΛΕΙΑΣ	7	12,14	4,39	ΠΕΛΛΑΣ	18	23,86	12,89
ΗΜΑΘΙΑΣ	15	16,00	10,67	ΠΙΕΡΙΑΣ	7	10,00	5,52
ΗΡΑΚΛΕΙΟΥ	23	38,57	7,53	ΠΡΕΒΕΖΑΣ	2	2,14	3,48
ΘΑΣΟΥ	2	2,29	14,52	ΡΕΘΥΜΝΟΥ	6	14,00	7,01
ΘΕΣΣΑΛΟΝΙΚΙΑΣ	161	261,43	14,5	ΡΟΔΟΠΗΣ	3	10,00	2,68
ΘΗΡΑΣ	1	1,14	5,3	ΡΟΔΟΥ	3	2,57	2,5
ΙΩΑΝΝΙΝΩΝ	9	28,71	5,36	ΣΕΡΡΩΝ	6	23,57	3,4
ΚΑΒΑΛΑΣ	29	28,57	23,22	ΤΡΙΚΑΛΩΝ	18	11,43	13,73
ΚΑΛΥΜΝΟΥ	11	16,43	37,35	ΦΘΙΩΤΙΔΑΣ	19	18,00	12,01
ΚΑΡΔΙΤΣΑΣ	3	7,57	2,64	ΦΛΩΡΙΝΑΣ	1	5,43	1,94
ΚΑΡΠΑΘΟΥ	2	0,43	27,36	ΦΩΚΙΔΑΣ	1	1,43	2,48
ΚΑΣΤΟΡΙΑΣ	10	10,57	19,87	ΧΑΛΚΙΔΙΚΗΣ	5	9,57	4,72
ΚΕΑΣ - ΚΥΘΝΟΥ	1	0,43	25,57	ΧΑΝΙΩΝ	9	17,14	5,75
ΚΕΝΤΡΙΚΟΥ ΤΟΜΕΑ ΑΘΗΝΩΝ	158	254,71	15,35	ΧΙΟΥ	1	1,57	1,9
ΚΕΡΚΥΡΑΣ	2	4,29	1,92	ΥΠΟ ΔΙΕΡΕΥΝΗΣΗ	63		
ΚΕΦΑΛΛΗΝΙΑΣ	2	1,43	5,59				

Δείγματα που έχουν ελεγχθεί: Από την 1η Ιανουαρίου 2020 μέχρι σήμερα, στα εργαστήρια που διενεργούν ελέγχους για τον νέο κορωνοϊό (SARS-CoV-2) και που δηλώνουν συστηματικά το σύνολο των δειγμάτων που ελέγχουν, έχουν συνολικά ελεγχθεί **4.583.653** κλινικά δείγματα ενώ από Μονάδες Υγείας και Κλιμάκια του ΕΟΔΥ που διενεργούν ελέγχους Rapid Ag έχουν ελεγχθεί **3.286.794** δείγματα. Ο μέσος όρος του επταήμερου είναι **54.399** δειγματοληπτικοί έλεγχοι ημερησίως.

Μαζικές Δειγματοληψίες ΕΟΔΥ: Στις 25 Απριλίου 2021, πραγματοποιήθηκαν 36 δράσεις δειγματοληπτικών ελέγχων από τις Κινητές Ομάδες Υγείας (ΚΟΜΥ) του ΕΟΔΥ, στις οποίες διενεργήθηκαν 8.027 έλεγχοι Rapid Ag και ανευρέθηκαν 170 θετικά (2,12%).

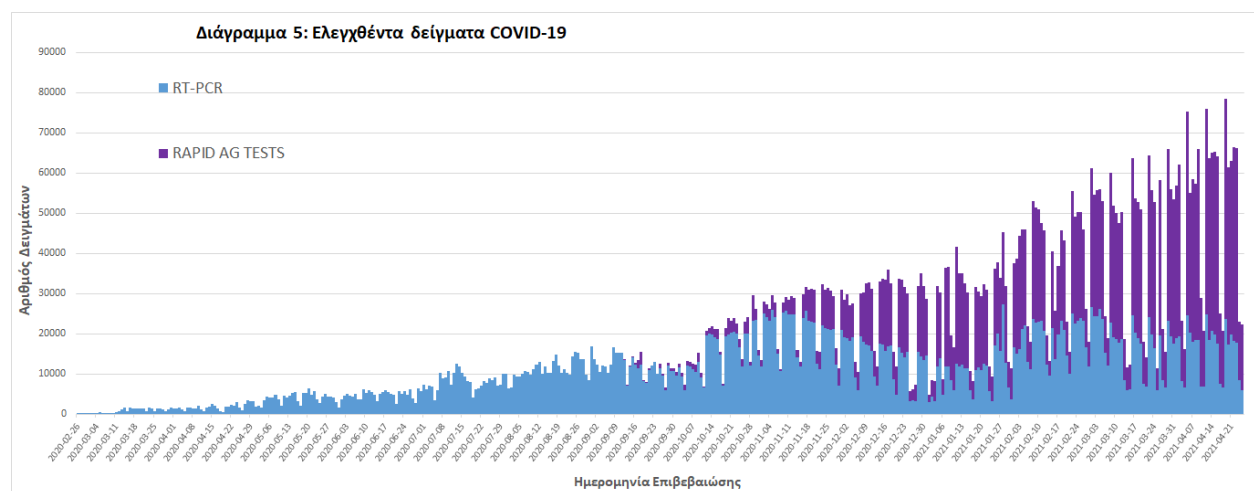

³ Η παρούσα κατανομή δύναται να τροποποιηθεί ανάλογα τα διαθέσιμα επιδημιολογικά δεδομένα, αναγράφονται μόνο οι ΠΕ με καταγεγραμμένα κρούσματα

Γεωγραφική διασπορά: Ο χάρτης αποτυπώνει τη γεωγραφική κατανομή των συνολικών κρουσμάτων COVID-19 (από την αρχή της επιδημίας) ανά Περιφερειακή Ενότητα της χώρας, με βάση την δηλωθείσα διεύθυνση μόνιμης κατοικίας του ασθενούς, ή τη διεύθυνση προσωρινής διαμονής για τους τουρίστες και άλλους προσωρινά διαμένοντες στην Ελλάδα. Συμπεριλαμβάνονται τόσο κρούσματα με ιστορικό ταξιδιού (“εισαγόμενα”) όσο και κρούσματα με πιθανή εγχώρια μετάδοση.

Διάγραμμα 6: Χάρτης αθροιστικής επίπτωσης επιβεβαιωμένων κρουσμάτων COVID-19, 26 Απριλίου 2021

Με βάση τον τόπο μόνιμης κατοικίας, ή προσωρινής διαμονής (για τους προσωρινά διαμένοντες)

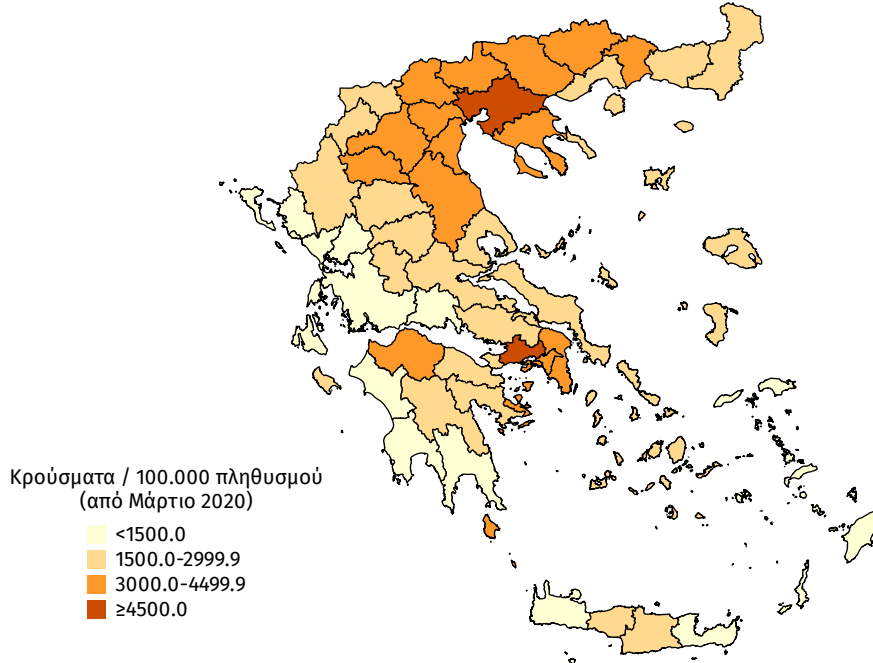

Διάγραμμα 7: Χάρτης επίπτωσης τελευταίων δεκατεσσάρων ημερών επιβεβαιωμένων κρουσμάτων COVID-19, 26 Απριλίου 2021

Με βάση τον τόπο μόνιμης κατοικίας, ή προσωρινής διαμονής (για τους προσωρινά διαμένοντες)

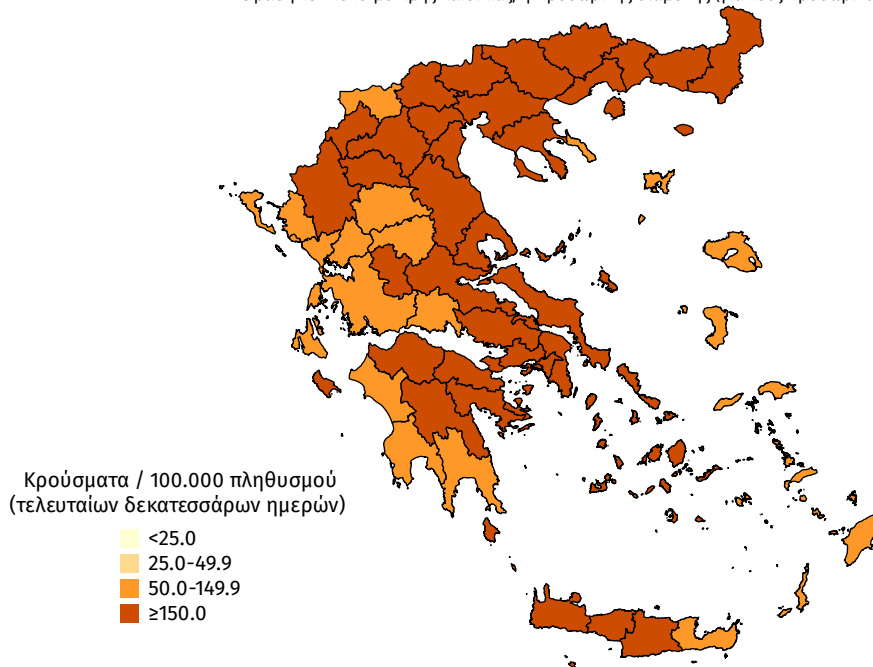

Παράρτημα 1: Επιδημικές καμπύλες κρουσμάτων COVID-19 με βάση την δηλωθείσα διεύθυνση μόνιμης κατοικίας του κρούσματος ή τη διεύθυνση προσωρινής διαμονής για τους τουρίστες και άλλους προσωρινά διαμένοντες στην Ελλάδα. Συμπεριλαμβάνονται τόσο κρούσματα με ιστορικό ταξιδιού όσο και κρούσματα με πιθανή εγχώρια μετάδοση.

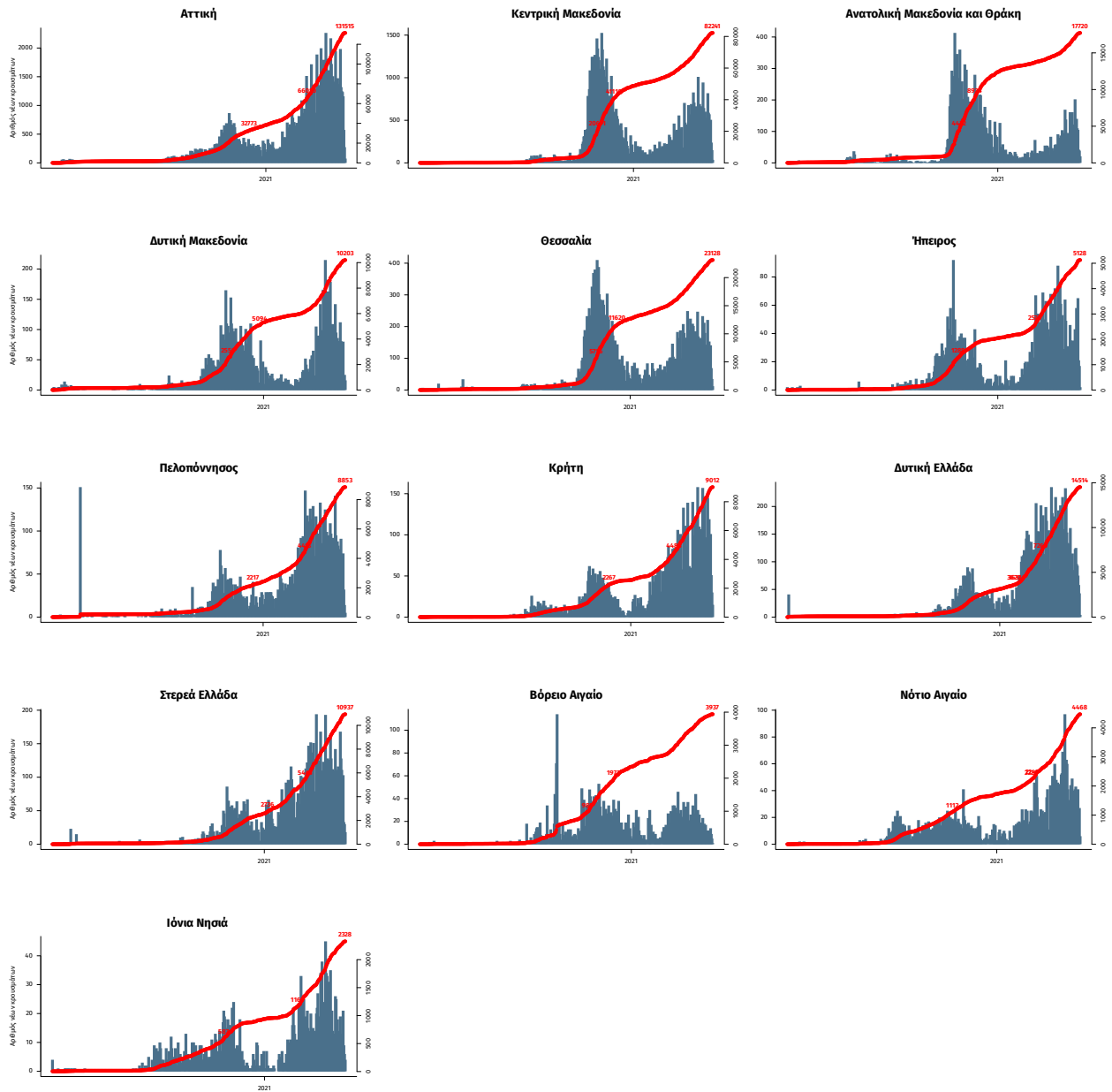

Σημ.: οι στήλες εκφράζουν τον αριθμό νέων κρουσμάτων με βάση την ημερομηνία λήψης εργαστηριακού δείγματος, και όχι με βάση την ημερομηνία ανακοίνωσης των κρουσμάτων.