



ΕΘΝΙΚΟΣ ΟΡΓΑΝΙΣΜΟΣ  
ΔΗΜΟΣΙΑΣ ΥΓΕΙΑΣ

## Ημερήσια έκθεση επιδημιολογικής επιτήρησης λοιμωξης από το νέο κορωνοϊό (COVID-19)

Δεδομένα έως 10 Μαΐου 2021, ώρα 15:00

### Εισαγωγή

Τα στοιχεία που παρουσιάζονται αφορούν περιστατικά από την επιδημιολογική επιτήρηση της νόσου από το νέο κορωνοϊό (COVID-19), με βάση τα δεδομένα που έχουν δηλωθεί στον ΕΟΔΥ και καταγραφεί μέχρι τις 10 Μαΐου 2021 (ώρα 15:00).

Τα **νέα εργαστηριακά επιβεβαιωμένα κρούσματα** της νόσου που καταγράφηκαν τις τελευταίες 24 ώρες είναι **1.904**, εκ των οποίων **7** εντοπίστηκαν κατόπιν ελέγχων στις πύλες εισόδου της χώρας. Ο **συνολικός αριθμός** των κρουσμάτων ανέρχεται σε **363.904** (ημερήσια μεταβολή +0.5%), εκ των οποίων **51.2% άνδρες**.<sup>1</sup> Με βάση τα επιβεβαιωμένα κρούσματα των τελευταίων 7 ημερών, 48 θεωρούνται σχετιζόμενα με ταξίδι από το εξωτερικό και 2.456 είναι σχετιζόμενα με ήδη γνωστό κρούσμα.

**Ημερήσια εξέλιξη της πανδημίας:** Η ημερήσια κατανομή των επιβεβαιωμένων κρουσμάτων είναι η ακόλουθη (η γραμμή παριστάνει την συνολική, αθροιστική κατανομή των κρουσμάτων).

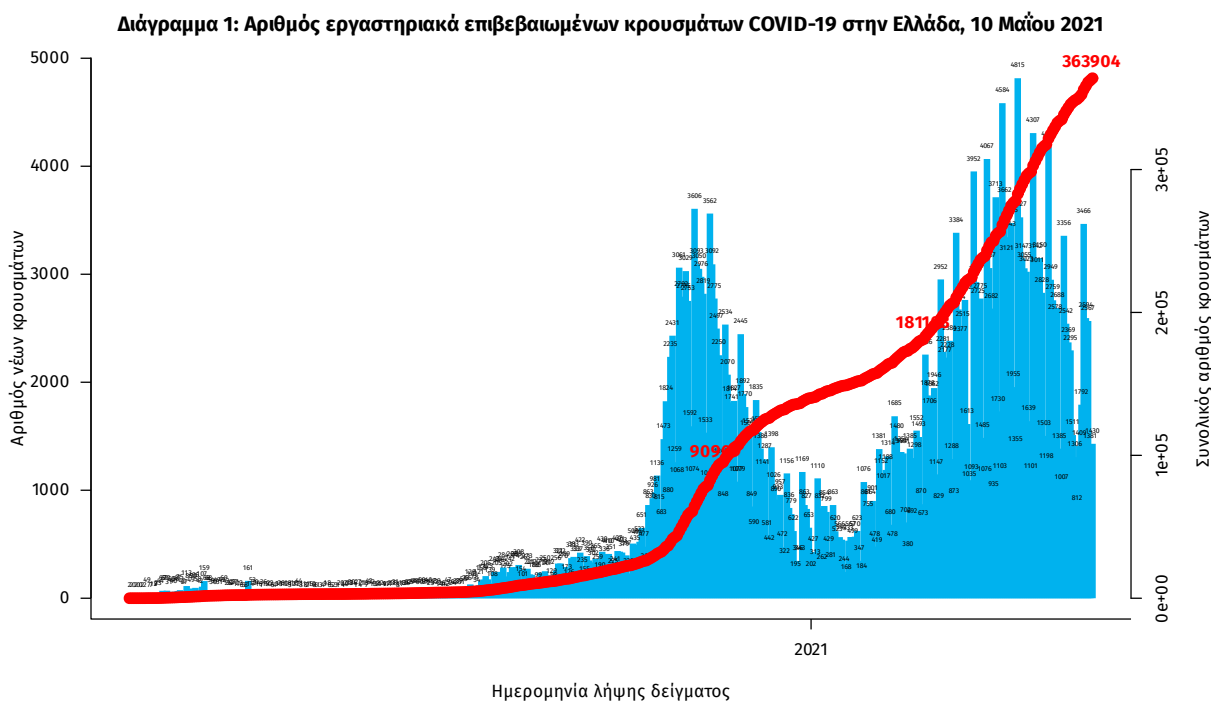

Σημ.: οι στήλες στο Διάγραμμα 1 εκφράζουν τον αριθμό νέων κρουσμάτων με βάση την ημερομηνία λήψης εργαστηριακού δείγματος, και όχι με βάση την ημερομηνία ανακοίνωσης των κρουσμάτων.

<sup>1</sup> Ο συνολικός αριθμός επιβεβαιωμένων κρουσμάτων έχει αναθεωρηθεί κατόπιν ελέγχου των δεδομένων.

Οι νέοι **θάνατοι** ασθενών με COVID-19 είναι **60**, ενώ από την έναρξη της επιδημίας έχουν καταγραφεί συνολικά **11.089 θάνατοι**. Το 95.2% είχε υποκείμενο νόσημα ή/και ηλικία 70 ετών και άνω.

**Διάγραμμα 2: Αριθμός εργαστηριακά επιβεβαιωμένων θανάτων με COVID-19 στην Ελλάδα, 10 Μαΐου 2021**

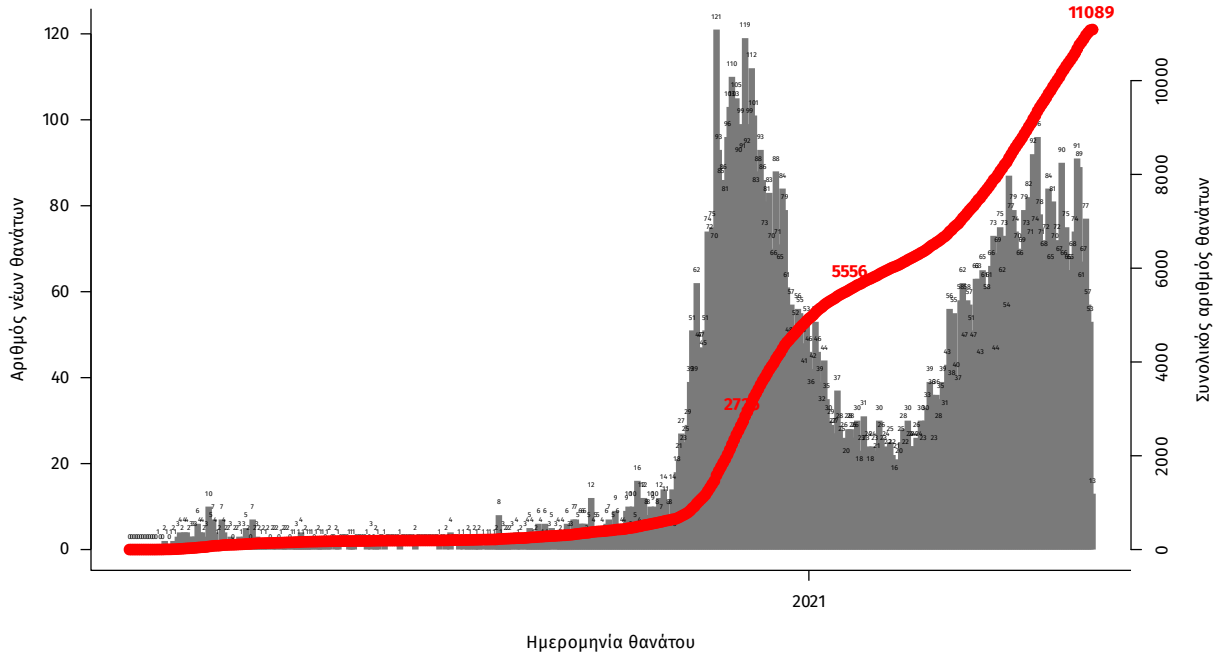

Σημ.: οι στήλες στο Διάγραμμα 2 εκφράζουν τον αριθμό νέων θανάτων με βάση την ημερομηνία θανάτου

Η διαχρονική εξέλιξη των συνολικών κρουσμάτων και συνολικού αριθμού των θανάτων ασθενών COVID-19 παρουσιάζεται στο ακόλουθο διάγραμμα.

**Διάγραμμα 3: Διαχρονική εξέλιξη εργαστηριακά επιβεβαιωμένων κρουσμάτων και θανάτων**

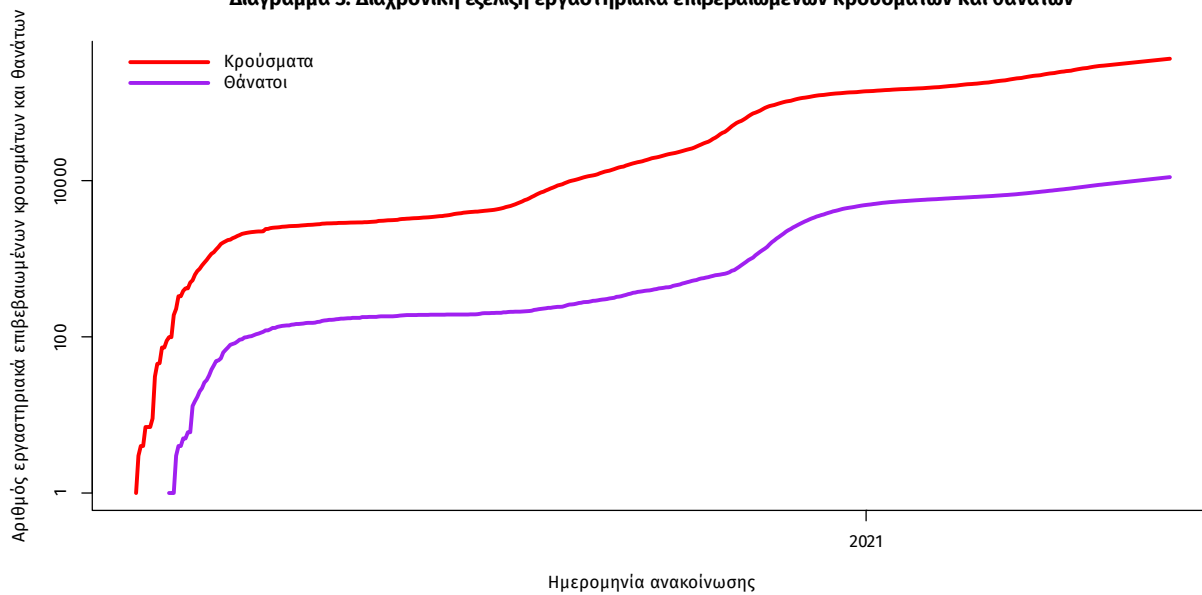

Σημ.: ευθεία γραμμή υποδηλώνει εκθετικό ρυθμό αύξησης της ασθένειας (σε λογαριθμική κλίμακα)

Ο αριθμός των ασθενών που νοσηλεύονται **διασωληνωμένοι** είναι **732** (62.2% άνδρες). Η **διάμεση ηλικία** τους είναι **67** έτη. Το 82.9% έχει υποκείμενο νόσημα ή/και ηλικία 70 ετών και άνω. Από την αρχή της πανδημίας έχουν εξέλθει από τις ΜΕΘ **2.199** ασθενείς. Οι εισαγωγές<sup>2</sup> νέων ασθενών Covid-19 στα νοσοκομεία της επικράτειας είναι **383** (ημερήσια μεταβολή **+3.51%**). Ο μέσος όρος εισαγωγών του επταημέρου είναι **377** ασθενείς. Η διάμεση ηλικία των κρουσμάτων είναι **44** έτη (εύρος 0.2 έως 106 έτη), ενώ η διάμεση ηλικία των θανόντων είναι **78** έτη (εύρος 0.2 έως 106 έτη).

**Διάγραμμα 4:** Ηλικιακή Κατανομή κρουσμάτων, νοσηλευόμενων στις ΜΕΘ και ασθενών που απεβίωσαν από την αρχή της πανδημίας

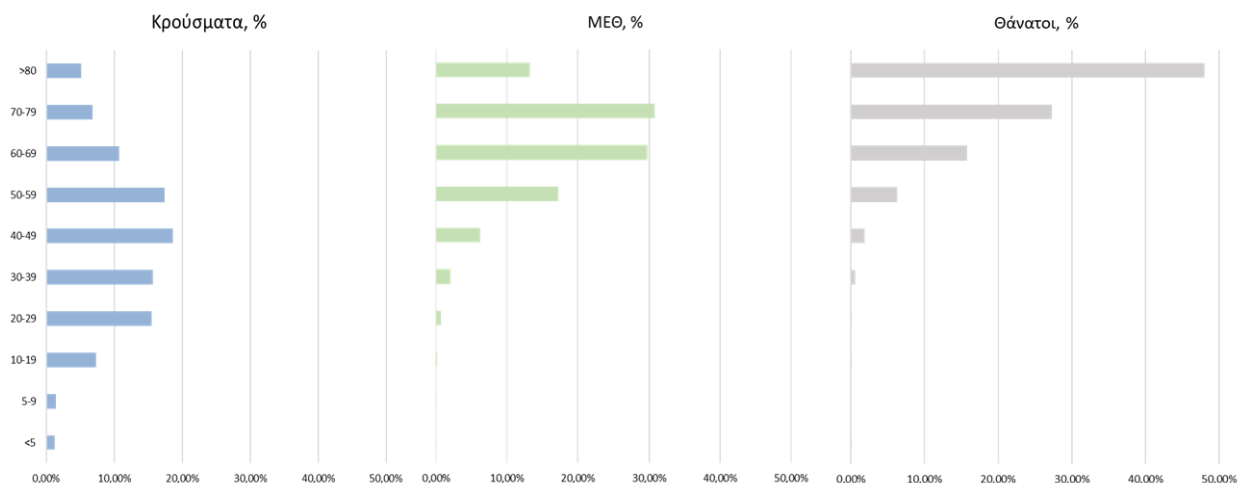

Ακολούθως παρουσιάζεται η ηλικιακή κατανομή των (α) συνολικών κρουσμάτων, (β) των περιστατικών που κατέληξαν σε θάνατο και (γ) των ασθενών που νοσηλεύονται διασωληνωμένοι:

Πίνακας 1: Ηλικιακή κατανομή επιβεβαιωμένων κρουσμάτων COVID-19

	Σύνολο κρουσμάτων COVID-19*	Θάνατοι ασθενών με COVID-19	Νοσηλευόμενοι διασωληνωθέντες
<b>Σύνολο</b>			
0 – 17 ετών	27755 (7.7%)	3 (0.0%)	0 (0.0%)
18 – 39 ετών	121380 (33.8%)	80 (0.7%)	15 (2.0%)
40 – 64 ετών	150743 (42.0%)	1677 (15.1%)	289 (39.5%)
65 και άνω	59094 (16.5%)	9329 (84.1%)	428 (58.5%)
<b>Άνδρες</b>			
0 – 17 ετών	14654 (8.0%)	1 (0.0%)	0 (0.0%)
18 – 39 ετών	64277 (35.0%)	62 (1.0%)	9 (2.0%)
40 – 64 ετών	76208 (41.5%)	1150 (17.9%)	196 (43.1%)
65 και άνω	28297 (15.4%)	5213 (81.1%)	250 (54.9%)
<b>Γυναίκες</b>			
0 – 17 ετών	13100 (7.5%)	2 (0.0%)	0 (0.0%)
18 – 39 ετών	57097 (32.5%)	18 (0.4%)	6 (2.2%)
40 – 64 ετών	74521 (42.5%)	527 (11.3%)	93 (33.6%)
65 και άνω	30792 (17.5%)	4116 (88.3%)	178 (64.3%)

\* Τα στοιχεία αφορούν τα κρούσματα εκείνα για τα οποία είναι γνωστή και επιβεβαιωμένη η ηλικία τους

<sup>2</sup>τα δεδομένα αφορούν τις εισαγωγές της προηγούμενης μέρας που έχουν δηλωθεί στο ΕΚΑΒ.

**Κατανομή ανακοινωθέντων εγχώριων κρουσμάτων:** Από το σύνολο των **1.904 νέων** κρουσμάτων του νέου ιού στη χώρα **10** είναι εισαγόμενα εκ των οποίων **7** εντοπίστηκαν κατόπιν ελέγχων στις πύλες εισόδου της χώρας. Η κατανομή των **1.894** νέων εγχώριων κρουσμάτων ανά Περιφερειακή Ενότητα παρουσιάζεται στον κατωτέρω πίνακα.<sup>3</sup>

Πίνακας 2: Ημερήσιος αριθμός και κρούσματα ανά 100.000 πληθυσμού επιβεβαιωμένων εγχώριων κρουσμάτων COVID-19 ανά περιφερειακή ενότητα στις 10 Μαΐου 2021

ΠΕΡΙΦΕΡΕΙΑΚΗ ΕΝΟΤΗΤΑ	ΚΡΟΥΣΜΑΤΑ	ΚΡΟΥΣΜΑΤΑ ΑΝΑ 100000		ΠΕΡΙΦΕΡΕΙΑΚΗ ΕΝΟΤΗΤΑ	ΚΡΟΥΣΜΑΤΑ	ΚΡΟΥΣΜΑΤΑ ΑΝΑ 100000	
		ΜΕΣΟΣ ΟΡΟΣ ΚΡΟΥΣΜΑΤΩΝ ΤΩΝ ΤΕΛΕΥΤΑΙΩΝ 7 ΗΜΕΡΩΝ	ΠΛΗΘΥΣΜΟ			ΜΕΣΟΣ ΟΡΟΣ ΚΡΟΥΣΜΑΤΩΝ ΤΩΝ ΤΕΛΕΥΤΑΙΩΝ 7 ΗΜΕΡΩΝ	ΠΛΗΘΥΣΜΟ
ΑΙΤΟΛΟΑΚΑΡΝΑΝΙΑΣ	107	93,43	50,76	ΚΙΛΙΚΙΑΣ	8	12,14	9,95
ΑΝΑΤΟΛΙΚΗΣ ΑΤΤΙΚΗΣ	95	96,29	18,91	ΚΟΖΑΝΗΣ	19	29,14	12,65
ΑΝΔΡΟΥ	1	0,86	10,84	ΚΟΡΙΝΘΙΑΣ	12	14,57	8,27
ΑΡΓΟΛΙΔΑΣ	10	9,29	10,3	ΚΩ	6	5,71	17,44
ΑΡΚΑΔΙΑΣ	17	10,71	19,61	ΛΑΚΩΝΙΑΣ	4	4,00	4,49
ΑΡΤΑΣ	3	1,86	4,42	ΛΑΡΙΣΣΑΣ	46	47,57	16,18
ΑΧΑΪΑΣ	49	45,00	15,79	ΛΑΣΙΘΙΟΥ	2	4,71	2,65
ΒΟΙΩΤΙΑΣ	19	27,71	16,11	ΛΕΙΨΘΟΥ	10	6,86	11,57
ΒΟΡΕΙΟΥ ΤΟΜΕΑ ΑΘΗΝΩΝ	91	98,86	15,38	ΛΕΥΚΑΔΑΣ	1	0,43	4,22
ΓΡΕΒΕΝΩΝ	3	3,29	9,45	ΛΗΜΝΟΥ	1	0,57	5,79
ΔΡΑΜΑΣ	23	12,71	23,4	ΜΑΓΝΗΣΙΑΣ	37	39,00	19,47
ΔΥΤΙΚΗΣ ΑΤΤΙΚΗΣ	50	51,71	31,07	ΜΕΣΣΗΝΙΑΣ	8	6,14	5
ΔΥΤΙΚΟΥ ΤΟΜΕΑ ΑΘΗΝΩΝ	113	127,29	23,08	ΝΑΞΟΥ	2	3,29	9,6
ΕΒΡΟΥ	8	17,29	5,41	ΝΗΣΩΝ	5	9,29	6,7
ΕΥΒΟΙΑΣ	39	24,14	18,5	ΝΟΤΙΟΥ ΤΟΜΕΑ ΑΘΗΝΩΝ	108	100,57	20,38
ΕΥΡΥΤΑΝΙΑΣ	1	2,43	4,98	ΞΑΝΘΗΣ	14	15,86	12,59
ΖΑΚΥΝΘΟΥ	2	1,57	4,91	ΠΑΡΟΥ	3	1,00	20,1
ΗΛΕΙΑΣ	12	9,43	7,53	ΠΕΙΡΑΙΩΣ	119	112,14	26,5
ΗΜΑΘΙΑΣ	9	10,00	6,4	ΠΕΛΛΑΣ	13	10,43	9,31
ΗΡΑΚΛΕΙΟΥ	52	37,71	17,02	ΠΕΡΙΑΣ	5	7,43	3,95
ΘΑΣΟΥ	2	2,43	14,52	ΡΕΘΥΜΝΟΥ	15	10,43	17,52
ΘΕΣΠΡΟΤΙΑΣ	5	5,86	11,47	ΡΟΔΟΠΗΣ	7	6,71	6,25
ΘΕΣΣΑΛΟΝΙΚΗΣ	184	215,00	16,57	ΡΟΔΟΥ	4	5,14	3,34
ΘΗΡΑΣ	1	0,86	5,3	ΣΑΜΟΥ	4	1,57	12,13
ΙΚΑΡΙΑΣ	1	2,14	10,12	ΣΕΡΡΩΝ	13	14,43	7,37
ΙΩΑΝΝΙΝΩΝ	36	31,43	21,44	ΣΠΟΡΑΔΩΝ	1	2,14	7,25
ΚΑΒΑΛΑΣ	29	15,00	23,22	ΤΗΝΟΥ	1	0,29	11,58
ΚΑΛΥΜΝΟΥ	52	29,86	176,56	ΤΡΙΚΑΛΩΝ	16	17,00	12,21
ΚΑΡΔΙΤΣΑΣ	9	8,29	7,93	ΦΘΙΩΤΙΔΑΣ	9	18,71	5,69
ΚΑΡΠΑΘΟΥ	2	2,57	27,36	ΦΛΩΡΙΝΑΣ	13	9,00	25,28
ΚΑΣΤΟΡΙΑΣ	9	7,57	17,88	ΦΩΚΙΔΑΣ	13	4,57	32,22
ΚΕΝΤΡΙΚΟΥ ΤΟΜΕΑ ΑΘΗΝΩΝ	221	255,43	21,47	ΧΑΛΚΙΔΙΚΗΣ	15	6,57	14,16
ΚΕΡΚΥΡΑΣ	21	15,86	20,12	ΧΑΝΙΩΝ	26	19,57	16,6
ΚΕΦΑΛΛΗΝΙΑΣ	2	1,43	5,59	ΥΠΟ ΔΙΕΡΕΥΝΗΣΗ	56		

<sup>3</sup> Η παρούσα κατανομή δύναται να τροποποιηθεί ανάλογα τα διαθέσιμα επιδημιολογικά δεδομένα, αναγράφονται μόνο οι ΠΕ με καταγεγραμμένα κρούσματα

**Δείγματα που έχουν ελεγχθεί:** Από την 1η Ιανουαρίου 2020 μέχρι σήμερα, στα εργαστήρια που διενεργούν ελέγχους για τον νέο κορωνοϊό (SARS-CoV-2) και που δηλώνουν συστηματικά το σύνολο των δειγμάτων που ελέγχουν, έχουν συνολικά ελεγχθεί **4.768.470** κλινικά δείγματα ενώ από Μονάδες Υγείας και Κλιμάκια του ΕΟΔΥ που διενεργούν ελέγχους Rapid Ag έχουν ελεγχθεί **3.728.215** δείγματα. Ο μέσος όρος του επημερέως είναι **43.891** δειγματοληπτικοί έλεγχοι.

**Αυτοδιαγνωστικοί έλεγχοι (Self-tests):** Έως 09 Μαΐου 2021, έχουν καταγραφεί ηλεκτρονικά **4.257.934** δηλώσεις αποτελέσματος αυτοδιαγνωστικού ελέγχου, ενώ **89.363** άτομα προσήλθαν για επανέλεγχο.

**Μαζικές Δειγματοληψίες ΕΟΔΥ:** Στις 09 Μαΐου 2021, πραγματοποιήθηκαν 39 δράσεις δειγματοληπτικών ελέγχων από τις Κινητές Ομάδες Υγείας (ΚΟΜΥ) του ΕΟΔΥ, στις οποίες διενεργήθηκαν 8.570 έλεγχοι Rapid Ag και ανευρέθησαν 146 θετικά (1,7%).

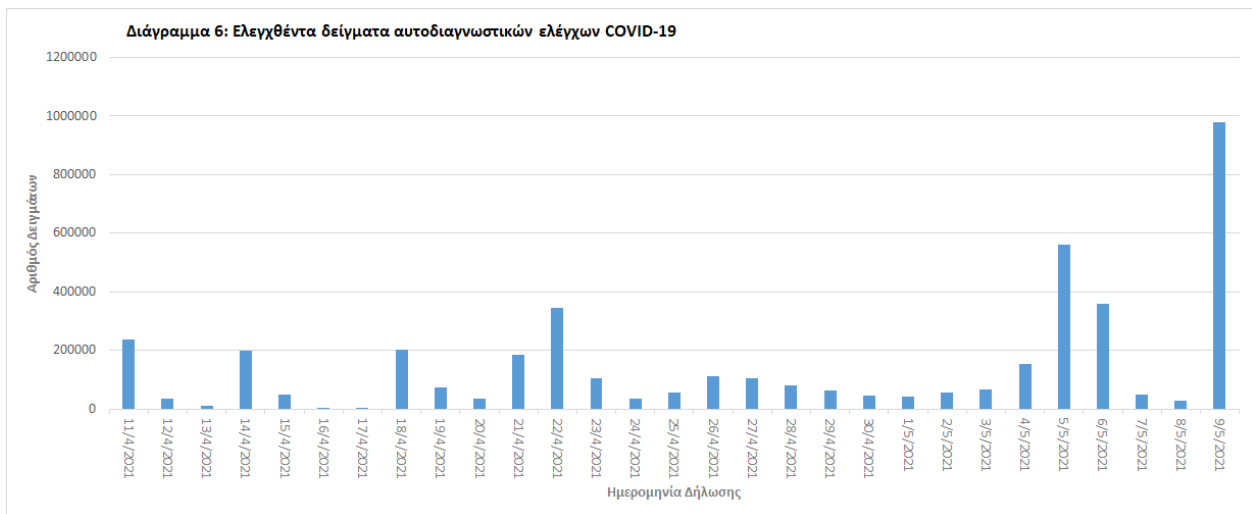
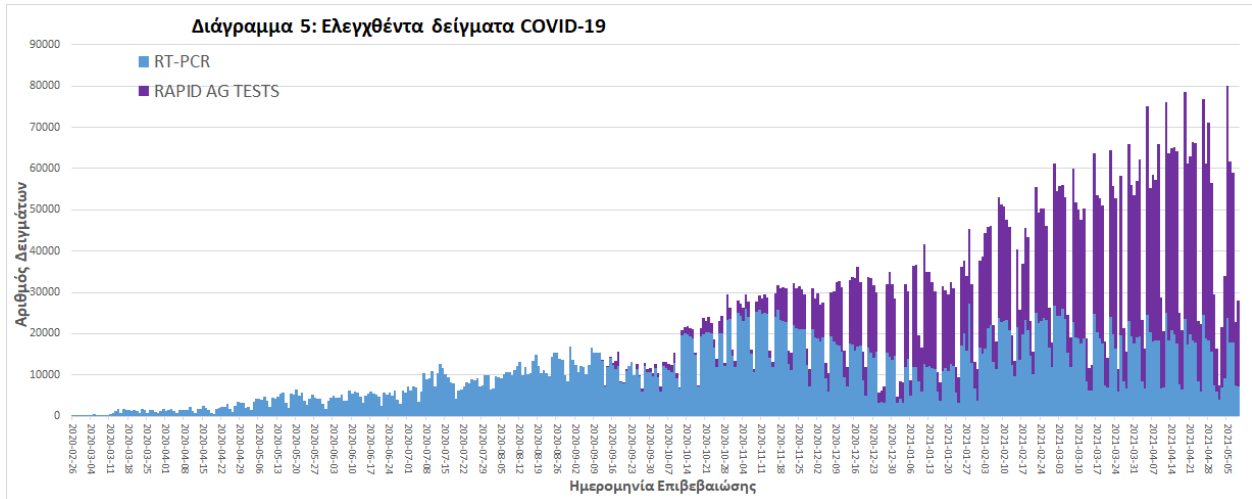

**Γεωγραφική διασπορά:** Ο χάρτης αποτυπώνει τη γεωγραφική κατανομή των συνολικών κρουσμάτων COVID-19 (από την αρχή της επιδημίας) ανά Περιφερειακή Ενότητα της χώρας, με βάση την δηλωθείσα διεύθυνση μόνιμης κατοικίας του ασθενούς, ή τη διεύθυνση προσωρινής διαμονής για τους τουρίστες και άλλους προσωρινά διαμένοντες στην Ελλάδα. Συμπεριλαμβάνονται τόσο κρούσματα με ιστορικό ταξιδιού (“εισαγόμενα”) όσο και κρούσματα με πιθανή εγχώρια μετάδοση.

**Διάγραμμα 7: Χάρτης αθροιστικής επίπτωσης επιβεβαιωμένων κρουσμάτων COVID-19, 10 Μαΐου 2021**

Με βάση τον τόπο μόνιμης κατοικίας, ή προσωρινής διαμονής (για τους προσωρινά διαμένοντες)

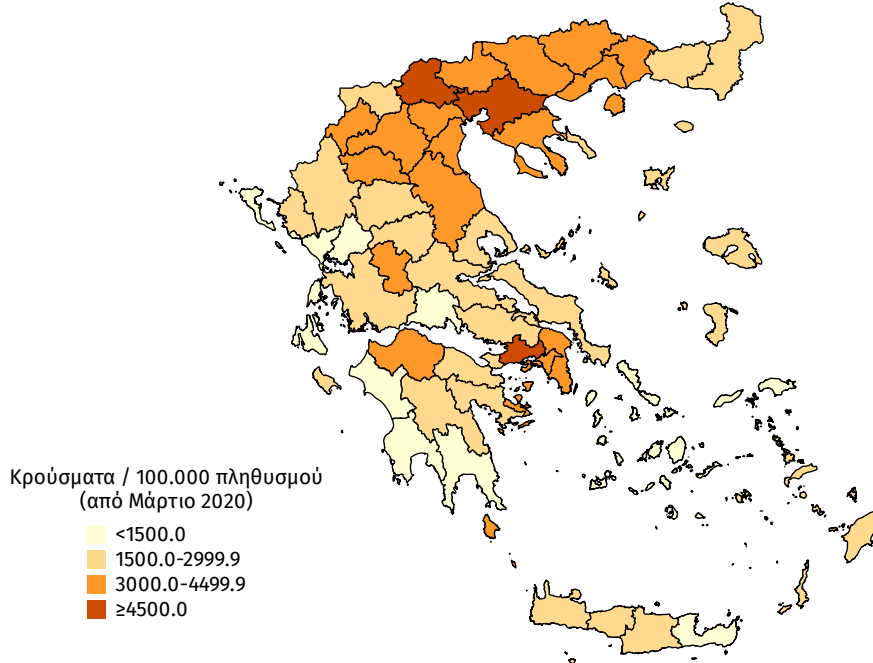

**Διάγραμμα 8: Χάρτης επίπτωσης τελευταίων δεκατεσσάρων ημερών επιβεβαιωμένων κρουσμάτων COVID-19, 10 Μαΐου 2021**

Με βάση τον τόπο μόνιμης κατοικίας, ή προσωρινής διαμονής (για τους προσωρινά διαμένοντες)

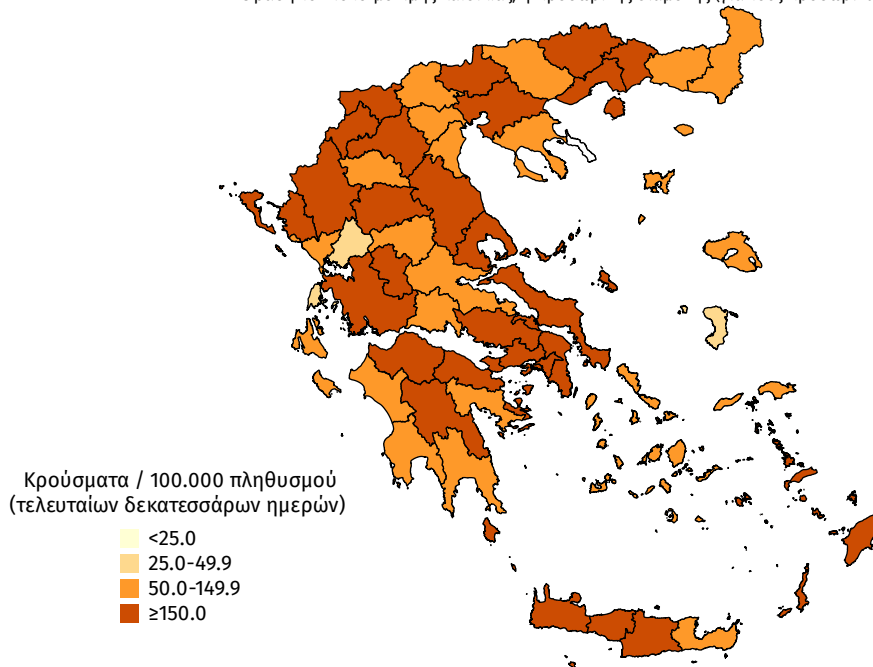

**Παράρτημα 1: Επιδημικές καμπύλες κρουσμάτων COVID-19 με βάση την δηλωθείσα διεύθυνση μόνιμης κατοικίας του κρούσματος ή τη διεύθυνση προσωρινής διαμονής για τους τουρίστες και άλλους προσωρινά διαμένοντες στην Ελλάδα. Συμπεριλαμβάνονται τόσο κρούσματα με ιστορικό ταξιδιού όσο και κρούσματα με πιθανή εγχώρια μετάδοση.**

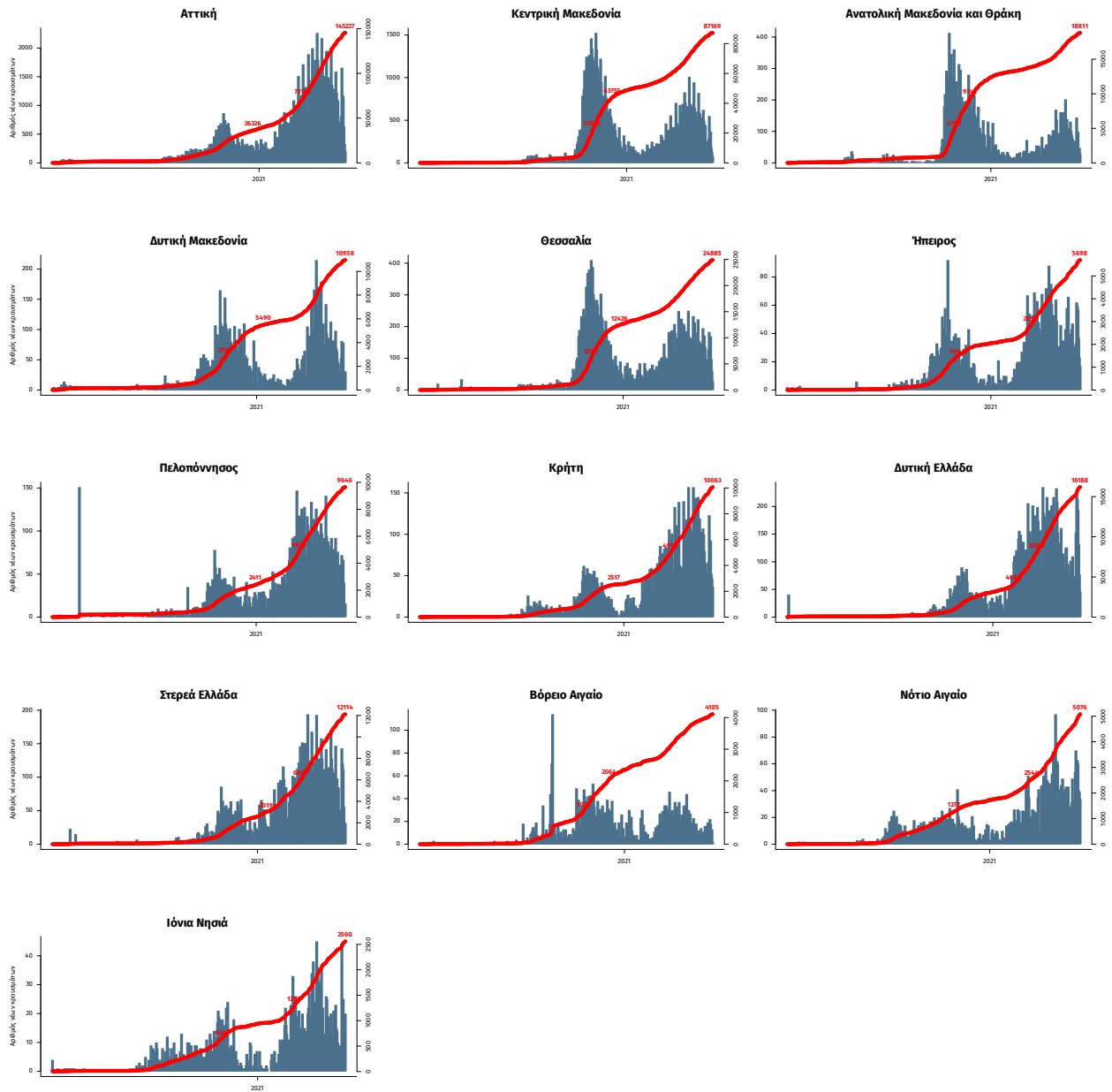

Σημ.: οι στήλες εκφράζουν τον αριθμό νέων κρουσμάτων με βάση την ημερομηνία λήψης εργαστηριακού δείγματος, και όχι με βάση την ημερομηνία ανακοίνωσης των κρουσμάτων.