



Ημερήσια έκθεση επιδημιολογικής επιτήρησης λοίμωξης από το νέο κορωνοϊό (COVID-19)

Δεδομένα έως 21 Μαΐου 2021, ώρα 15:00

Εισαγωγή

Τα στοιχεία που παρουσιάζονται αφορούν περιστατικά από την επιδημιολογική επιτήρηση της νόσου από το νέο κορωνοϊό (COVID-19), με βάση τα δεδομένα που έχουν δηλωθεί στον ΕΟΔΥ και καταγραφεί μέχρι τις 21 Μαΐου 2021 (ώρα 15:00).

Τα **νέα εργαστηριακά επιβεβαιωμένα κρούσματα** της νόσου που καταγράφηκαν τις τελευταίες 24 ώρες είναι **2.020**, εκ των οποίων **3** εντοπίστηκαν κατόπιν ελέγχων στις πύλες εισόδου της χώρας. Ο **συνολικός αριθμός** των κρουσμάτων ανέρχεται σε **387.426** (ημερήσια μεταβολή +0.5%), εκ των οποίων **51.2% άνδρες**.¹ Με βάση τα επιβεβαιωμένα κρούσματα των τελευταίων 7 ημερών, 28 θεωρούνται σχετιζόμενα με ταξίδι από το εξωτερικό και 2.225 είναι σχετιζόμενα με ήδη γνωστό κρούσμα.

Ημερήσια εξέλιξη της πανδημίας: Η ημερήσια κατανομή των επιβεβαιωμένων κρουσμάτων είναι η ακόλουθη (η γραμμή παριστάνει την συνολική, αθροιστική κατανομή των κρουσμάτων).

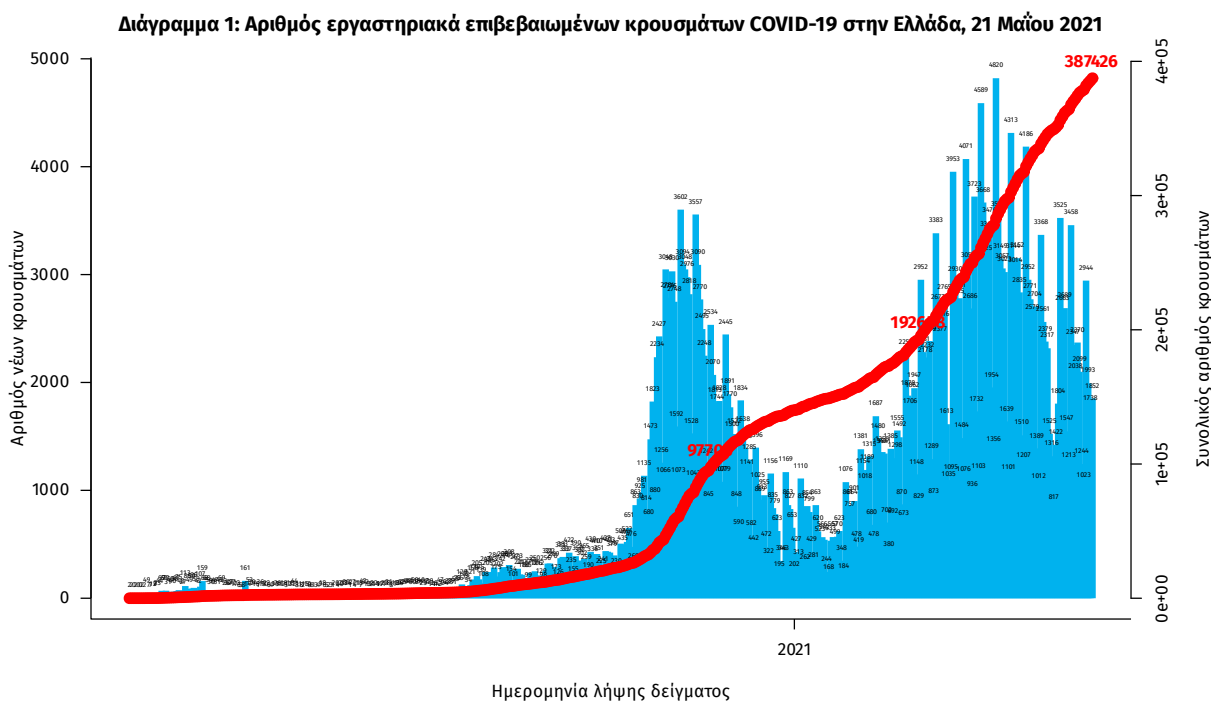

Σημ.: οι στήλες στο Διάγραμμα 1 εκφράζουν τον αριθμό νέων κρουσμάτων με βάση την ημερομηνία λήψης εργαστηριακού δείγματος, και όχι με βάση την ημερομηνία ανακοίνωσης των κρουσμάτων.

¹ Ο συνολικός αριθμός επιβεβαιωμένων κρουσμάτων έχει αναθεωρηθεί κατόπιν ελέγχου των δεδομένων.

Οι νέοι **θάνατοι** ασθενών με COVID-19 είναι **56**, ενώ από την έναρξη της επιδημίας έχουν καταγραφεί συνολικά **11.697 θάνατοι**. Το 95.2% είχε υποκείμενο νόσημα ή/και ηλικία 70 ετών και άνω.

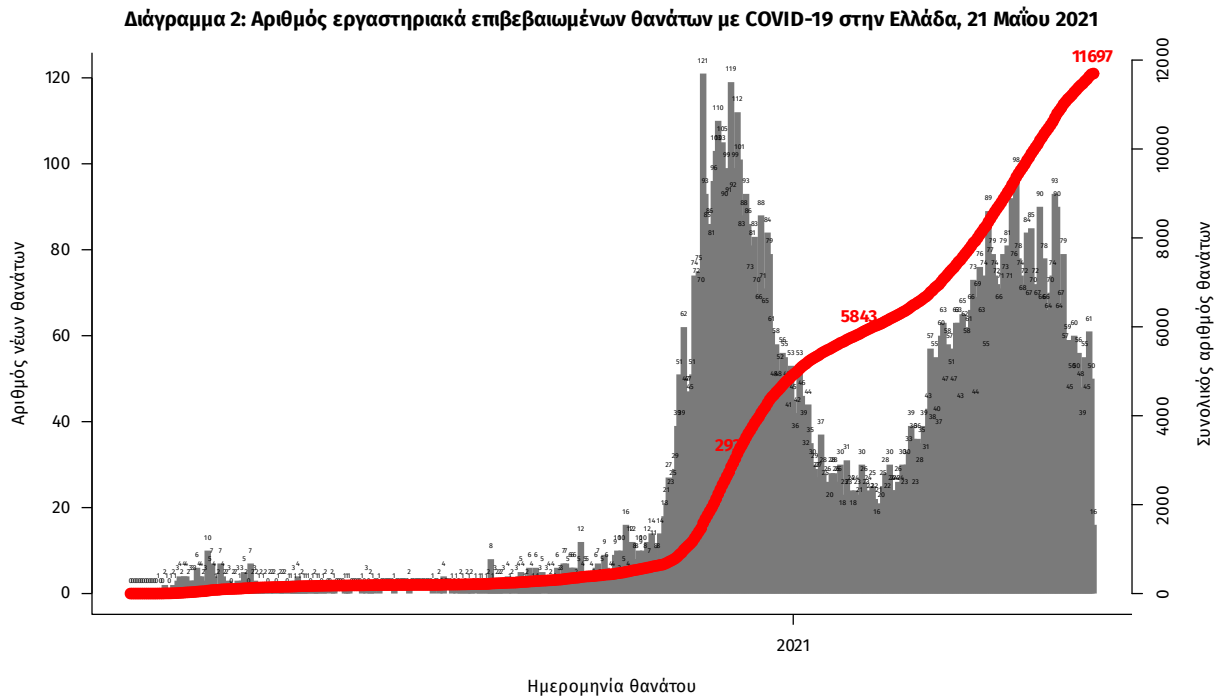

Σημ.: οι στήλες στο Διάγραμμα 2 εκφράζουν τον αριθμό νέων θανάτων με βάση την ημερομηνία θανάτου

Η διαχρονική εξέλιξη των συνολικών κρουσμάτων και συνολικού αριθμού των θανάτων ασθενών COVID-19 παρουσιάζεται στο ακόλουθο διάγραμμα.

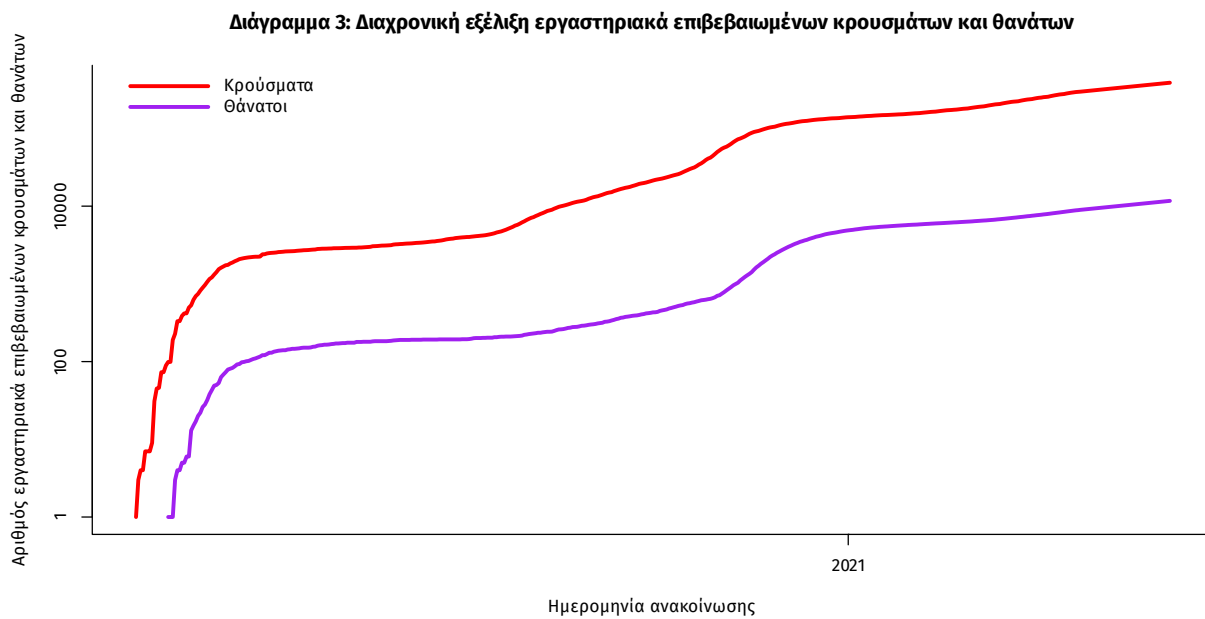

Σημ.: ευθεία γραμμή υποδηλώνει εκθετικό ρυθμό αύξησης της ασθένειας (σε λογαριθμική κλίμακα)

Ο αριθμός των ασθενών που νοσηλεύονται **διασωληνωμένοι** είναι **617** (61.3% άνδρες). Η **διάμεση ηλικία** τους είναι **67** έτη. Το 83.0% έχει υποκείμενο νόσημα ή/και ηλικία 70 ετών και άνω. Από την αρχή της πανδημίας έχουν εξέλθει από τις ΜΕΘ **2.327** ασθενείς. Οι εισαγωγές² νέων ασθενών Covid-19 στα νοσοκομεία της επικράτειας είναι **260** (ημερήσια μεταβολή **-11.86%**). Ο μέσος όρος εισαγωγών του επητημέρου είναι **300** ασθενείς. Η διάμεση ηλικία των κρουσμάτων είναι **44** έτη (εύρος 0.2 έως 106 έτη), ενώ η διάμεση ηλικία των θανόντων είναι **78** έτη (εύρος 0.2 έως 106 έτη).

Διάγραμμα 4: Ηλικιακή Κατανομή κρουσμάτων, νοσηλευόμενων στις ΜΕΘ και ασθενών που απεβίωσαν από την αρχή της πανδημίας

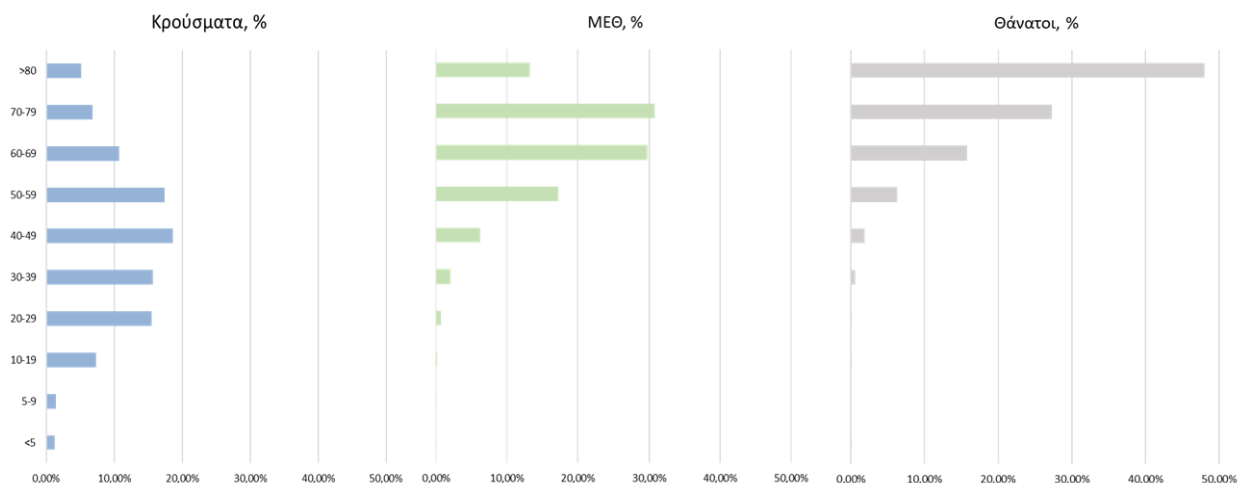

Ακολουθώς παρουσιάζεται η ηλικιακή κατανομή των (α) συνολικών κρουσμάτων, (β) των περιστατικών που κατέληξαν σε θάνατο και (γ) των ασθενών που νοσηλεύονται διασωληνωμένοι:

Πίνακας 1: Ηλικιακή κατανομή επιβεβαιωμένων κρουσμάτων COVID-19

	Σύνολο κρουσμάτων COVID-19*	Θάνατοι ασθενών με COVID-19	Νοσηλευόμενοι διασωληνωθέντες
Σύνολο			
0 – 17 ετών	31628 (8.3%)	3 (0.0%)	0 (0.0%)
18 – 39 ετών	129623 (33.9%)	84 (0.7%)	14 (2.3%)
40 – 64 ετών	159564 (41.7%)	1790 (15.3%)	246 (39.9%)
65 και άνω	61639 (16.1%)	9820 (84.0%)	357 (57.9%)
Άνδρες			
0 – 17 ετών	16720 (8.6%)	1 (0.0%)	0 (0.0%)
18 – 39 ετών	68673 (35.1%)	66 (1.0%)	9 (2.4%)
40 – 64 ετών	80555 (41.2%)	1224 (18.1%)	161 (42.8%)
65 και άνω	29475 (15.1%)	5479 (80.9%)	206 (54.8%)
Γυναίκες			
0 – 17 ετών	14907 (8.0%)	2 (0.0%)	0 (0.0%)
18 – 39 ετών	60944 (32.6%)	18 (0.4%)	5 (2.1%)
40 – 64 ετών	78994 (42.2%)	566 (11.5%)	85 (35.3%)
65 και άνω	32158 (17.2%)	4341 (88.1%)	151 (62.7%)

* Τα στοιχεία αφορούν τα κρούσματα εκείνα για τα οποία είναι γνωστή και επιβεβαιωμένη η ηλικία τους

²τα δεδομένα αφορούν τις εισαγωγές της προηγούμενης μέρας που έχουν δηλωθεί στο ΕΚΑΒ.

Κατανομή ανακοινωθέντων εγχώριων κρουσμάτων: Από το σύνολο των **2.020 νέων** κρουσμάτων του νέου ιού στη χώρα **5** είναι εισαγόμενα εκ των οποίων **3** εντοπίστηκαν κατόπιν ελέγχων στις πύλες εισόδου της χώρας. Η κατανομή των **2.015** νέων εγχώριων κρουσμάτων ανά Περιφερειακή Ενότητα παρουσιάζεται στον κατωτέρω πίνακα.³

Πίνακας 2: Ημερήσιος αριθμός και κρούσματα ανά 100.000 πληθυσμού επιβεβαιωμένων εγχώριων κρουσμάτων COVID-19 ανά περιφερειακή ενότητα στις 21 Μαΐου 2021

ΠΕΡΙΦΕΡΕΙΑΚΗ ΕΝΟΤΗΤΑ	ΚΡΟΥΣΜΑΤΑ	ΜΕΣΟΣ ΟΡΟΣ ΚΡΟΥΣΜΑΤΩΝ ΤΩΝ ΤΕΛΕΥΤΑΙΩΝ 7 ΗΜΕΡΩΝ		ΠΕΡΙΦΕΡΕΙΑΚΗ ΕΝΟΤΗΤΑ	ΚΡΟΥΣΜΑΤΑ	ΜΕΣΟΣ ΟΡΟΣ ΚΡΟΥΣΜΑΤΩΝ ΤΩΝ ΤΕΛΕΥΤΑΙΩΝ 7 ΗΜΕΡΩΝ	
		ΚΡΟΥΣΜΑΤΑ ΑΝΑ 100000	ΠΛΗΘΥΣΜΟ			ΚΡΟΥΣΜΑΤΑ ΑΝΑ 100000	ΠΛΗΘΥΣΜΟ
ΑΙΤΩΛΟΑΚΑΡΝΑΝΙΑΣ	69	58,43	32,73	ΚΩ	5	4,86	14,54
ΑΝΑΤΟΛΙΚΗΣ ΑΤΤΙΚΗΣ	128	92,00	25,48	ΛΑΚΩΝΙΑΣ	2	2,00	2,24
ΑΝΔΡΟΥ	2	2,43	21,69	ΛΑΡΙΣΣΑΣ	66	52,29	23,21
ΑΡΓΟΛΙΔΑΣ	6	4,86	6,18	ΛΕΣΒΟΥ	22	15,57	25,45
ΑΡΚΑΔΙΑΣ	17	11,29	19,61	ΛΕΥΚΑΔΑΣ	1	1,14	4,22
ΑΡΤΑΣ	1	0,57	1,47	ΛΗΜΝΟΥ	1	0,57	5,79
ΑΧΑΪΑΣ	47	41,14	15,15	ΜΑΓΝΗΣΙΑΣ	45	29,29	23,68
ΒΟΙΩΤΙΑΣ	24	18,71	20,35	ΜΕΣΣΗΝΙΑΣ	3	2,71	1,88
ΒΟΡΕΙΟΥ ΤΟΜΕΑ ΑΘΗΝΩΝ	117	87,86	19,77	ΝΑΞΟΥ	4	2,43	19,2
ΓΡΕΒΕΝΩΝ	5	4,86	15,74	ΝΗΣΩΝ	7	4,14	9,38
ΔΡΑΜΑΣ	4	7,00	4,07	ΝΟΤΙΟΥ ΤΟΜΕΑ ΑΘΗΝΩΝ	108	87,71	20,38
ΔΥΤΙΚΗΣ ΑΤΤΙΚΗΣ	51	36,57	31,69	ΞΑΝΘΗΣ	13	12,00	11,69
ΔΥΤΙΚΟΥ ΤΟΜΕΑ ΑΘΗΝΩΝ	163	113,71	33,29	ΠΕΙΡΑΙΩΣ	146	105,43	32,52
ΕΒΡΟΥ	4	9,71	2,7	ΠΕΛΛΑΣ	15	6,86	10,74
ΕΥΒΟΙΑΣ	30	22,71	14,23	ΠΙΕΡΙΑΣ	16	8,29	12,63
ΕΥΡΥΤΑΝΙΑΣ	1	0,71	4,98	ΠΡΕΒΕΖΑΣ	3	1,14	5,22
ΗΛΕΙΑΣ	19	11,57	11,93	ΡΕΘΥΜΝΟΥ	15	11,43	17,52
ΗΜΑΘΙΑΣ	10	11,57	7,11	ΡΟΔΟΠΗΣ	7	5,71	6,25
ΗΡΑΚΛΕΙΟΥ	50	40,71	16,37	ΡΟΔΟΥ	6	5,00	5,01
ΘΕΣΣΑΛΟΝΙΚΗΣ	1	3,29	2,29	ΣΑΜΟΥ	1	1,00	3,03
ΙΩΑΝΝΙΝΩΝ	158	127,86	14,23	ΣΕΡΡΩΝ	13	6,57	7,37
ΚΑΒΑΛΑΣ	69	32,86	41,1	ΣΥΡΟΥ	1	1,14	4,65
ΚΑΛΥΜΝΟΥ	16	11,71	12,81	ΤΗΝΟΥ	4	2,29	46,32
ΚΑΡΔΙΤΣΑΣ	9	10,00	30,56	ΤΡΙΚΑΛΩΝ	8	11,14	6,1
ΚΑΣΤΟΡΙΑΣ	3	6,57	2,64	ΦΘΙΩΤΙΔΑΣ	21	13,14	13,27
ΚΕΑΣ - ΚΥΘΝΟΥ	8	4,29	15,9	ΦΛΩΡΙΝΑΣ	9	5,29	17,5
ΚΕΝΤΡΙΚΟΥ ΤΟΜΕΑ ΑΘΗΝΩΝ	2	0,57	51,14	ΦΩΚΙΔΑΣ	4	1,86	9,91
ΚΕΡΚΥΡΑΣ	274	220,57	26,61	ΧΑΛΚΙΔΙΚΗΣ	3	4,00	2,83
ΚΕΦΑΛΛΗΝΙΑΣ	19	18,86	18,2	ΧΑΝΙΩΝ	24	18,57	15,33
ΚΙΛΚΙΣ	6	1,57	16,76	ΧΙΟΥ	2	2,14	3,8
ΚΟΖΑΝΗΣ	8	9,29	9,95	ΥΠΟ ΔΙΕΡΕΥΝΗΣΗ	82		
ΚΟΡΙΝΘΙΑΣ	17	15,29	11,32				
	20	14,43	13,79				

³ Η παρούσα κατανομή δύναται να τροποποιηθεί ανάλογα τα διαθέσιμα επιδημιολογικά δεδομένα, αναγράφονται μόνο οι ΠΕ με καταγεγραμμένα κρούσματα

Δείγματα που έχουν ελεγχθεί: Από την 1η Ιανουαρίου 2020 μέχρι σήμερα, στα εργαστήρια που διενεργούν ελέγχους για τον νέο κορωνοϊό (SARS-CoV-2) και που δηλώνουν συστηματικά το σύνολο των δειγμάτων που ελέγχουν, έχουν συνολικά ελεγχθεί **4.950.049** κλινικά δείγματα ενώ από Μονάδες Υγείας και Κλιμάκια του ΕΟΔΥ που διενεργούν ελέγχους Rapid Ag έχουν ελεγχθεί **4.162.376** δείγματα. Ο μέσος όρος του επημετέρου είναι **48.516** δειγματοληπτικοί έλεγχοι.

Αυτοδιαγνωστικοί έλεγχοι (Self-tests): Έως 20 Μαΐου 2021, έχουν καταγραφεί ηλεκτρονικά **9.072.577** δηλώσεις αποτελέσματος αυτοδιαγνωστικού ελέγχου, ενώ **185.138** άτομα προσήλθαν για επανέλεγχο.

Μαζικές Δειγματοληψίες ΕΟΔΥ: Στις 20 Μαΐου 2021, πραγματοποιήθηκαν 147 δράσεις δειγματοληπτικών ελέγχων από τις Κινητές Ομάδες Υγείας (ΚΟΜΥ) του ΕΟΔΥ, στις οποίες διενεργήθηκαν 17.454 έλεγχοι Rapid Ag και ανευρέθησαν 258 θετικά (1,48%).

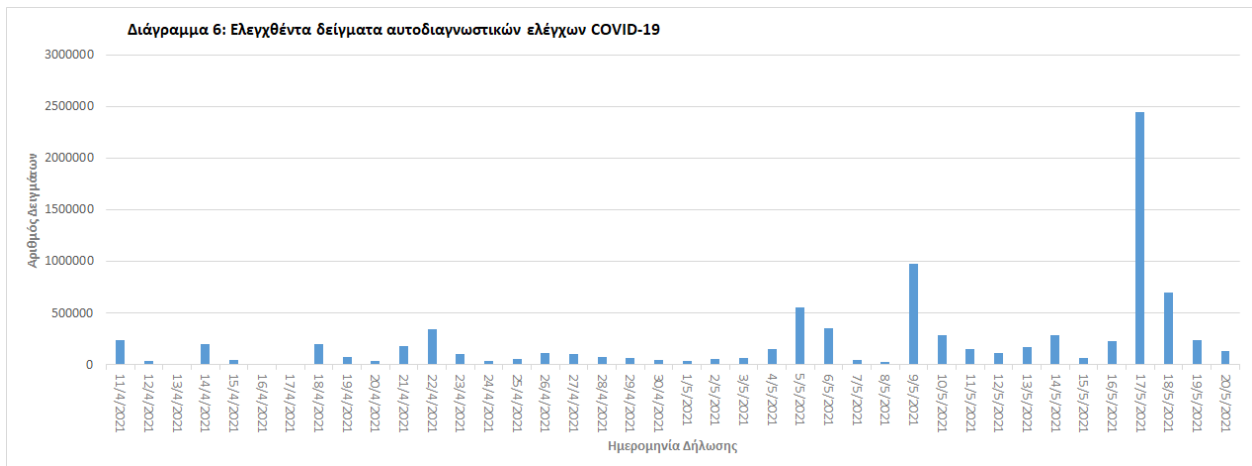
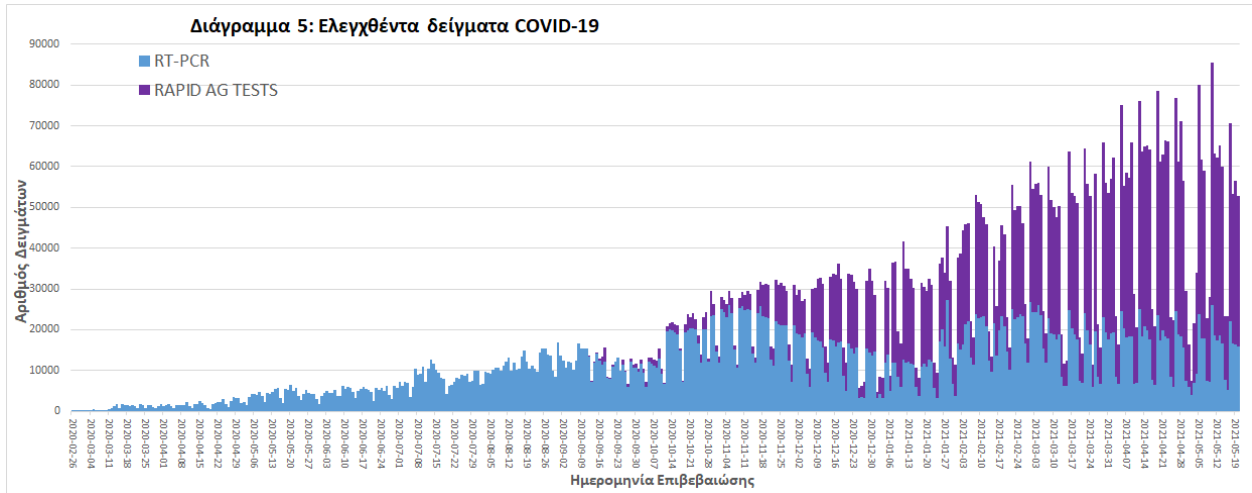

Γεωγραφική διασπορά: Ο χάρτης αποτυπώνει τη γεωγραφική κατανομή των συνολικών κρουσμάτων COVID-19 (από την αρχή της επιδημίας) ανά Περιφερειακή Ενότητα της χώρας, με βάση την δηλωθείσα διεύθυνση μόνιμης κατοικίας του ασθενούς, ή τη διεύθυνση προσωρινής διαμονής για τους τουρίστες και άλλους προσωρινά διαμένοντες στην Ελλάδα. Συμπεριλαμβάνονται τόσο κρούσματα με ιστορικό ταξιδιού (“εισαγόμενα”) όσο και κρούσματα με πιθανή εγχώρια μετάδοση.

Διάγραμμα 7: Χάρτης αθροιστικής επίπτωσης επιβεβαιωμένων κρουσμάτων COVID-19, 21 Μαΐου 2021

Με βάση τον τόπο μόνιμης κατοικίας, ή προσωρινής διαμονής (για τους προσωρινά διαμένοντες)

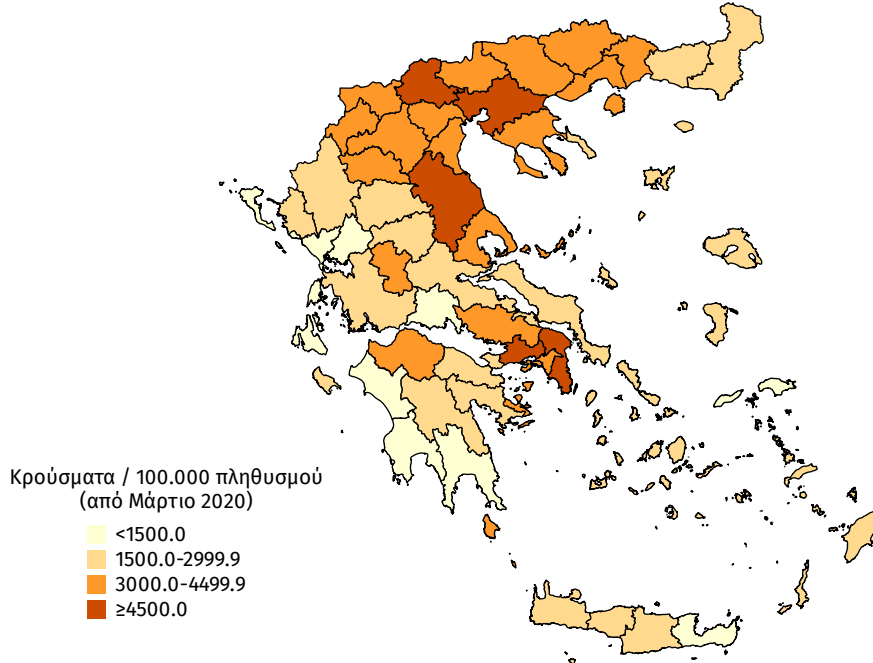

Διάγραμμα 8: Χάρτης επίπτωσης τελευταίων δεκατεσσάρων ημερών επιβεβαιωμένων κρουσμάτων COVID-19, 21 Μαΐου 2021

Με βάση τον τόπο μόνιμης κατοικίας, ή προσωρινής διαμονής (για τους προσωρινά διαμένοντες)

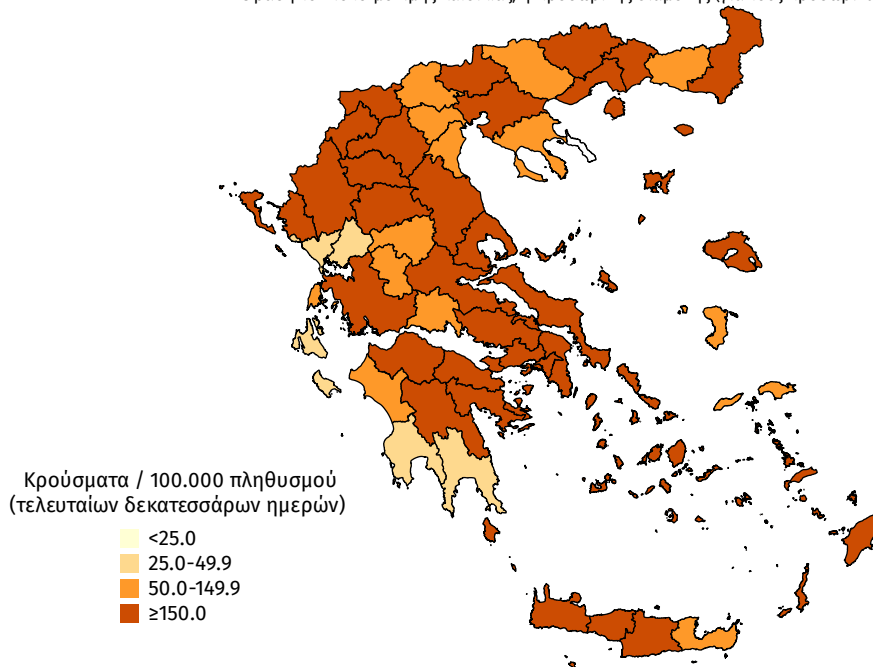

Παράρτημα 1: Επιδημικές καμπύλες κρουσμάτων COVID-19 με βάση την δηλωθείσα διεύθυνση μόνιμης κατοικίας του κρούσματος ή τη διεύθυνση προσωρινής διαμονής για τους τουρίστες και άλλους προσωρινά διαμένοντες στην Ελλάδα. Συμπεριλαμβάνονται τόσο κρούσματα με ιστορικό ταξιδιού όσο και κρούσματα με πιθανή εγχώρια μετάδοση.

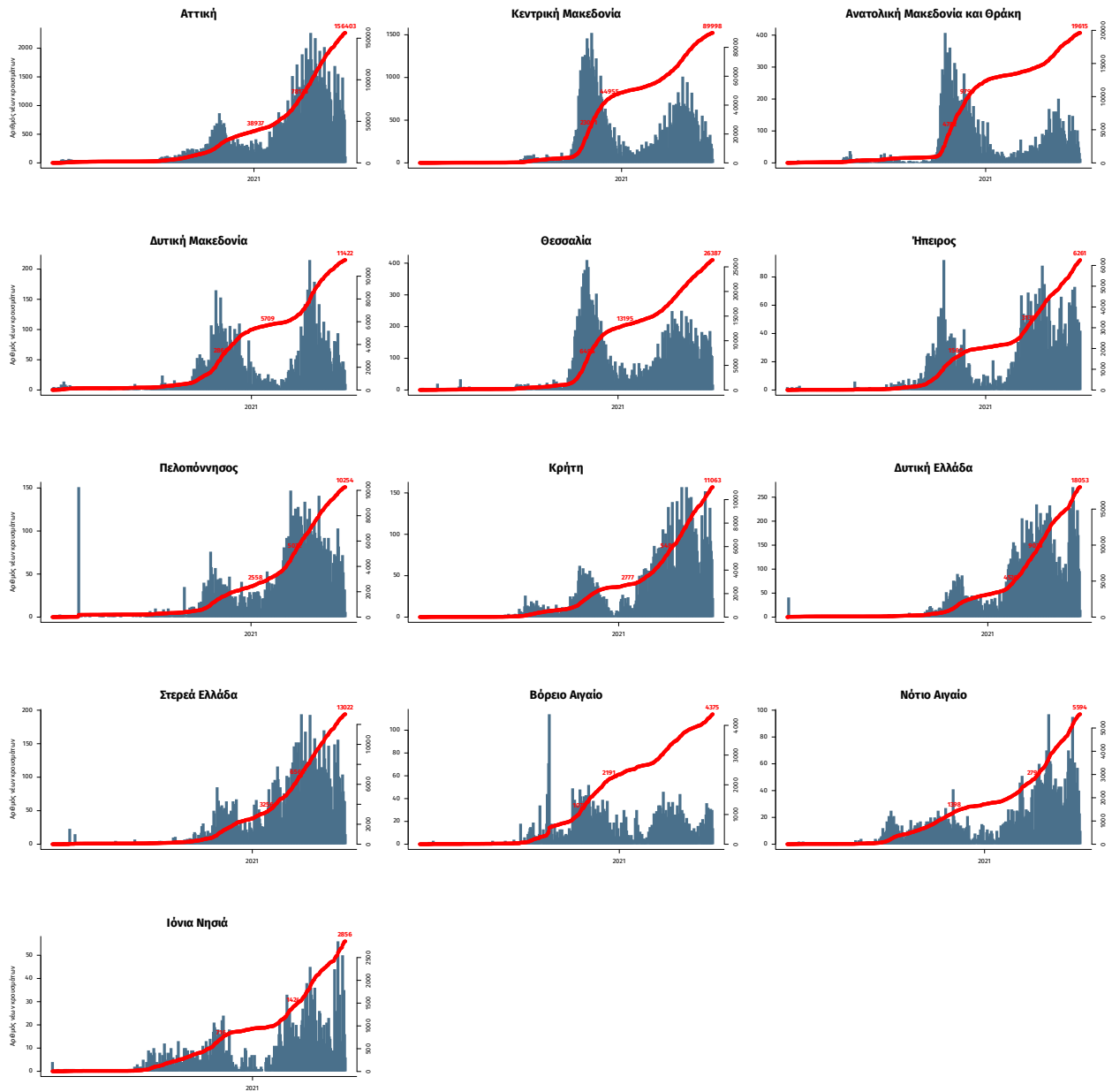

Σημ.: οι στήλες εκφράζουν τον αριθμό νέων κρουσμάτων με βάση την ημερομηνία λήψης εργαστηριακού δείγματος, και όχι με βάση την ημερομηνία ανακοίνωσης των κρουσμάτων.