



## Ημερήσια έκθεση επιδημιολογικής επιτήρησης λοιμώξης από το νέο κορωνοϊό (COVID-19)

Δεδομένα έως 29 Μαΐου 2021, ώρα 15:00

### Εισαγωγή

Τα στοιχεία που παρουσιάζονται αφορούν περιστατικά από την επιδημιολογική επιτήρηση της νόσου από το νέο κορωνοϊό (COVID-19), με βάση τα δεδομένα που έχουν δηλωθεί στον ΕΟΔΥ και καταγραφεί μέχρι τις 29 Μαΐου 2021 (ώρα 15:00).

Τα **νέα εργαστηριακά επιβεβαιωμένα κρούσματα** της νόσου που καταγράφηκαν τις τελευταίες 24 ώρες είναι **1.497**, εκ των οποίων **1** εντοπίστηκαν κατόπιν ελέγχων στις πύλες εισόδου της χώρας. Ο **συνολικός αριθμός** των κρουσμάτων ανέρχεται σε **400.395** (ημερήσια μεταβολή +0.4%), εκ των οποίων **51.2% άνδρες**. Με βάση τα επιβεβαιωμένα κρούσματα των τελευταίων 7 ημερών, 25 θεωρούνται σχετιζόμενα με ταξίδι από το εξωτερικό και 2.152 είναι σχετιζόμενα με ήδη γνωστό κρούσμα.

**Ημερήσια εξέλιξη της πανδημίας:** Η ημερήσια κατανομή των επιβεβαιωμένων κρουσμάτων είναι η ακόλουθη (η γραμμή παριστάνει την συνολική, αθροιστική κατανομή των κρουσμάτων).

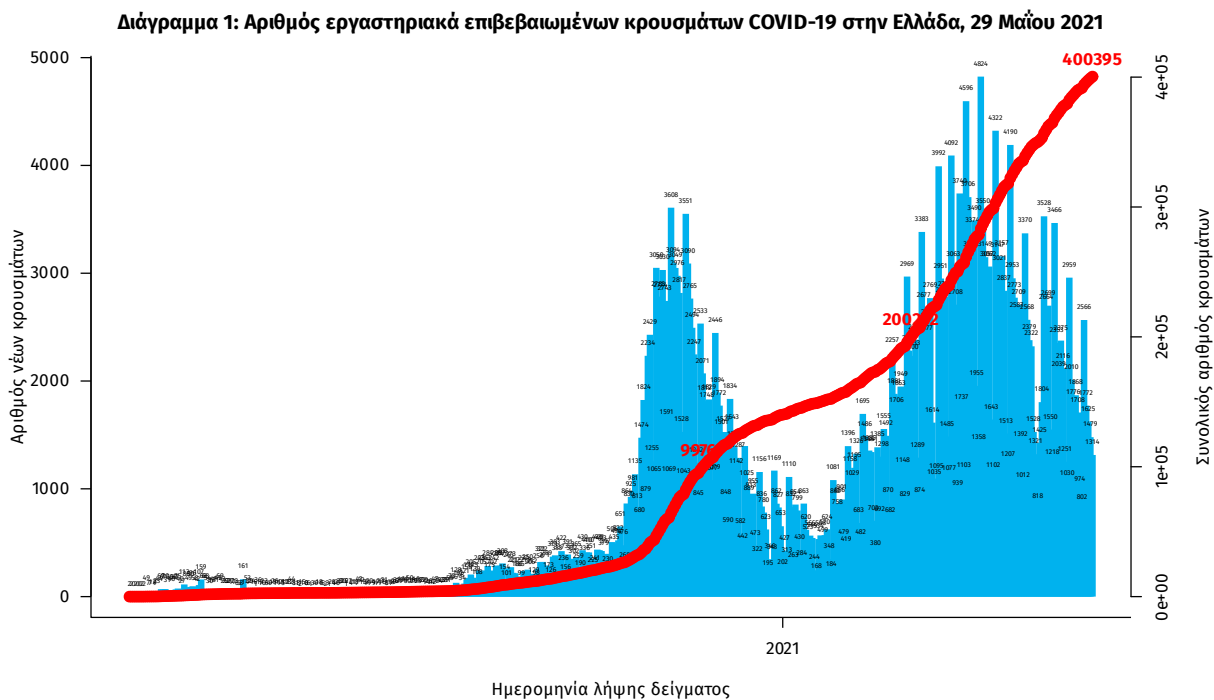

Σημ.: οι στήλες στο Διάγραμμα 1 εκφράζουν τον αριθμό νέων κρουσμάτων με βάση την ημερομηνία λήψης εργαστηριακού δείγματος, και όχι με βάση την ημερομηνία ανακοίνωσης των κρουσμάτων.

Οι νέοι **θάνατοι** ασθενών με COVID-19 είναι **29**, ενώ από την έναρξη της επιδημίας έχουν καταγραφεί συνολικά **12.024 θάνατοι**. Το 95.2% είχε υποκείμενο νόσημα ή/και ηλικία 70 ετών και άνω.

**Διάγραμμα 2: Αριθμός εργαστηριακά επιβεβαιωμένων θανάτων με COVID-19 στην Ελλάδα, 29 Μαΐου 2021**

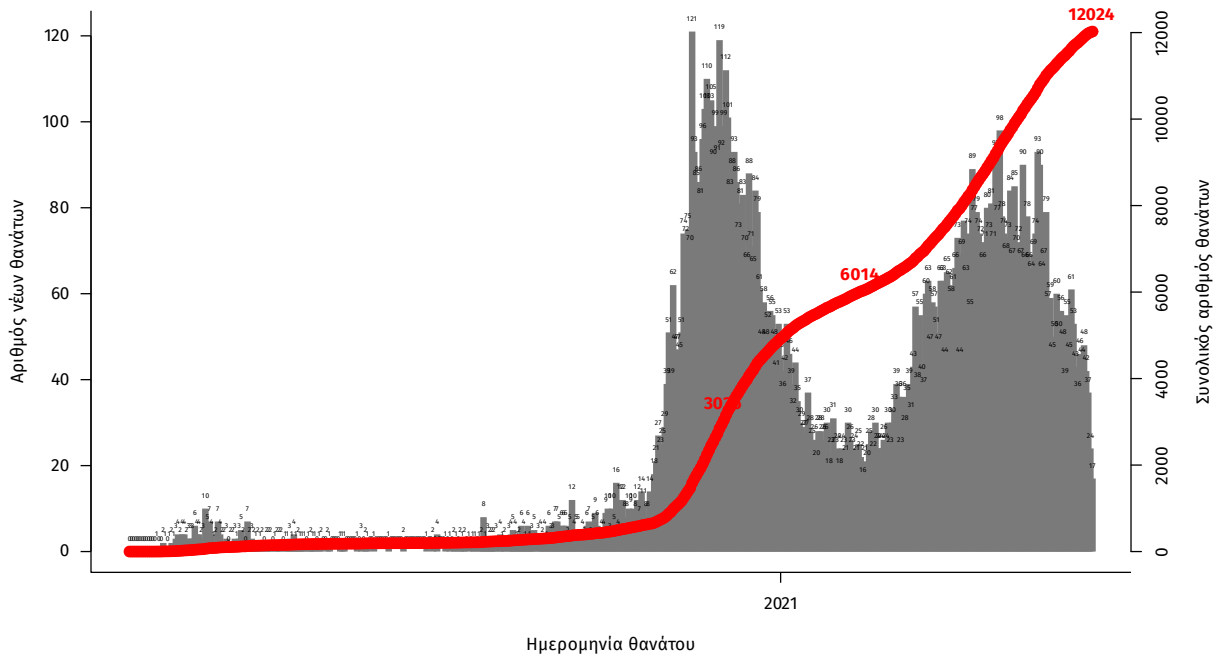

Σημ.: οι στήλες στο Διάγραμμα 2 εκφράζουν τον αριθμό νέων θανάτων με βάση την ημερομηνία θανάτου

Η διαχρονική εξέλιξη των συνολικών κρουσμάτων και συνολικού αριθμού των θανάτων ασθενών COVID-19 παρουσιάζεται στο ακόλουθο διάγραμμα.

**Διάγραμμα 3: Διαχρονική εξέλιξη εργαστηριακά επιβεβαιωμένων κρουσμάτων και θανάτων**

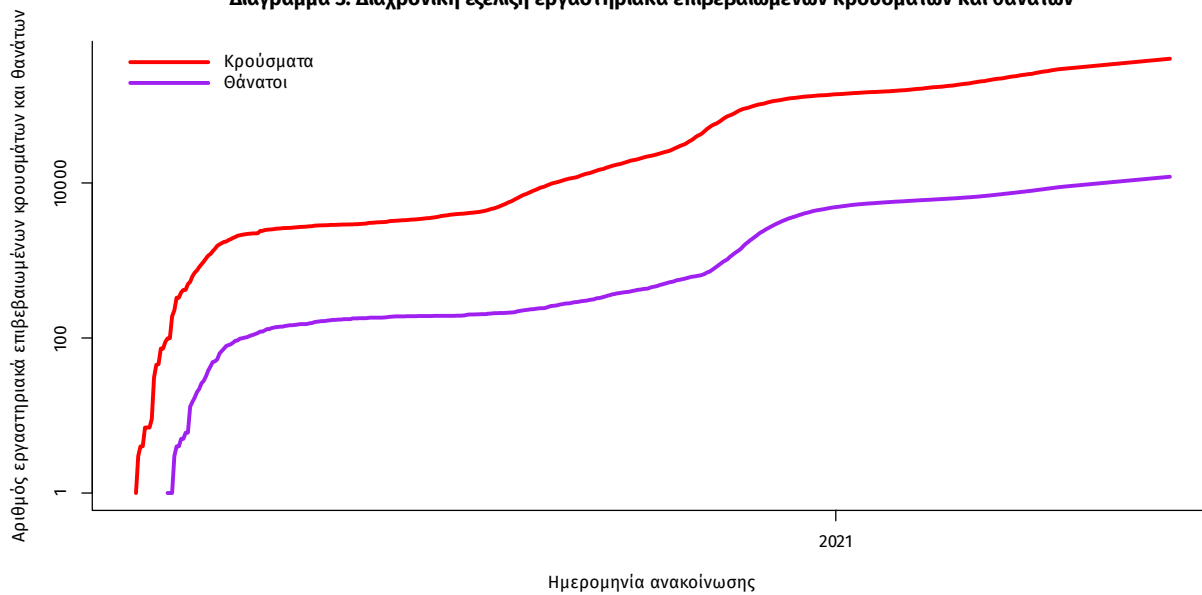

Σημ.: ευθεία γραμμή υποδηλώνει εκθετικό ρυθμό αύξησης της ασθένειας (σε λογαριθμική κλίμακα)

Ο αριθμός των ασθενών που νοσηλεύονται **διασωληνωμένοι** είναι **510** (61.0% άνδρες). Η **διάμεση ηλικία** τους είναι **67** έτη. Το 86.3% έχει υποκείμενο νόσημα ή/και ηλικία 70 ετών και άνω. Από την αρχή της πανδημίας έχουν εξέλθει από τις ΜΕΘ **2.417** ασθενείς. Οι εισαγωγές<sup>1</sup> νέων ασθενών Covid-19 στα νοσοκομεία της επικράτειας είναι **203** (ημερήσια μεταβολή **-12.12%**). Ο μέσος όρος εισαγωγών του επταημέρου είναι **218** ασθενείς. Η διάμεση ηλικία των κρουσμάτων είναι **44** έτη (εύρος 0.2 έως 106 έτη), ενώ η διάμεση ηλικία των θανόντων είναι **78** έτη (εύρος 0.2 έως 106 έτη).

**Διάγραμμα 4:** Ηλικιακή Κατανομή κρουσμάτων, νοσηλευόμενων στις ΜΕΘ και ασθενών που απεβίωσαν από την αρχή της πανδημίας

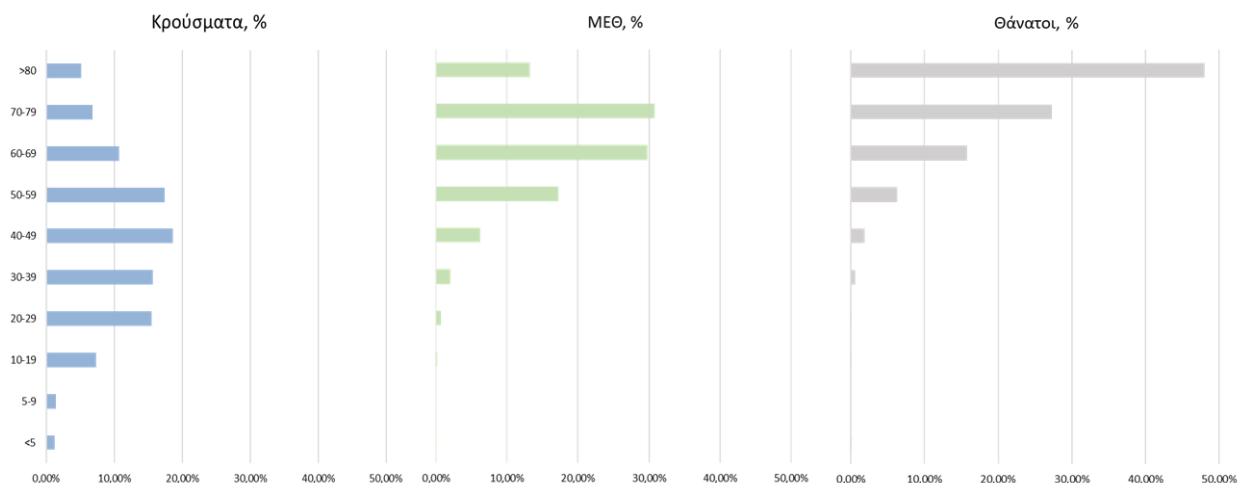

Ακολουθώς παρουσιάζεται η ηλικιακή κατανομή των (α) συνολικών κρουσμάτων, (β) των περιστατικών που κατέληξαν σε θάνατο και (γ) των ασθενών που νοσηλεύονται διασωληνωμένοι:

Πίνακας 1: Ηλικιακή κατανομή επιβεβαιωμένων κρουσμάτων COVID-19

	Σύνολο κρουσμάτων COVID-19*	Θάνατοι ασθενών με COVID-19	Νοσηλευόμενοι διασωληνωθέντες
<b>Σύνολο</b>			
0 – 17 ετών	34017 (8.6%)	3 (0.0%)	0 (0.0%)
18 – 39 ετών	134311 (34.0%)	86 (0.7%)	11 (2.2%)
40 – 64 ετών	164322 (41.6%)	1856 (15.4%)	199 (39.0%)
65 και άνω	62762 (15.9%)	10079 (83.8%)	300 (58.8%)
<b>Άνδρες</b>			
0 – 17 ετών	18022 (8.9%)	1 (0.0%)	0 (0.0%)
18 – 39 ετών	71110 (35.2%)	68 (1.0%)	7 (2.3%)
40 – 64 ετών	82983 (41.1%)	1267 (18.2%)	129 (41.6%)
65 και άνω	30001 (14.8%)	5609 (80.8%)	174 (56.1%)
<b>Γυναίκες</b>			
0 – 17 ετών	15993 (8.3%)	2 (0.0%)	0 (0.0%)
18 – 39 ετών	63195 (32.7%)	18 (0.4%)	4 (2.0%)
40 – 64 ετών	81323 (42.1%)	589 (11.6%)	70 (35.0%)
65 και άνω	32755 (16.9%)	4470 (88.0%)	126 (63.0%)

\* Τα στοιχεία αφορούν τα κρούσματα εκείνα για τα οποία είναι γνωστή και επιβεβαιωμένη η ηλικία τους

<sup>1</sup>τα δεδομένα αφορούν τις εισαγωγές της προηγούμενης μέρας που έχουν δηλωθεί στο ΕΚΑΒ.

**Κατανομή ανακοινωθέντων εγχώριων κρουσμάτων:** Από το σύνολο των **1.497 νέων** κρουσμάτων του νέου ιού στη χώρα **3** είναι εισαγόμενα εκ των οποίων **1** εντοπίστηκαν κατόπιν ελέγχων στις πύλες εισόδου της χώρας. Η κατανομή των **1.494** νέων εγχώριων κρουσμάτων ανά Περιφερειακή Ενότητα παρουσιάζεται στον κατωτέρω πίνακα.<sup>2</sup>

Πίνακας 2: Ημερήσιος αριθμός και κρούσματα ανά 100.000 πληθυσμού επιβεβαιωμένων εγχώριων κρουσμάτων COVID-19 ανά περιφερειακή ενότητα στις 29 Μαΐου 2021

ΠΕΡΙΦΕΡΕΙΑΚΗ ΕΝΟΤΗΤΑ	ΜΕΣΟΣ ΟΡΟΣ ΚΡΟΥΣΜΑΤΩΝ ΤΩΝ ΤΕΛΕΥΤΑΙΩΝ 7 ΗΜΕΡΩΝ			ΠΕΡΙΦΕΡΕΙΑΚΗ ΕΝΟΤΗΤΑ	ΜΕΣΟΣ ΟΡΟΣ ΚΡΟΥΣΜΑΤΩΝ ΤΩΝ ΤΕΛΕΥΤΑΙΩΝ 7 ΗΜΕΡΩΝ		
	ΚΡΟΥΣΜΑΤΑ	ΚΡΟΥΣΜΑΤΑ ΑΝΑ 100000	ΠΛΗΘΥΣΜΟ		ΚΡΟΥΣΜΑΤΑ	ΚΡΟΥΣΜΑΤΑ ΑΝΑ 100000	ΠΛΗΘΥΣΜΟ
ΑΙΤΩΛΟΑΚΑΡΝΑΝΙΑΣ	24	31,86	11,39	ΛΑΚΩΝΙΑΣ	2	2,29	2,24
ΑΝΑΤΟΛΙΚΗΣ ΑΤΤΙΚΗΣ	88	83,57	17,52	ΛΑΡΙΣΑΣ	47	45,29	16,53
ΑΝΔΡΟΥ	2	1,00	21,69	ΛΑΣΙΘΙΟΥ	5	3,29	6,63
ΑΡΓΟΛΙΔΑΣ	6	3,86	6,18	ΛΕΣΒΟΥ	13	12,43	15,04
ΑΡΚΑΔΙΑΣ	15	7,29	17,3	ΛΕΥΚΑΔΑΣ	1	0,14	4,22
ΑΧΑΪΑΣ	36	33,29	11,6	ΜΑΓΝΗΣΙΑΣ	49	30,86	25,79
ΒΟΙΩΤΙΑΣ	14	17,71	11,87	ΜΕΣΣΗΝΙΑΣ	7	7,71	4,38
ΒΟΡΕΙΟΥ ΤΟΜΕΑ ΑΘΗΝΩΝ	76	76,43	12,84	ΜΗΛΟΥ	1	0,14	10,07
ΓΡΕΒΕΝΩΝ	2	3,14	6,3	ΜΥΚΟΝΟΥ	1	0,29	9,87
ΔΡΑΜΑΣ	6	4,71	6,1	ΝΑΞΟΥ	1	2,71	4,8
ΔΥΤΙΚΗΣ ΑΤΤΙΚΗΣ	28	28,71	17,4	ΝΗΣΩΝ	3	6,43	4,02
ΔΥΤΙΚΟΥ ΤΟΜΕΑ ΑΘΗΝΩΝ	116	103,57	23,69	ΝΟΤΙΟΥ ΤΟΜΕΑ ΑΘΗΝΩΝ	79	73,71	14,91
ΕΒΡΟΥ	6	6,43	4,06	ΞΑΝΘΗΣ	9	7,29	8,09
ΕΥΒΟΙΑΣ	19	19,57	9,01	ΠΑΡΟΥ	1	0,71	6,7
ΖΑΚΥΝΘΟΥ	1	1,29	2,45	ΠΕΙΡΑΙΩΣ	109	94,43	24,28
ΗΛΕΙΑΣ	6	9,57	3,77	ΠΕΛΛΑΣ	12	8,86	8,59
ΗΜΑΘΙΑΣ	9	10,86	6,4	ΠΙΕΡΙΑΣ	16	10,43	12,63
ΗΡΑΚΛΕΙΟΥ	27	29,14	8,84	ΠΡΕΒΕΖΑΣ	1	2,29	1,74
ΘΑΣΟΥ	3	1,00	21,79	ΡΕΘΥΜΝΟΥ	11	12,43	12,85
ΘΕΣΣΑΛΟΝΙΚΙΑΣ	1	1,71	2,29	ΡΟΔΟΠΗΣ	5	4,14	4,46
ΙΩΑΝΝΙΝΩΝ	36	30,71	12,61	ΡΟΔΟΥ	9	6,86	7,51
ΚΑΒΑΛΑΣ	10	6,86	8,01	ΣΑΜΟΥ	1	1,57	3,03
ΚΑΛΥΜΝΟΥ	5	4,43	16,98	ΣΕΡΡΩΝ	11	7,86	6,23
ΚΑΡΔΙΤΣΑΣ	7	4,43	6,17	ΣΥΡΟΥ	4	3,14	18,6
ΚΑΣΤΟΡΙΑΣ	3	2,43	5,96	ΤΗΝΟΥ	2	0,57	23,16
ΚΕΝΤΡΙΚΟΥ ΤΟΜΕΑ ΑΘΗΝΩΝ	185	189,00	17,97	ΤΡΙΚΑΛΩΝ	13	8,14	9,92
ΚΕΡΚΥΡΑΣ	25	19,00	23,95	ΦΘΙΩΤΙΔΑΣ	15	15,00	9,48
ΚΕΦΑΛΛΗΝΙΑΣ	1	0,86	2,79	ΦΛΩΡΙΝΑΣ	7	8,71	13,61
ΚΙΛΙΚΙΑΣ	7	7,57	8,7	ΦΩΚΙΔΑΣ	5	1,57	12,39
ΚΟΖΑΝΗΣ	26	16,43	17,31	ΧΑΛΚΙΔΙΚΗΣ	6	4,71	5,67
ΚΟΡΙΝΘΙΑΣ	6	11,29	4,14	ΧΑΝΙΩΝ	27	23,86	17,24
ΚΩ	2	0,86	5,81	ΧΙΟΥ	2	1,57	3,8
				ΥΠΟ ΔΙΕΡΕΥΝΗΣΗ	81		

<sup>2</sup> Η παρούσα κατανομή δύναται να τροποποιηθεί ανάλογα τα διαθέσιμα επιδημιολογικά δεδομένα, αναγράφονται μόνο οι ΠΕ με καταγεγραμμένα κρούσματα

**Δείγματα που έχουν ελεγχθεί:** Από την 1η Ιανουαρίου 2020 μέχρι σήμερα, στα εργαστήρια που διενεργούν ελέγχους για τον νέο κορωνοϊό (SARS-CoV-2) και που δηλώνουν συστηματικά το σύνολο των δειγμάτων που ελέγχουν, έχουν συνολικά ελεγχθεί **5.058.295** κλινικά δείγματα ενώ από Μονάδες Υγείας και Κλιμάκια του ΕΟΔΥ που διενεργούν ελέγχους Rapid Ag έχουν ελεγχθεί **4.419.509** δείγματα. Ο μέσος όρος του επημετέρου είναι **44.320** δειγματοληπτικοί έλεγχοι.

**Αυτοδιαγνωστικοί έλεγχοι (Self-tests):** Έως 28 Μαΐου 2021, έχουν καταγραφεί ηλεκτρονικά **12.454.713** δηλώσεις αποτελέσματος αυτοδιαγνωστικού ελέγχου, ενώ **251.357** άτομα προσήλθαν για επανέλεγχο.

**Μαζικές Δειγματοληψίες ΕΟΔΥ:** Στις 28 Μαΐου 2021, πραγματοποιήθηκαν 141 δράσεις δειγματοληπτικών ελέγχων από τις Κινητές Ομάδες Υγείας (ΚΟΜΥ) του ΕΟΔΥ, στις οποίες διενεργήθηκαν 17.510 έλεγχοι Rapid Ag και ανευρέθηκαν 237 θετικά (1,35%).

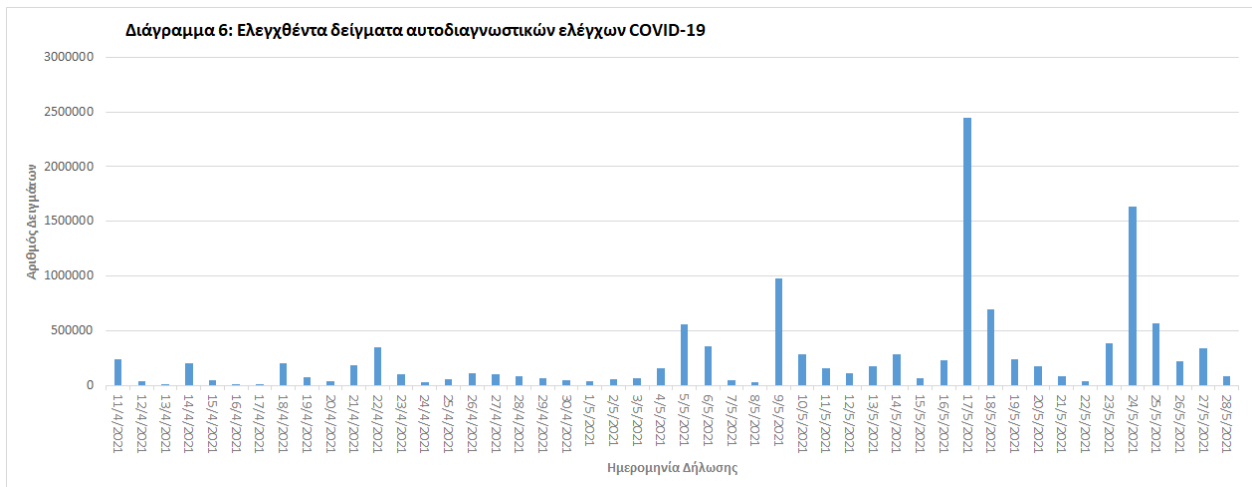
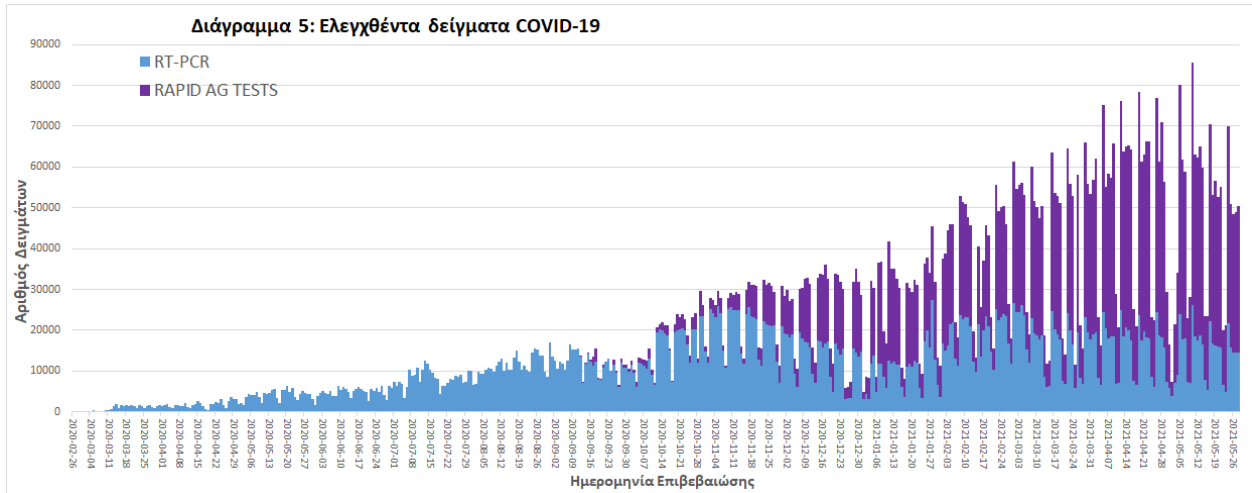

**Γεωγραφική διασπορά:** Ο χάρτης αποτυπώνει τη γεωγραφική κατανομή των συνολικών κρουσμάτων COVID-19 (από την αρχή της επιδημίας) ανά Περιφερειακή Ενότητα της χώρας, με βάση την δηλωθείσα διεύθυνση μόνιμης κατοικίας του ασθενούς, ή τη διεύθυνση προσωρινής διαμονής για τους τουρίστες και άλλους προσωρινά διαμένοντες στην Ελλάδα. Συμπεριλαμβάνονται τόσο κρούσματα με ιστορικό ταξιδιού (“εισαγόμενα”) όσο και κρούσματα με πιθανή εγχώρια μετάδοση.

**Διάγραμμα 7: Χάρτης αθροιστικής επίπτωσης επιβεβαιωμένων κρουσμάτων COVID-19, 29 Μαΐου 2021**

Με βάση τον τόπο μόνιμης κατοικίας, ή προσωρινής διαμονής (για τους προσωρινά διαμένοντες)

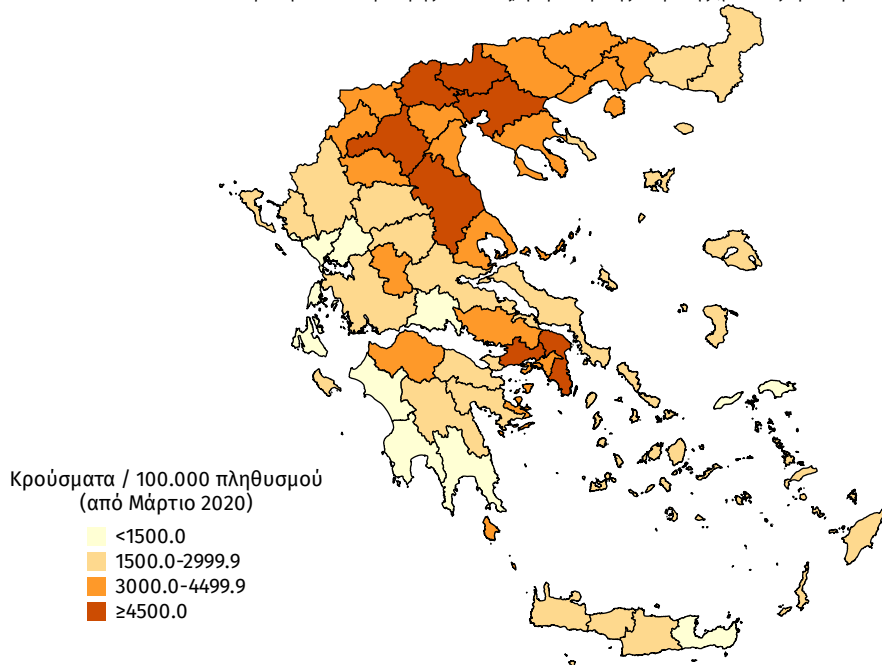

**Διάγραμμα 8: Χάρτης επίπτωσης τελευταίων δεκατεσσάρων ημερών επιβεβαιωμένων κρουσμάτων COVID-19, 29 Μαΐου 2021**

Με βάση τον τόπο μόνιμης κατοικίας, ή προσωρινής διαμονής (για τους προσωρινά διαμένοντες)

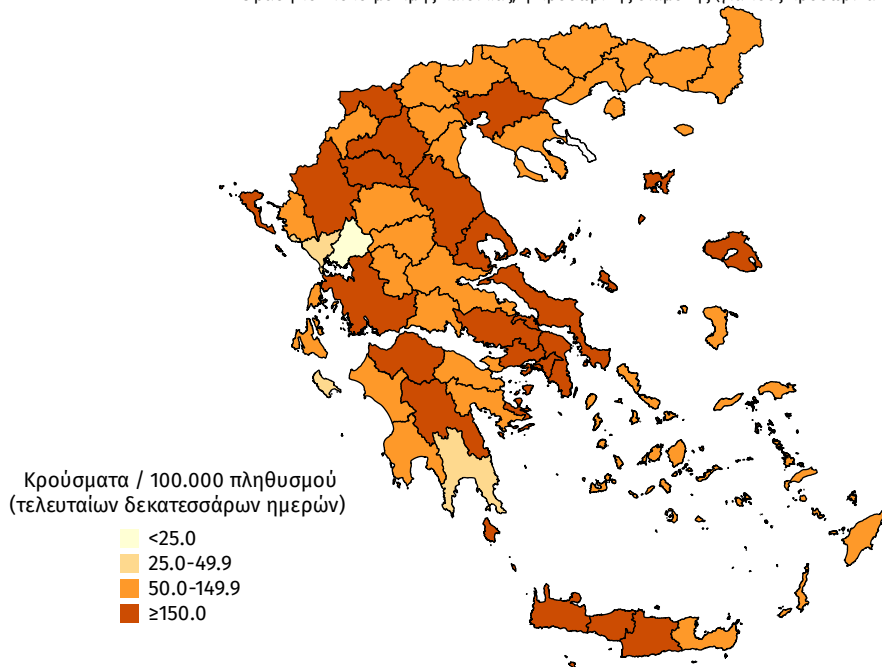

**Παράρτημα 1: Επιδημικές καμπύλες κρουσμάτων COVID-19** με βάση την δηλωθείσα διεύθυνση μόνιμης κατοικίας του κρούσματος ή τη διεύθυνση προσωρινής διαμονής για τους τουρίστες και άλλους προσωρινά διαμένοντες στην Ελλάδα. Συμπεριλαμβάνονται τόσο κρούσματα με ιστορικό ταξιδιού όσο και κρούσματα με πιθανή εγχώρια μετάδοση.

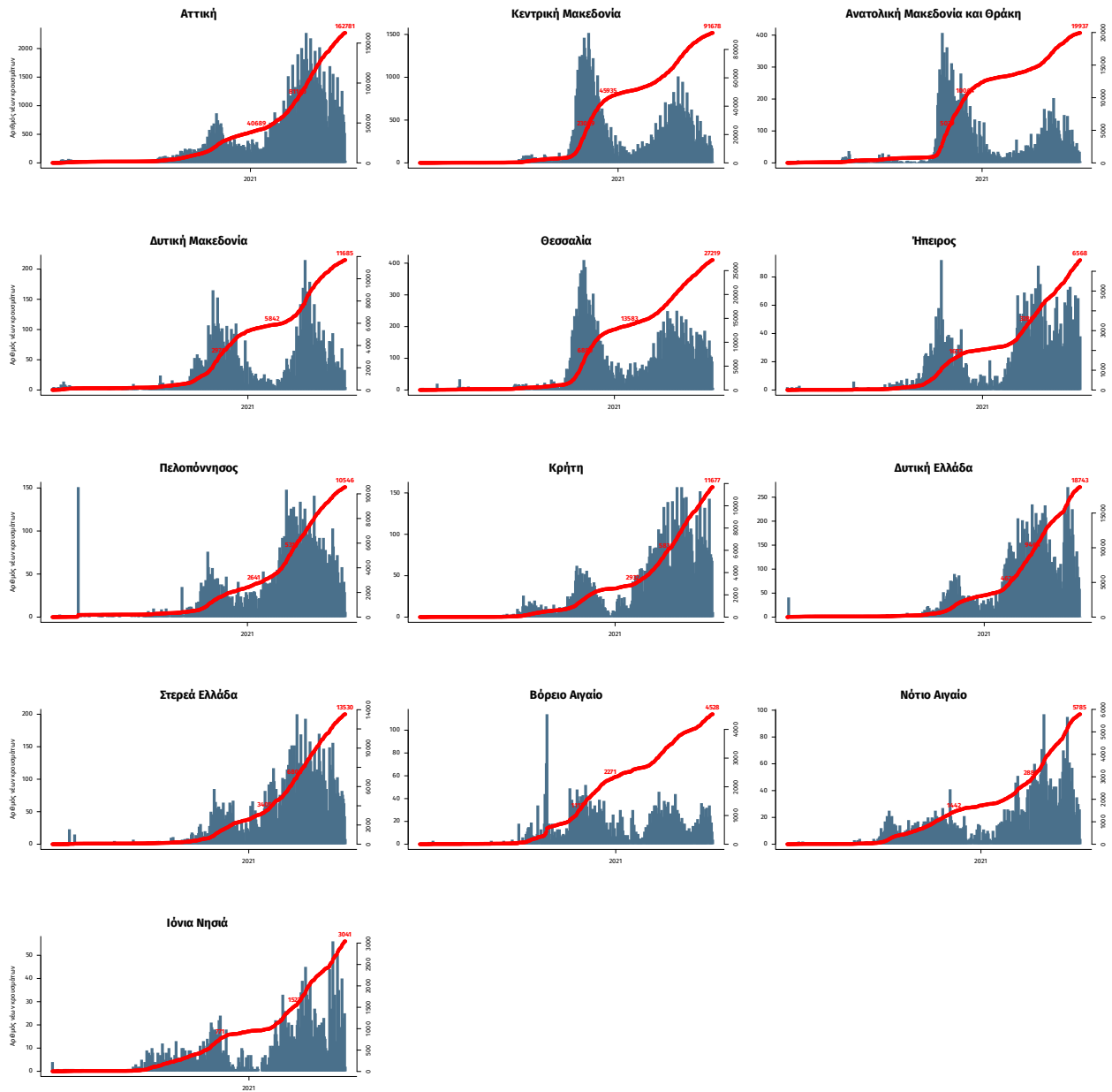

Σημ.: οι στήλες εκφράζουν τον αριθμό νέων κρουσμάτων με βάση την ημερομηνία λήψης εργαστηριακού δείγματος, και όχι με βάση την ημερομηνία ανακοίνωσης των κρουσμάτων.