



Ημερήσια έκθεση επιδημιολογικής επιτήρησης λοίμωξης από το νέο κορωνοϊό (COVID-19)

Δεδομένα έως 06 Ιουνίου 2021, ώρα 15:00

Εισαγωγή

Τα στοιχεία που παρουσιάζονται αφορούν περιστατικά από την επιδημιολογική επιτήρηση της νόσου από το νέο κορωνοϊό (COVID-19), με βάση τα δεδομένα που έχουν δηλωθεί στον ΕΟΔΥ και καταγραφεί μέχρι τις 06 Ιουνίου 2021 (ώρα 15:00).

Τα **νέα εργαστηριακά επιβεβαιωμένα κρούσματα** της νόσου που καταγράφηκαν τις τελευταίες 24 ώρες είναι **580**, εκ των οποίων **4** εντοπίστηκαν κατόπιν ελέγχων στις πύλες εισόδου της χώρας. Ο **συνολικός αριθμός** των κρουσμάτων ανέρχεται σε **409.368** (ημερήσια μεταβολή +0.1%), εκ των οποίων **51.2% άνδρες**.¹ Με βάση τα επιβεβαιωμένα κρούσματα των τελευταίων 7 ημερών, 40 θεωρούνται σχετιζόμενα με ταξίδι από το εξωτερικό και 1.954 είναι σχετιζόμενα με ήδη γνωστό κρούσμα.

Ημερήσια εξέλιξη της πανδημίας: Η ημερήσια κατανομή των επιβεβαιωμένων κρουσμάτων είναι η ακόλουθη (η γραμμή παριστάνει την συνολική, αθροιστική κατανομή των κρουσμάτων).

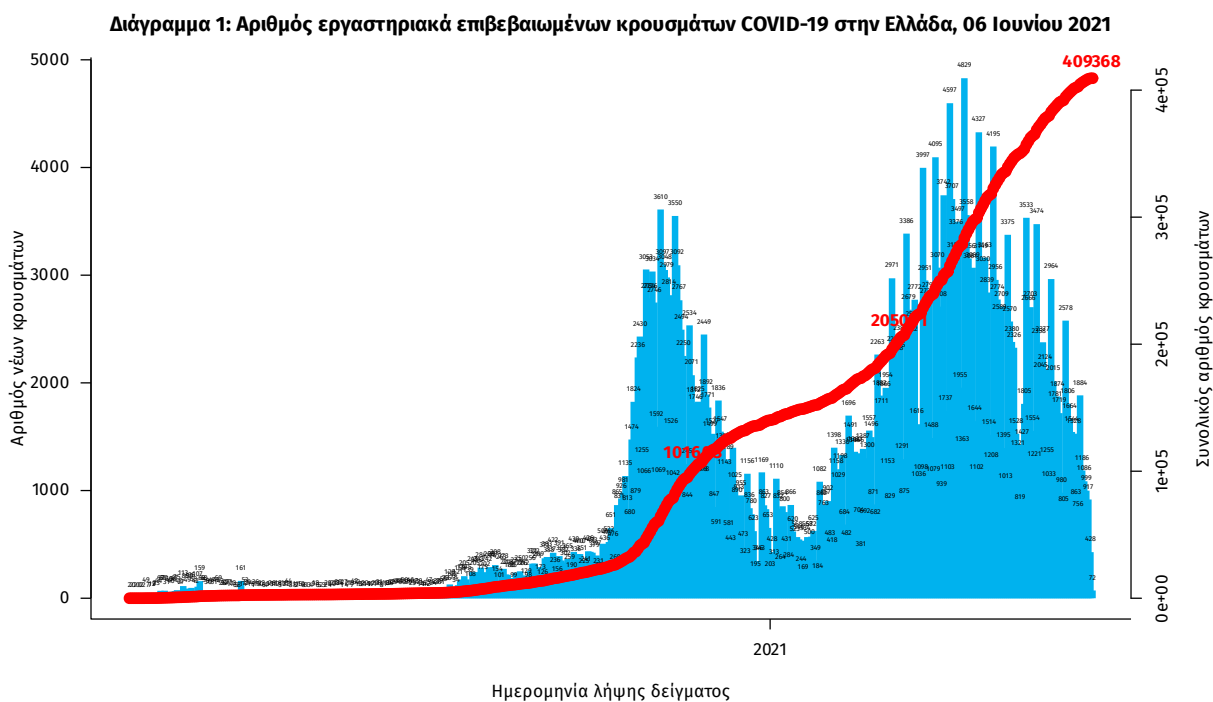

Σημ.: οι στήλες στο Διάγραμμα 1 εκφράζουν τον αριθμό νέων κρουσμάτων με βάση την ημερομηνία λήψης εργαστηριακού δείγματος, και όχι με βάση την ημερομηνία ανακοίνωσης των κρουσμάτων.

¹ Ο συνολικός αριθμός επιβεβαιωμένων κρουσμάτων έχει αναθεωρηθεί κατόπιν ελέγχου των δεδομένων.

Οι νέοι **θάνατοι** ασθενών με COVID-19 είναι **24**, ενώ από την έναρξη της επιδημίας έχουν καταγραφεί συνολικά **12.277 θάνατοι**. Το 95.2% είχε υποκείμενο νόσημα ή/και ηλικία 70 ετών και άνω.

Διάγραμμα 2: Αριθμός εργαστηριακά επιβεβαιωμένων θανάτων με COVID-19 στην Ελλάδα, 06 Ιουνίου 2021

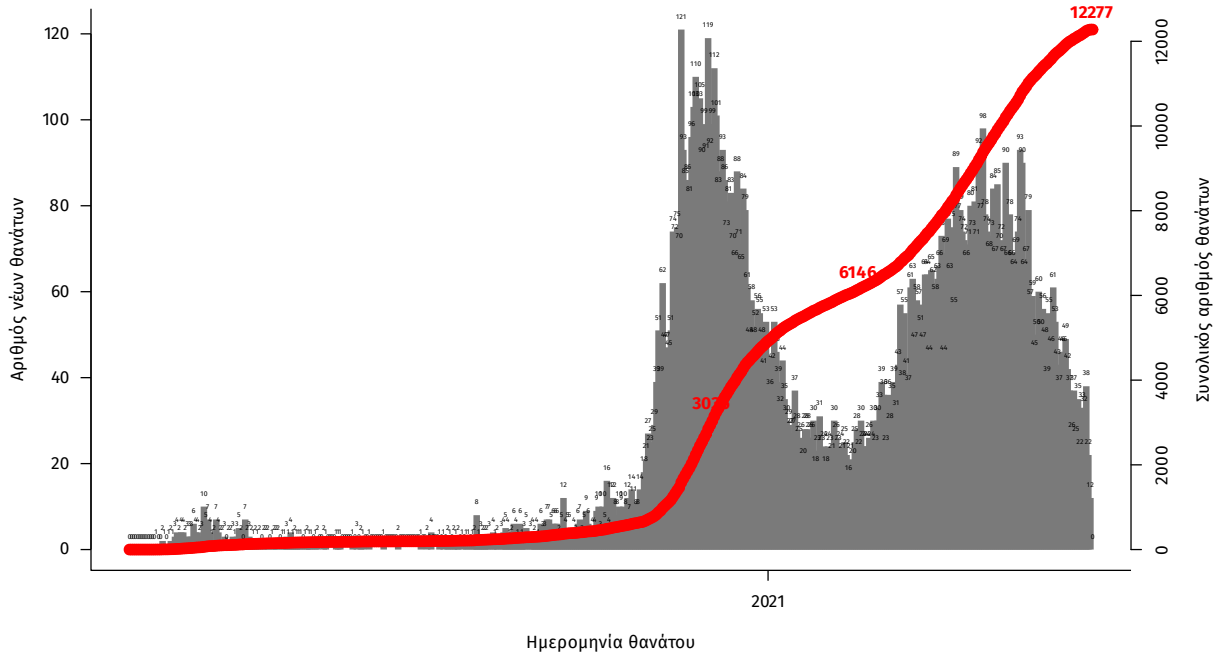

Σημ.: οι στήλες στο Διάγραμμα 2 εκφράζουν τον αριθμό νέων θανάτων με βάση την ημερομηνία θανάτου

Η διαχρονική εξέλιξη των συνολικών κρουσμάτων και συνολικού αριθμού των θανάτων ασθενών COVID-19 παρουσιάζεται στο ακόλουθο διάγραμμα.

Διάγραμμα 3: Διαχρονική εξέλιξη εργαστηριακά επιβεβαιωμένων κρουσμάτων και θανάτων

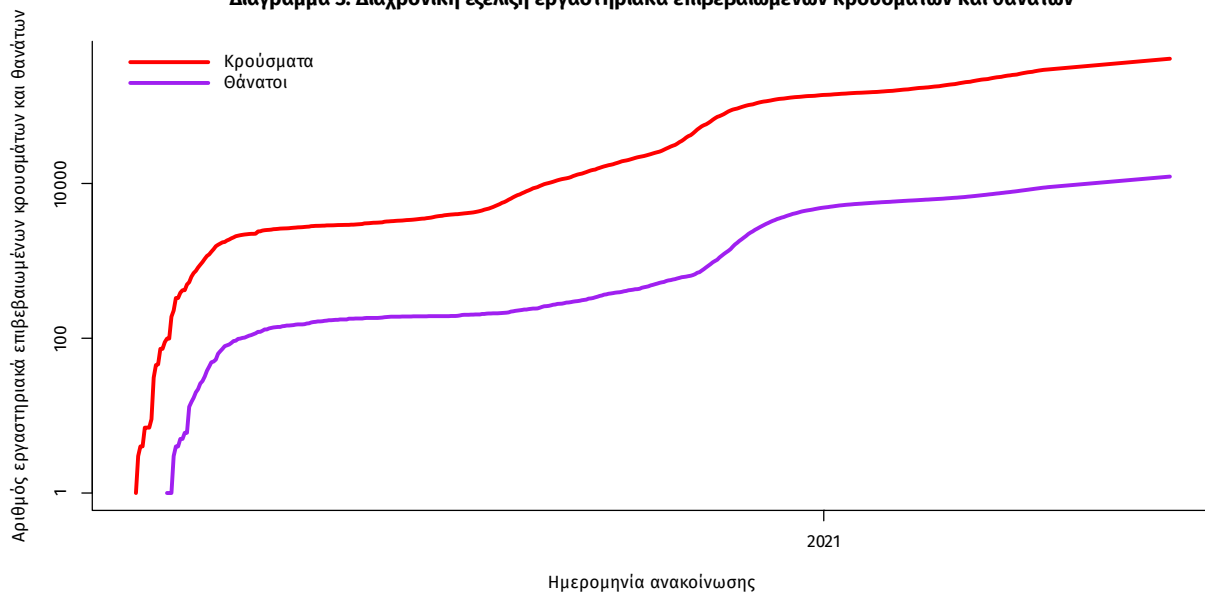

Σημ.: ευθεία γραμμή υποδηλώνει εκθετικό ρυθμό αύξησης της ασθένειας (σε λογαριθμική κλίμακα)

Ο αριθμός των ασθενών που νοσηλεύονται **διασωληνωμένοι** είναι **398** (62.2% άνδρες). Η **διάμεση ηλικία** τους είναι **67** έτη. Το 85.7% έχει υποκείμενο νόσημα ή/και ηλικία 70 ετών και άνω. Από την αρχή της πανδημίας έχουν εξέλθει από τις ΜΕΘ **2.505** ασθενείς. Οι εισαγωγές² νέων ασθενών Covid-19 στα νοσοκομεία της επικράτειας είναι **166** (ημερήσια μεταβολή **+11.41%**). Ο μέσος όρος εισαγωγών του επταημέρου είναι **162** ασθενείς. Η διάμεση ηλικία των κρουσμάτων είναι **43** έτη (εύρος 0.2 έως 106 έτη), ενώ η διάμεση ηλικία των θανόντων είναι **78** έτη (εύρος 0.2 έως 106 έτη).

Διάγραμμα 4: Ηλικιακή Κατανομή κρουσμάτων, νοσηλευόμενων στις ΜΕΘ και ασθενών που απεβίωσαν από την αρχή της πανδημίας



Ακολούθως παρουσιάζεται η ηλικιακή κατανομή των (α) συνολικών κρουσμάτων, (β) των περιστατικών που κατέληξαν σε θάνατο και (γ) των ασθενών που νοσηλεύονται διασωληνωμένοι:

Πίνακας 1: Ηλικιακή κατανομή επιβεβαιωμένων κρουσμάτων COVID-19

	Σύνολο κρουσμάτων COVID-19*	Θάνατοι ασθενών με COVID-19	Νοσηλευόμενοι διασωληνωθέντες
Σύνολο			
0 – 17 ετών	35699 (8.8%)	3 (0.0%)	0 (0.0%)
18 – 39 ετών	137625 (34.0%)	86 (0.7%)	6 (1.5%)
40 – 64 ετών	167537 (41.4%)	1908 (15.5%)	151 (37.9%)
65 και άνω	63521 (15.7%)	10280 (83.7%)	241 (60.6%)
Άνδρες			
0 – 17 ετών	18944 (9.2%)	1 (0.0%)	0 (0.0%)
18 – 39 ετών	72825 (35.2%)	68 (1.0%)	4 (1.6%)
40 – 64 ετών	84535 (40.9%)	1301 (18.4%)	97 (39.3%)
65 και άνω	30341 (14.7%)	5708 (80.6%)	146 (59.1%)
Γυναίκες			
0 – 17 ετών	16753 (8.5%)	2 (0.0%)	0 (0.0%)
18 – 39 ετών	64794 (32.8%)	18 (0.3%)	2 (1.3%)
40 – 64 ετών	82986 (42.0%)	607 (11.7%)	54 (35.8%)
65 και άνω	33174 (16.8%)	4572 (87.9%)	95 (62.9%)

* Τα στοιχεία αφορούν τα κρούσματα εκείνα για τα οποία είναι γνωστή και επιβεβαιωμένη η ηλικία τους

²τα δεδομένα αφορούν τις εισαγωγές της προηγούμενης μέρας που έχουν δηλωθεί στο ΕΚΑΒ.

Κατανομή ανακοινωθέντων εγχώριων κρουσμάτων: Από το σύνολο των **580 νέων** κρουσμάτων του νέου ιού στη χώρα **7** είναι εισαγόμενα εκ των οποίων **4** εντοπίστηκαν κατόπιν ελέγχων στις πύλες εισόδου της χώρας Η κατανομή των **573** νέων εγχώριων κρουσμάτων ανά Περιφερειακή Ενότητα παρουσιάζεται στον κατωτέρω πίνακα.³

Πίνακας 2: Ημερήσιος αριθμός και κρούσματα ανά 100.000 πληθυσμού επιβεβαιωμένων εγχώριων κρουσμάτων COVID-19 ανά περιφερειακή ενότητα στις 06 Ιουνίου 2021

ΠΕΡΙΦΕΡΕΙΑΚΗ ΕΝΟΤΗΤΑ	ΜΕΣΟΣ ΟΡΟΣ ΚΡΟΥΣΜΑΤΩΝ ΤΩΝ ΤΕΛΕΥΤΑΙΩΝ 7 ΗΜΕΡΩΝ			ΜΕΣΟΣ ΟΡΟΣ ΚΡΟΥΣΜΑΤΩΝ ΤΩΝ ΤΕΛΕΥΤΑΙΩΝ 7 ΗΜΕΡΩΝ		
	ΚΡΟΥΣΜΑΤΑ	ΚΡΟΥΣΜΑΤΑ ΑΝΑ 100000 ΠΛΗΘΥΣΜΟ	ΚΡΟΥΣΜΑΤΑ ΑΝΑ 100000 ΠΛΗΘΥΣΜΟ	ΚΡΟΥΣΜΑΤΑ	ΚΡΟΥΣΜΑΤΑ ΑΝΑ 100000 ΠΛΗΘΥΣΜΟ	ΚΡΟΥΣΜΑΤΑ ΑΝΑ 100000 ΠΛΗΘΥΣΜΟ
ΑΙΤΩΛΟΑΚΑΡΝΑΝΙΑΣ	9	13,57	4,27	ΜΕΣΣΗΝΙΑΣ	8	6,71
ΑΝΑΤΟΛΙΚΗΣ ΑΤΤΙΚΗΣ	41	50,71	8,16	ΜΥΚΟΝΟΥ	1	0,43
ΑΡΤΑΣ	1	0,86	1,47	ΝΑΞΟΥ	1	3,00
ΑΧΑΪΑΣ	6	20,14	1,93	ΝΟΤΙΟΥ ΤΟΜΕΑ ΑΘΗΝΩΝ	30	47,71
ΒΟΙΩΤΙΑΣ	10	10,14	8,48	ΞΑΝΘΗΣ	3	4,29
ΒΟΡΕΙΟΥ ΤΟΜΕΑ ΑΘΗΝΩΝ	38	54,57	6,42	ΠΕΙΡΑΙΩΣ	34	69,71
ΓΡΕΒΕΝΩΝ	3	3,43	9,45	ΠΕΛΛΑΣ	1	5,29
ΔΡΑΜΑΣ	5	3,29	5,09	ΠΡΕΒΕΖΑΣ	1	0,57
ΔΥΤΙΚΗΣ ΑΤΤΙΚΗΣ	6	21,43	3,73	ΡΕΘΥΜΝΟΥ	8	5,86
ΔΥΤΙΚΟΥ ΤΟΜΕΑ ΑΘΗΝΩΝ	42	67,86	8,58	ΡΟΔΟΥ	8	10,71
ΕΒΡΟΥ	5	2,71	3,38	ΣΕΡΡΩΝ	2	4,71
ΕΥΒΟΙΑΣ	1	12,71	0,47	ΤΡΙΚΑΛΩΝ	3	5,71
ΖΑΚΥΝΘΟΥ	1	1,86	2,45	ΦΛΩΡΙΝΑΣ	1	6,43
ΗΛΕΙΑΣ	3	8,57	1,88	ΧΑΝΙΩΝ	7	15,57
ΗΜΑΘΙΑΣ	6	8,57	4,27	ΥΠΟ ΔΙΕΡΕΥΝΗΣΗ	14	
ΗΡΑΚΛΕΙΟΥ	11	17,43	3,6			
ΘΕΣΠΡΩΤΙΑΣ	2	1,14	4,59			
ΘΕΣΣΑΛΟΝΙΚΗΣ	68	93,43	6,12			
ΘΗΡΑΣ	1	0,43	5,3			
ΙΩΑΝΝΙΝΩΝ	6	14,29	3,57			
ΚΑΒΑΛΑΣ	1	5,86	0,8			
ΚΑΛΥΜΝΟΥ	1	0,43	3,4			
ΚΑΡΔΙΤΣΑΣ	4	4,00	3,52			
ΚΑΣΤΟΡΙΑΣ	2	1,43	3,97			
ΚΕΝΤΡΙΚΟΥ ΤΟΜΕΑ ΑΘΗΝΩΝ	107	150,29	10,39			
ΚΕΡΚΥΡΑΣ	8	12,86	7,66			
ΚΙΛΙΚΙΑΣ	2	5,00	2,49			
ΚΟΖΑΝΗΣ	5	16,14	3,33			
ΚΟΡΙΝΘΙΑΣ	7	7,86	4,82			
ΛΑΚΩΝΙΑΣ	1	3,14	1,12			
ΛΑΡΙΣΑΣ	32	30,43	11,25			
ΛΕΣΒΟΥ	2	6,29	2,31			
ΜΑΓΝΗΣΙΑΣ	14	19,43	7,37			

³ Η παρούσα κατανομή δύναται να τροποποιηθεί ανάλογα τα διαθέσιμα επιδημιολογικά δεδομένα, αναγράφονται μόνο οι ΠΕ με καταγεγραμμένα κρούσματα

Δείγματα που έχουν ελεγχθεί: Από την 1η Ιανουαρίου 2020 μέχρι σήμερα, στα εργαστήρια που διενεργούν ελέγχους για τον νέο κορωνοϊό (SARS-CoV-2) και που δηλώνουν συστηματικά το σύνολο των δειγμάτων που ελέγχουν, έχουν συνολικά ελεγχθεί **5.154.656** κλινικά δείγματα ενώ από Μονάδες Υγείας και Κλιμάκια του ΕΟΔΥ που διενεργούν ελέγχους Rapid Ag έχουν ελεγχθεί **4.637.109** δείγματα. Ο μέσος όρος του επημετέρου είναι **42.027** δειγματοληπτικοί έλεγχοι.

Αυτοδιαγνωστικοί έλεγχοι (Self-tests): Έως 05 Ιουνίου 2021, έχουν καταγραφεί ηλεκτρονικά **15.892.018** δηλώσεις αποτελέσματος αυτοδιαγνωστικού ελέγχου, ενώ **318.392** άτομα προσήλθαν για επανέλεγχο.

Μαζικές Δειγματοληψίες ΕΟΔΥ: Στις 05 Ιουνίου 2021, πραγματοποιήθηκαν 27 δράσεις δειγματοληπτικών ελέγχων από τις Κινητές Ομάδες Υγείας (ΚΟΜΥ) του ΕΟΔΥ, στις οποίες διενεργήθηκαν 5.231 έλεγχοι Rapid Ag και ανευρέθηκαν 51 θετικά (0,97%).

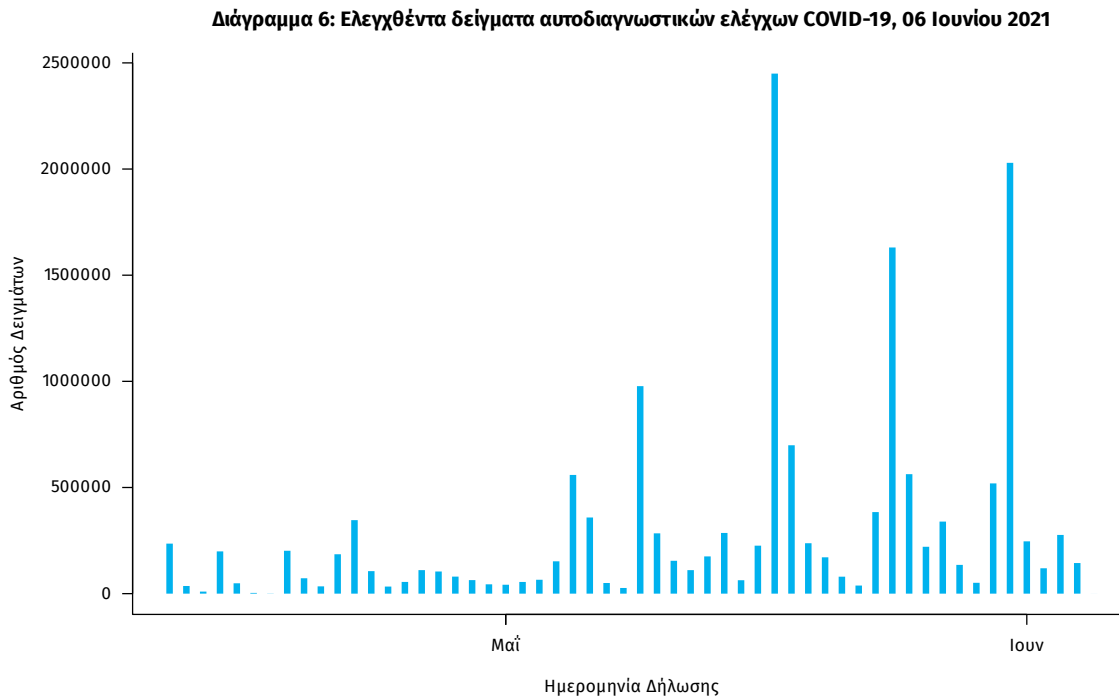
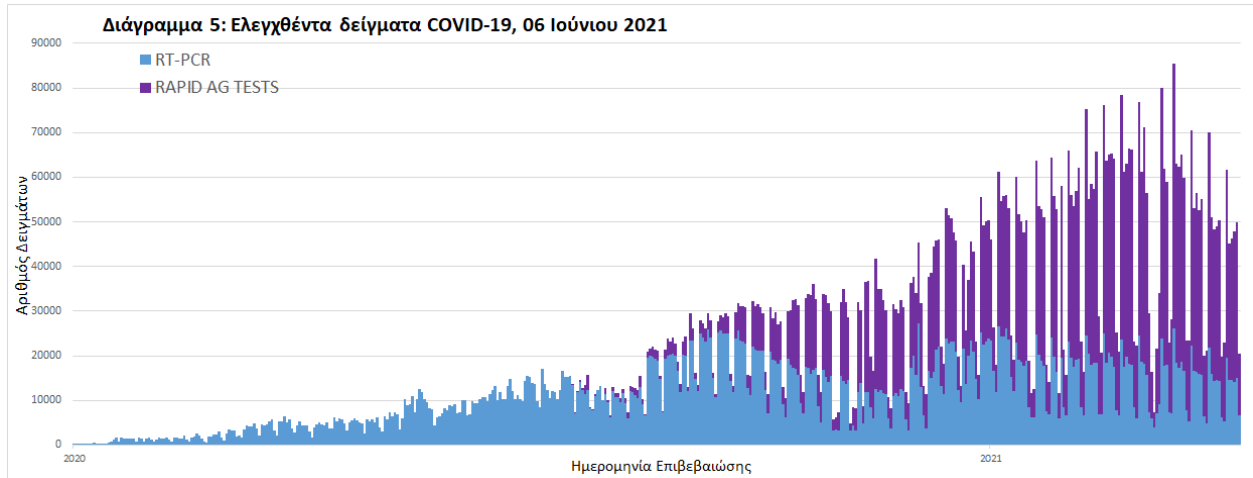

Γεωγραφική διασπορά: Ο χάρτης αποτυπώνει τη γεωγραφική κατανομή των συνολικών κρουσμάτων COVID-19 (από την αρχή της επιδημίας) ανά Περιφερειακή Ενότητα της χώρας, με βάση την δηλωθείσα διεύθυνση μόνιμης κατοικίας του ασθενούς, ή τη διεύθυνση προσωρινής διαμονής για τους τουρίστες και άλλους προσωρινά διαμένοντες στην Ελλάδα. Συμπεριλαμβάνονται τόσο κρούσματα με ιστορικό ταξιδιού (“εισαγόμενα”) όσο και κρούσματα με πιθανή εγχώρια μετάδοση.

Διάγραμμα 7: Χάρτης αθροιστικής επίπτωσης επιβεβαιωμένων κρουσμάτων COVID-19, 06 Ιουνίου 2021

Με βάση τον τόπο μόνιμης κατοικίας, ή προσωρινής διαμονής (για τους προσωρινά διαμένοντες)

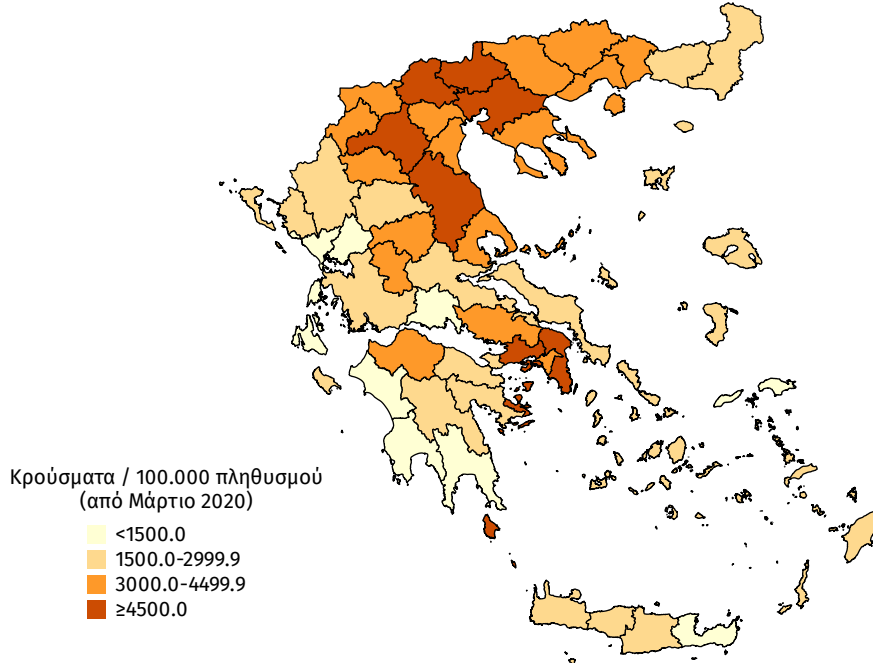

Διάγραμμα 8: Χάρτης επίπτωσης τελευταίων δεκατεσσάρων ημερών επιβεβαιωμένων κρουσμάτων COVID-19, 06 Ιουνίου 2021

Με βάση τον τόπο μόνιμης κατοικίας, ή προσωρινής διαμονής (για τους προσωρινά διαμένοντες)

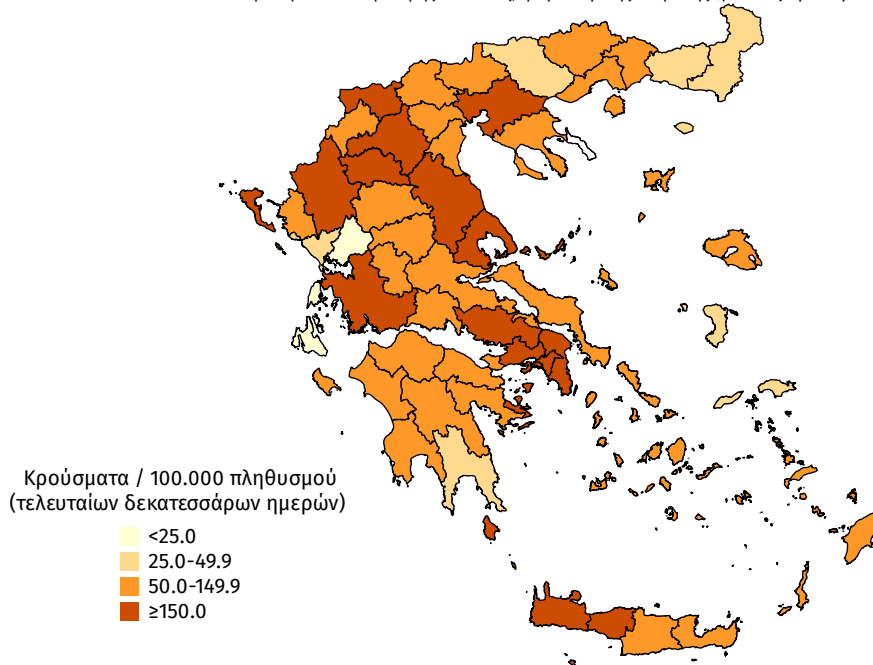

Παράρτημα 1: Επιδημικές καμπύλες κρουσμάτων COVID-19 με βάση την δηλωθείσα διεύθυνση μόνιμης κατοικίας του κρούσματος ή τη διεύθυνση προσωρινής διαμονής για τους τουρίστες και άλλους προσωρινά διαμένοντες στην Ελλάδα. Συμπεριλαμβάνονται τόσο κρούσματα με ιστορικό ταξιδιού όσο και κρούσματα με πιθανή εγχώρια μετάδοση.

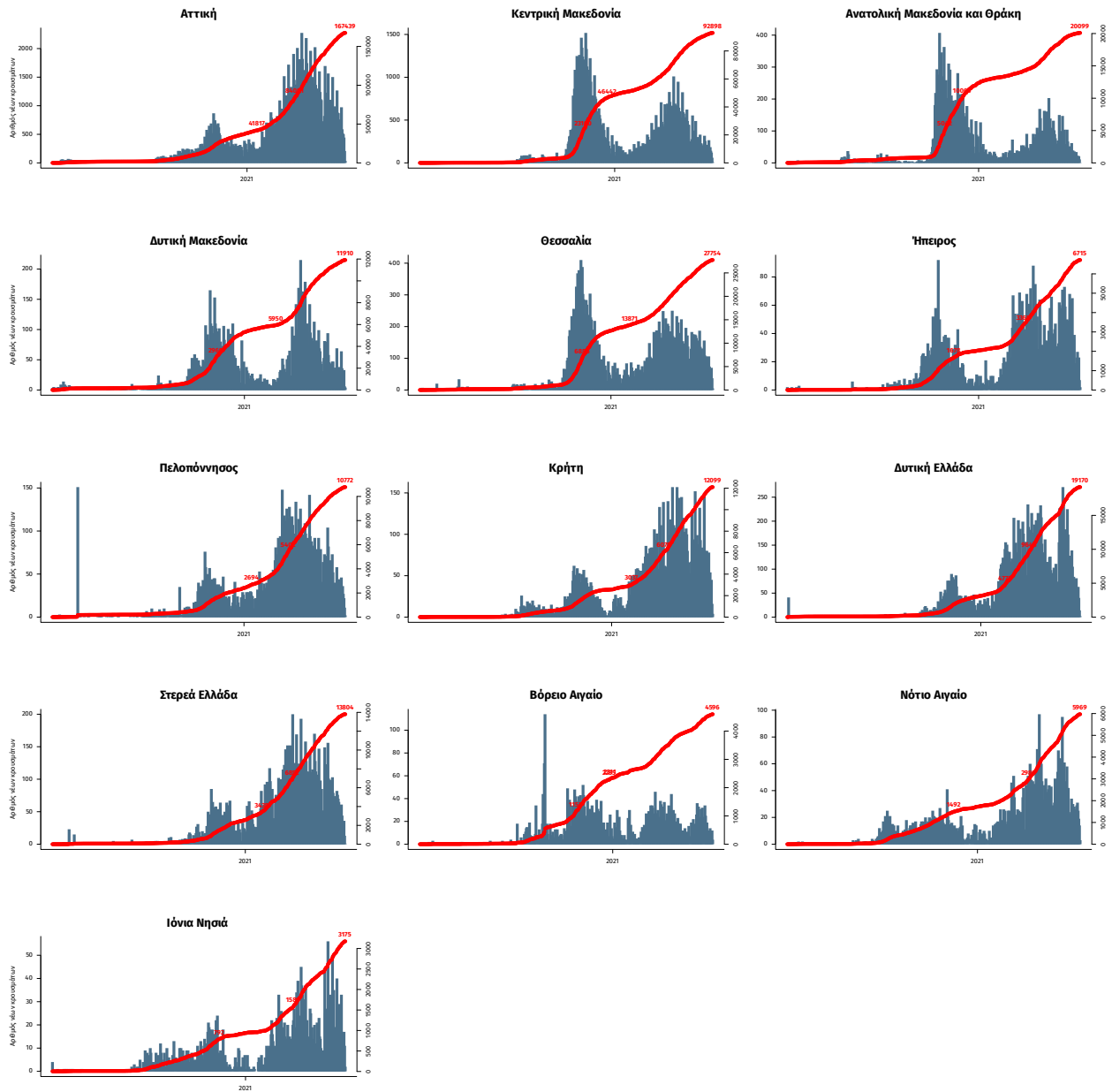

Σημ.: οι στήλες εκφράζουν τον αριθμό νέων κρουσμάτων με βάση την ημερομηνία λήψης εργαστηριακού δείγματος, και όχι με βάση την ημερομηνία ανακοίνωσης των κρουσμάτων.