



ΕΘΝΙΚΟΣ ΟΡΓΑΝΙΣΜΟΣ  
ΔΗΜΟΣΙΑΣ ΥΓΕΙΑΣ

## Ημερήσια έκθεση επιδημιολογικής επιτήρησης λοίμωξης από το νέο κορωνοϊό (COVID-19) ISO WEEK 22

Δεδομένα έως 09 Ιουνίου 2021, ώρα 15:00

### Εισαγωγή

Τα στοιχεία που παρουσιάζονται αφορούν περιστατικά από την επιδημιολογική επιτήρηση της νόσου από το νέο κορωνοϊό (COVID-19), με βάση τα δεδομένα που έχουν δηλωθεί στον ΕΟΔΥ και καταγραφεί μέχρι τις 09 Ιουνίου 2021 (ώρα 15:00).

Τα **νέα εργαστηριακά επιβεβαιωμένα κρούσματα** της νόσου που καταγράφηκαν τις τελευταίες 24 ώρες είναι **890**, εκ των οποίων **2** εντοπίστηκαν κατόπιν ελέγχων στις πύλες εισόδου της χώρας. Ο **συνολικός αριθμός** των κρουσμάτων ανέρχεται σε **412.420** (ημερήσια μεταβολή +0.2%), εκ των οποίων **51.2% άνδρες**.<sup>1</sup> Με βάση τα επιβεβαιωμένα κρούσματα των τελευταίων 7 ημερών, 39 θεωρούνται σχετιζόμενα με ταξίδι από το εξωτερικό και 1.604 είναι σχετιζόμενα με ήδη γνωστό κρούσμα.

Το  $R_t$  για την επικράτεια εκτιμάται σε **0.81 (95%CrI: 0.17 - 1.55)**

**Ημερήσια εξέλιξη της πανδημίας:** Η ημερήσια κατανομή των επιβεβαιωμένων κρουσμάτων είναι η ακόλουθη (η γραμμή παριστάνει την συνολική, αθροιστική κατανομή των κρουσμάτων).

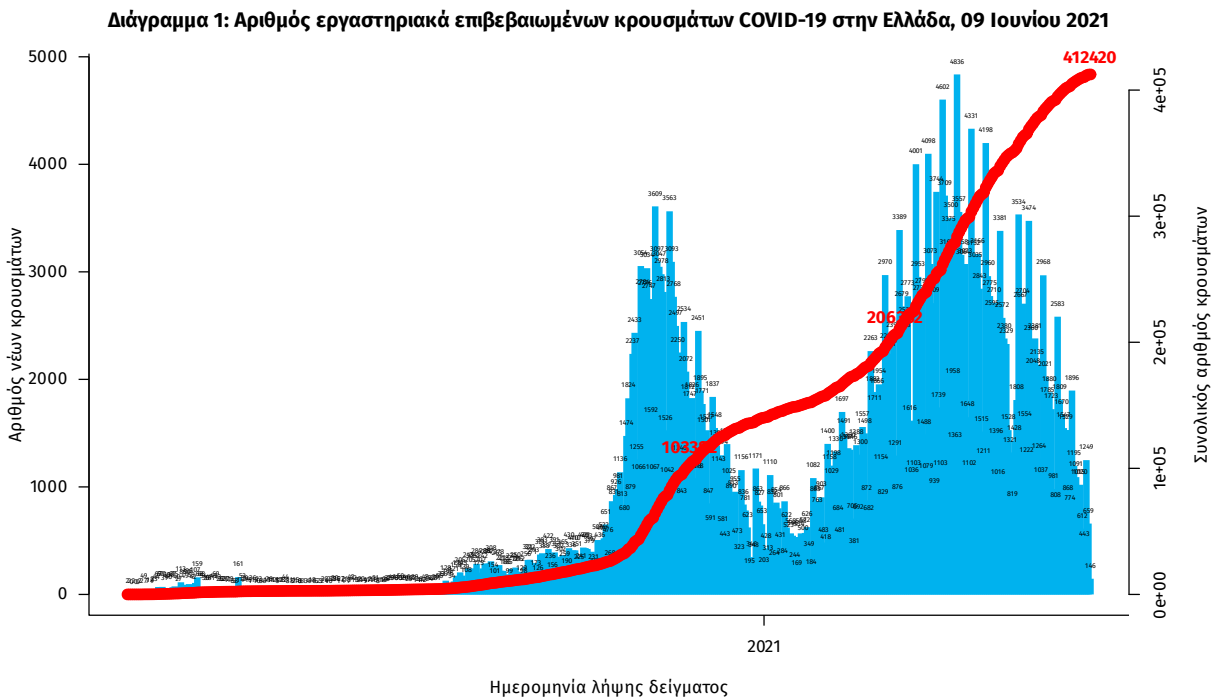

Σημ.: οι στήλες στο Διάγραμμα 1 εκφράζουν τον αριθμό νέων κρουσμάτων με βάση την ημερομηνία λήψης εργαστηριακού δείγματος, και όχι με βάση την ημερομηνία ανακοίνωσης των κρουσμάτων.

<sup>1</sup> Ο συνολικός αριθμός επιβεβαιωμένων κρουσμάτων έχει αναθεωρηθεί κατόπιν ελέγχου των δεδομένων.

Οι νέοι **θάνατοι** ασθενών με COVID-19 είναι **15**, ενώ από την έναρξη της επιδημίας έχουν καταγραφεί συνολικά **12.346 θάνατοι**. Το 95.2% είχε υποκείμενο νόσημα ή/και ηλικία 70 ετών και άνω.

**Διάγραμμα 2: Αριθμός εργαστηριακά επιβεβαιωμένων θανάτων με COVID-19 στην Ελλάδα, 09 Ιουνίου 2021**

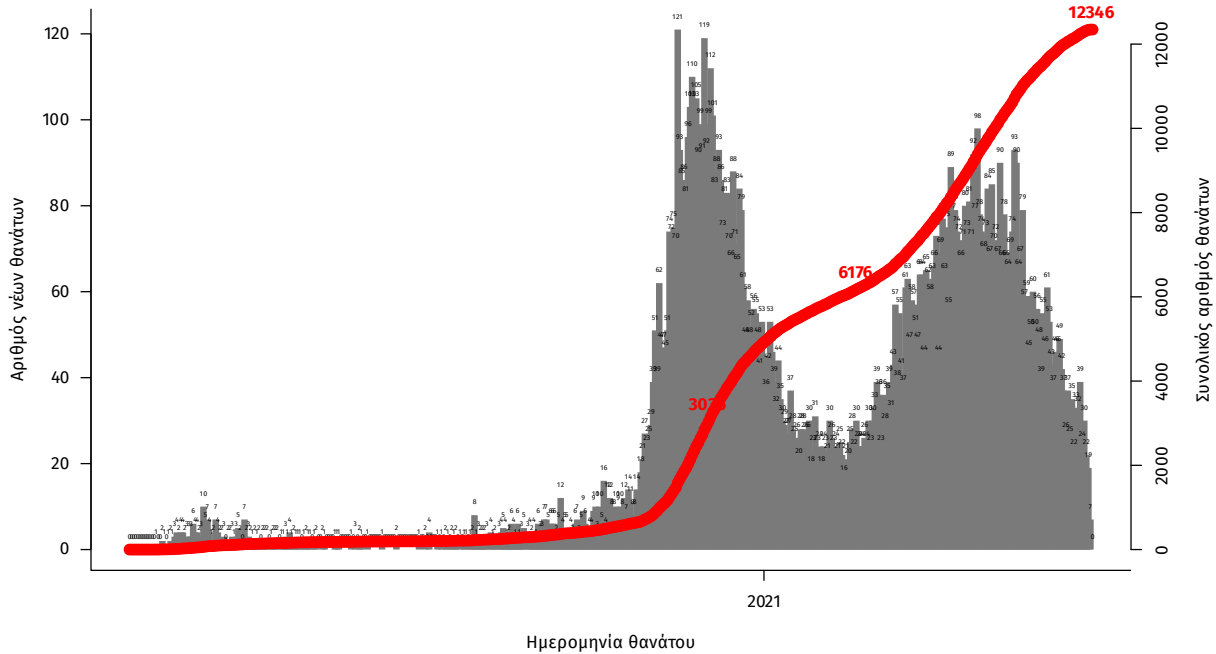

Σημ.: οι στήλες στο Διάγραμμα 2 εκφράζουν τον αριθμό νέων θανάτων με βάση την ημερομηνία θανάτου

Η διαχρονική εξέλιξη των συνολικών κρουσμάτων και συνολικού αριθμού των θανάτων ασθενών COVID-19 παρουσιάζεται στο ακόλουθο διάγραμμα.

**Διάγραμμα 3: Διαχρονική εξέλιξη εργαστηριακά επιβεβαιωμένων κρουσμάτων και θανάτων**

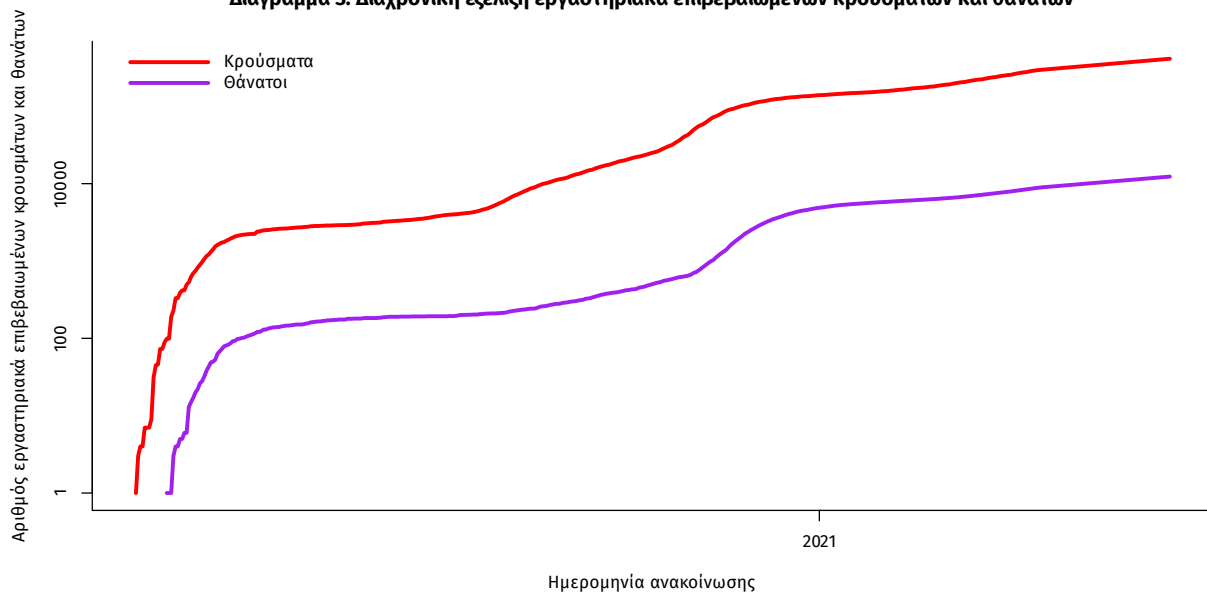

Σημ.: ευθεία γραμμή υποδηλώνει εκθετικό ρυθμό αύξησης της ασθένειας (σε λογαριθμική κλίμακα)

Ο αριθμός των ασθενών που νοσηλεύονται **διασωληνωμένοι** είναι **381** (65.0% άνδρες). Η **διάμεση ηλικία** τους είναι **67** έτη. Το 87.7% έχει υποκείμενο νόσημα ή/και ηλικία 70 ετών και άνω. Από την αρχή της πανδημίας έχουν εξέλθει από τις ΜΕΘ **2.532** ασθενείς. Οι εισαγωγές<sup>2</sup> νέων ασθενών Covid-19 στα νοσοκομεία της επικράτειας είναι **106** (ημερήσια μεταβολή **-16.54%**). Ο μέσος όρος εισαγωγών του επταημέρου είναι **139** ασθενείς. Η διάμεση ηλικία των κρουσμάτων είναι **43** έτη (εύρος 0.2 έως 106 έτη), ενώ η διάμεση ηλικία των θανόντων είναι **78** έτη (εύρος 0.2 έως 106 έτη).

**Διάγραμμα 4:** Ηλικιακή Κατανομή κρουσμάτων, νοσηλευόμενων στις ΜΕΘ και ασθενών που απεβίωσαν από την αρχή της πανδημίας

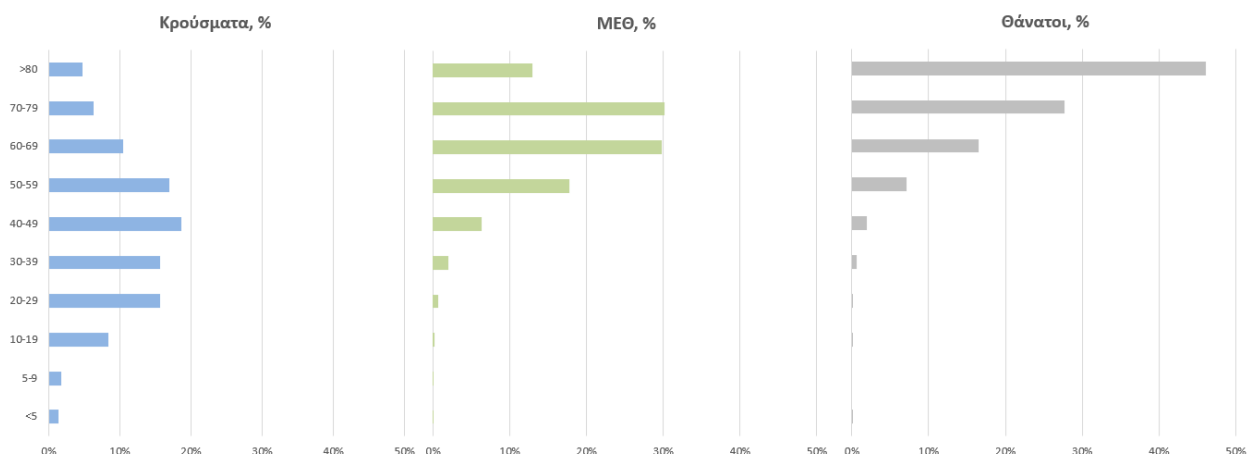

Ακολούθως παρουσιάζεται η ηλικιακή κατανομή των (α) συνολικών κρουσμάτων, (β) των περιστατικών που κατέληξαν σε θάνατο και (γ) των ασθενών που νοσηλεύονται διασωληνωμένοι:

Πίνακας 1: Ηλικιακή κατανομή επιβεβαιωμένων κρουσμάτων COVID-19

	Σύνολο κρουσμάτων COVID-19*	Θάνατοι ασθενών με COVID-19	Νοσηλευόμενοι διασωληνωθέντες
<b>Σύνολο</b>			
0 – 17 ετών	36265 (8.9%)	3 (0.0%)	0 (0.0%)
18 – 39 ετών	138757 (34.1%)	86 (0.7%)	7 (1.8%)
40 – 64 ετών	168634 (41.4%)	1917 (15.5%)	151 (39.6%)
65 και άνω	63771 (15.7%)	10340 (83.8%)	223 (58.5%)
<b>Άνδρες</b>			
0 – 17 ετών	19240 (9.2%)	1 (0.0%)	0 (0.0%)
18 – 39 ετών	73399 (35.3%)	68 (1.0%)	5 (2.0%)
40 – 64 ετών	85081 (40.9%)	1305 (18.4%)	101 (40.7%)
65 και άνω	30448 (14.6%)	5731 (80.7%)	142 (57.3%)
<b>Γυναίκες</b>			
0 – 17 ετών	17023 (8.5%)	2 (0.0%)	0 (0.0%)
18 – 39 ετών	65352 (32.8%)	18 (0.3%)	2 (1.5%)
40 – 64 ετών	83537 (41.9%)	612 (11.7%)	50 (37.6%)
65 και άνω	33317 (16.7%)	4609 (87.9%)	81 (60.9%)

\* Τα στοιχεία αφορούν τα κρούσματα εκείνα για τα οποία είναι γνωστή και επιβεβαιωμένη η ηλικία τους

<sup>2</sup>τα δεδομένα αφορούν τις εισαγωγές της προηγούμενης μέρας που έχουν δηλωθεί στο ΕΚΑΒ.

**Κατανομή ανακοινωθέντων εγχώριων κρουσμάτων:** Από το σύνολο των **890 νέων** κρουσμάτων του νέου ιού στη χώρα **3** είναι εισαγόμενα εκ των οποίων **2** εντοπίστηκαν κατόπιν ελέγχων στις πύλες εισόδου της χώρας Η κατανομή των **887** νέων εγχώριων κρουσμάτων ανά Περιφερειακή Ενότητα παρουσιάζεται στον κατωτέρω πίνακα.<sup>3</sup>

Πίνακας 2: Ημερήσιος αριθμός και κρούσματα ανά 100.000 πληθυσμού επιβεβαιωμένων εγχώριων κρουσμάτων COVID-19 ανά περιφερειακή ενότητα στις 09 Ιουνίου 2021

ΠΕΡΙΦΕΡΕΙΑΚΗ ΕΝΟΤΗΤΑ	ΚΡΟΥΣΜΑΤΑ	ΜΕΣΟΣ ΟΡΟΣ ΚΡΟΥΣΜΑΤΩΝ ΤΩΝ ΤΕΛΕΥΤΑΙΩΝ 7 ΗΜΕΡΩΝ		ΚΡΟΥΣΜΑΤΑ ΑΝΑ 100000 ΠΛΗΘΥΣΜΟ	ΠΕΡΙΦΕΡΕΙΑΚΗ ΕΝΟΤΗΤΑ	ΚΡΟΥΣΜΑΤΑ	ΜΕΣΟΣ ΟΡΟΣ ΚΡΟΥΣΜΑΤΩΝ ΤΩΝ ΤΕΛΕΥΤΑΙΩΝ 7 ΗΜΕΡΩΝ		ΚΡΟΥΣΜΑΤΑ ΑΝΑ 100000 ΠΛΗΘΥΣΜΟ
		ΗΜΕΡΩΝ	ΚΡΟΥΣΜΑΤΑ ΑΝΑ 100000 ΠΛΗΘΥΣΜΟ				ΗΜΕΡΩΝ	ΚΡΟΥΣΜΑΤΑ ΑΝΑ 100000 ΠΛΗΘΥΣΜΟ	
ΑΙΤΩΛΟΑΚΑΡΝΑΝΙΑΣ	11	11,43		5,22	ΝΑΞΟΥ	2	1,43		9,6
ΑΝΑΤΟΛΙΚΗΣ ΑΤΤΙΚΗΣ	56	39,14	11,15		ΝΟΤΙΟΥ ΤΟΜΕΑ ΑΘΗΝΩΝ	44	42,14	8,3	
ΑΡΓΟΛΙΔΑΣ	1	1,57	1,03		ΞΑΝΘΗΣ	6	4,71	5,39	
ΑΡΚΑΔΙΑΣ	2	2,86	2,31		ΠΑΡΟΥ	1	0,71	6,7	
ΑΧΑΪΑΣ	16	17,43	5,16		ΠΕΙΡΑΪΩΣ	64	53,29	14,25	
ΒΟΙΩΤΙΑΣ	18	8,43	15,26		ΠΕΛΛΑΣ	7	2,71	5,01	
ΒΟΡΕΙΟΥ ΤΟΜΕΑ ΑΘΗΝΩΝ	52	43,14	8,79		ΠΙΕΡΙΑΣ	10	9,43	7,89	
ΓΡΕΒΕΝΩΝ	1	1,71	3,15		ΠΡΕΒΕΖΑΣ	1	0,86	1,74	
ΔΡΑΜΑΣ	2	3,57	2,03		ΡΕΘΥΜΝΟΥ	9	6,14	10,51	
ΔΥΤΙΚΗΣ ΑΤΤΙΚΗΣ	14	13,14	8,7		ΡΟΔΟΥ	1	6,14	0,83	
ΔΥΤΙΚΟΥ ΤΟΜΕΑ ΑΘΗΝΩΝ	64	50,43	13,07		ΣΕΡΡΩΝ	7	3,00	3,97	
ΕΥΒΟΙΑΣ	25	14,71	11,86		ΤΡΙΚΑΛΩΝ	3	3,57	2,29	
ΗΛΕΙΑΣ	5	5,14	3,14		ΦΘΙΩΤΙΔΑΣ	6	5,29	3,79	
ΗΜΑΘΙΑΣ	4	7,00	2,84		ΦΛΩΡΙΝΑΣ	8	4,14	15,56	
ΗΡΑΚΛΕΙΟΥ	16	13,29	5,24		ΦΩΚΙΔΑΣ	2	1,43	4,96	
ΘΑΣΟΥ	1	0,14	7,26		ΧΑΛΚΙΔΙΚΗΣ	7	2,29	6,61	
ΘΕΣΣΑΛΟΝΙΚΗΣ	84	71,57	7,57		ΧΑΝΙΩΝ	19	13,71	12,13	
ΘΗΡΑΣ	2	1,00	10,59		ΥΠΟ ΔΙΕΡΕΥΝΗΣΗ	51			
ΙΩΑΝΝΙΝΩΝ	7	9,29	4,17						
ΚΑΒΑΛΑΣ	9	4,14	7,2						
ΚΑΡΔΙΤΣΑΣ	3	3,14	2,64						
ΚΕΝΤΡΙΚΟΥ ΤΟΜΕΑ ΑΘΗΝΩΝ	154	119,57	14,96						
ΚΕΡΚΥΡΑΣ	16	11,00	15,33						
ΚΙΛΙΚΙΑΣ	2	2,43	2,49						
ΚΟΖΑΝΗΣ	12	12,43	7,99						
ΚΟΡΙΝΘΙΑΣ	6	5,14	4,14						
ΚΩ	5	4,29	14,54						
ΛΑΚΩΝΙΑΣ	7	3,57	7,85						
ΛΑΡΙΣΑΣ	23	27,43	8,09						
ΛΑΣΙΘΙΟΥ	1	0,71	1,33						
ΜΑΓΝΗΣΙΑΣ	18	15,29	9,47						
ΜΕΣΣΗΝΙΑΣ	1	3,86	0,63						
ΜΥΚΟΝΟΥ	1	0,71	9,87						

<sup>3</sup> Η παρούσα κατανομή δύναται να τροποποιηθεί ανάλογα τα διαθέσιμα επιδημιολογικά δεδομένα, αναγράφονται μόνο οι ΠΕ με καταγεγραμμένα κρούσματα

**Δείγματα που έχουν ελεγχθεί:** Από την 1η Ιανουαρίου 2020 μέχρι σήμερα, στα εργαστήρια που διενεργούν ελέγχους για τον νέο κορωνοϊό (SARS-CoV-2) και που δηλώνουν συστηματικά το σύνολο των δειγμάτων που ελέγχουν, έχουν συνολικά ελεγχθεί **5.192.213** κλινικά δείγματα ενώ από Μονάδες Υγείας και Κλιμάκια του ΕΟΔΥ που διενεργούν ελέγχους Rapid Ag έχουν ελεγχθεί **4.718.149** δείγματα. Ο μέσος όρος του επημετέρου είναι **40.424** δειγματοληπτικοί έλεγχοι.

**Αυτοδιαγνωστικοί έλεγχοι (Self-tests):** Έως 08 Ιουνίου 2021, έχουν καταγραφεί ηλεκτρονικά **18.395.751** δηλώσεις αποτελέσματος αυτοδιαγνωστικού ελέγχου, ενώ **339.507** άτομα προσήλθαν για επανέλεγχο.

**Μαζικές Δειγματοληψίες ΕΟΔΥ:** Στις 08 Ιουνίου 2021, πραγματοποιήθηκαν 132 δράσεις δειγματοληπτικών ελέγχων από τις Κινητές Ομάδες Υγείας (ΚΟΜΥ) του ΕΟΔΥ, στις οποίες διενεργήθηκαν 10.379 έλεγχοι Rapid Ag και ανευρέθηκαν 106 θετικά (1,02%).

**Διάγραμμα 5: Ελεγχθέντα δείγματα COVID-19, 09 Ιουνίου 2021**

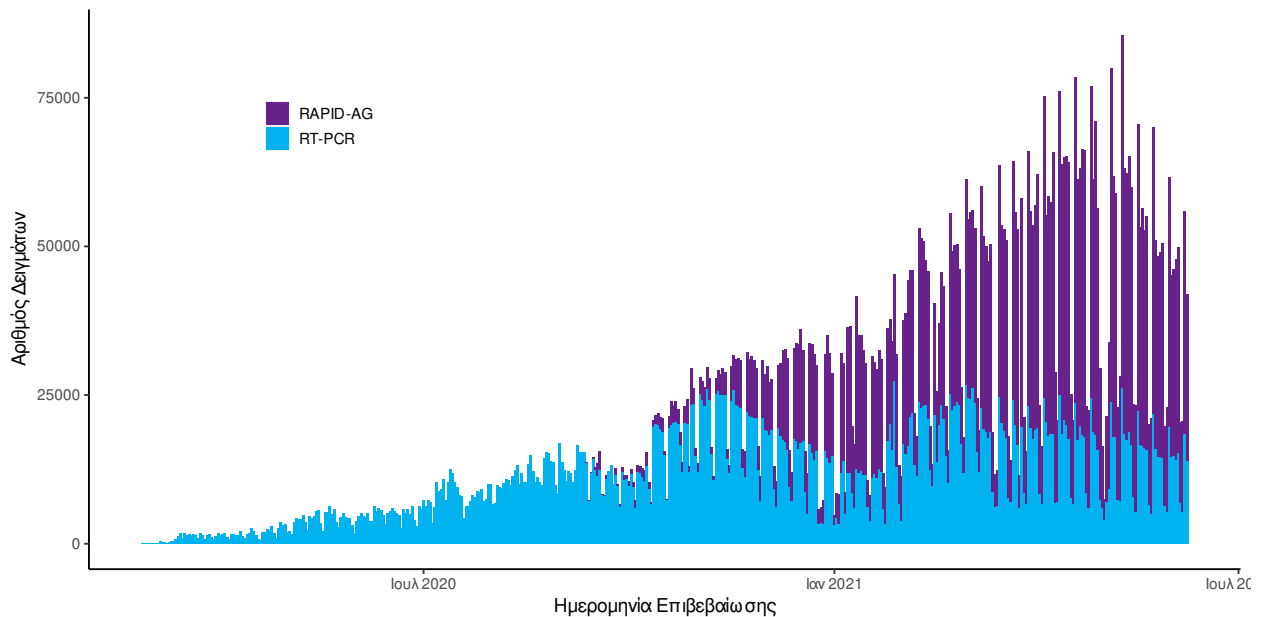

**Διάγραμμα 6: Ελεγχθέντα δείγματα αυτοδιαγνωστικών ελέγχων COVID-19, 09 Ιουνίου 2021**

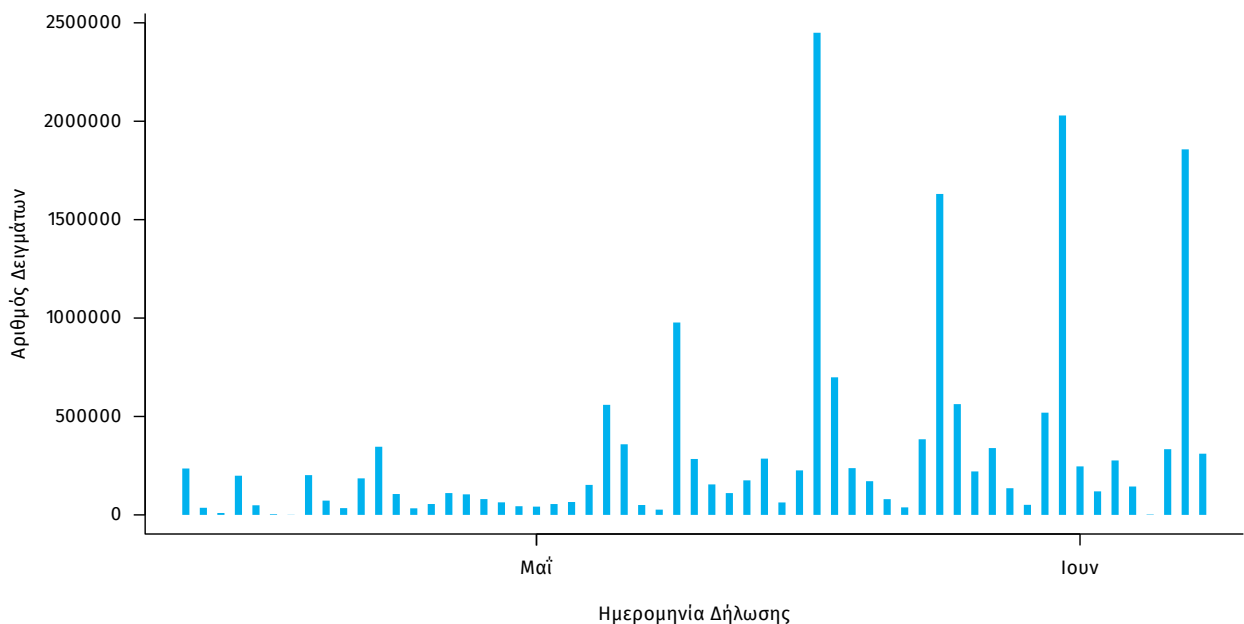

**Γεωγραφική διασπορά:** Ο χάρτης αποτυπώνει τη γεωγραφική κατανομή των συνολικών κρουσμάτων COVID-19 (από την αρχή της επιδημίας) ανά Περιφερειακή Ενότητα της χώρας, με βάση την δηλωθείσα διεύθυνση μόνιμης κατοικίας του ασθενούς, ή τη διεύθυνση προσωρινής διαμονής για τους τουρίστες και άλλους προσωρινά διαμένοντες στην Ελλάδα. Συμπεριλαμβάνονται τόσο κρούσματα με ιστορικό ταξιδιού (“εισαγόμενα”) όσο και κρούσματα με πιθανή εγχώρια μετάδοση.

**Διάγραμμα 7: Χάρτης αθροιστικής επίπτωσης επιβεβαιωμένων κρουσμάτων COVID-19, 09 Ιουνίου 2021**

Με βάση τον τόπο μόνιμης κατοικίας, ή προσωρινής διαμονής (για τους προσωρινά διαμένοντες)

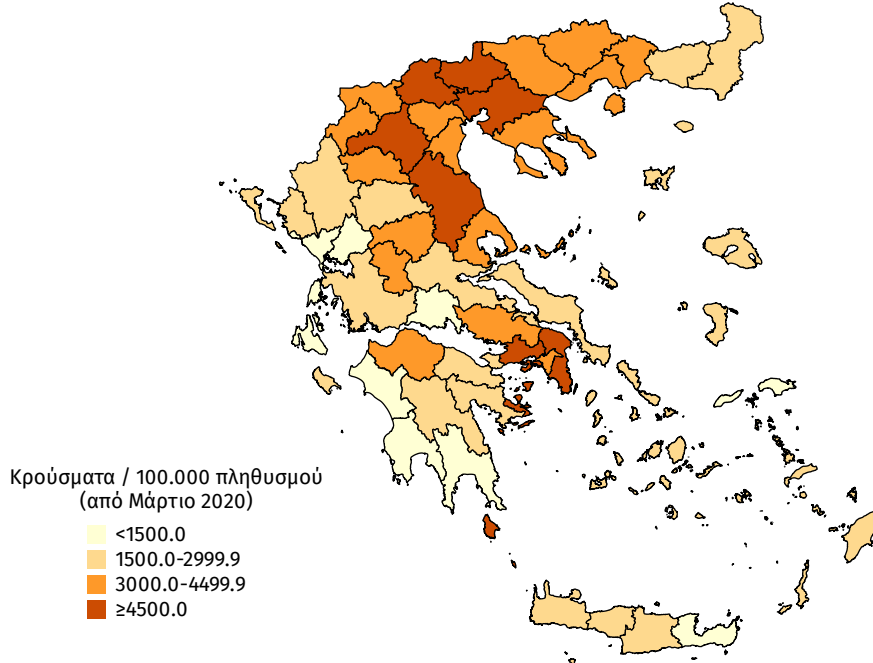

**Διάγραμμα 8: Χάρτης επίπτωσης τελευταίων δεκατεσσάρων ημερών επιβεβαιωμένων κρουσμάτων COVID-19, 09 Ιουνίου 2021**

Με βάση τον τόπο μόνιμης κατοικίας, ή προσωρινής διαμονής (για τους προσωρινά διαμένοντες)

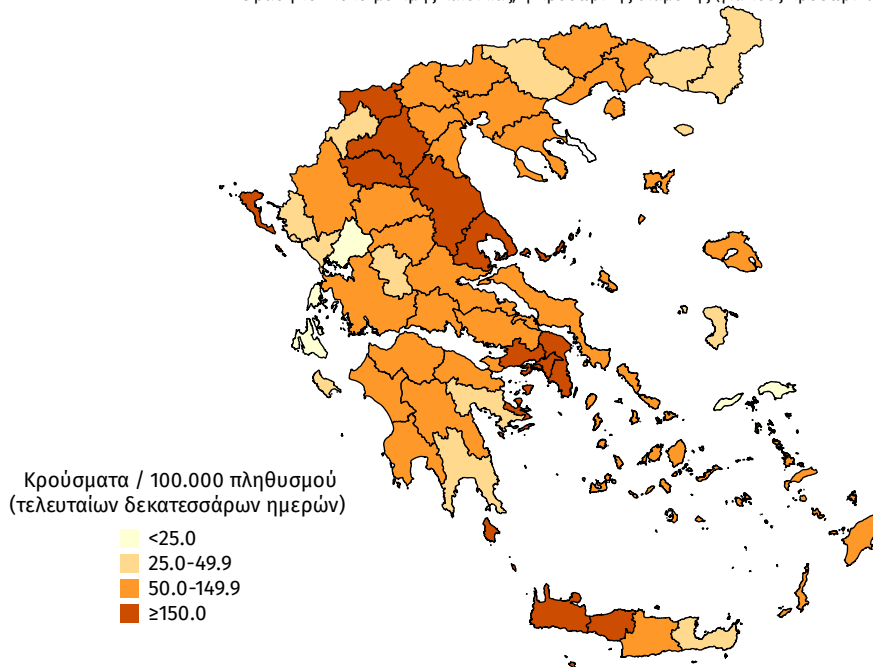

### Συγκεντρωτικά στοιχεία της εβδομάδας 31 Μαΐου 2021 - 06 Ιουνίου 2021 (2021-W22)

Την εβδομάδα 31 Μαΐου 2021 - 06 Ιουνίου 2021 (2021-W22) το ποσοστό θετικότητας ήταν **2.49%** σε σύνολο **291.903** εργαστηριακών ελέγχων (RT-PCR/Rapid-Ag) και **0.12%** σε σύνολο **3.151.519** αυτοδιαγνωστικών ελέγχων. Στο σύνολο των ελέγχων, το ποσοστό θετικότητας ήταν **0.22%**.

Πίνακας 3: Ποσοστό θετικότητας στο σύνολο των ελέγχων ανά Περιφερειακή Ενότητα με δεδομένα από 31 Μαΐου 2021 έως 06 Ιουνίου 2021 (2021-W22)

ΠΕΡΙΦΕΡΕΙΑΚΗ ΕΝΟΤΗΤΑ	ΠΟΣΟΣΤΟ ΘΕΤΙΚΟΤΗΤΑΣ	ΠΕΡΙΦΕΡΕΙΑΚΗ ΕΝΟΤΗΤΑ	ΠΟΣΟΣΤΟ ΘΕΤΙΚΟΤΗΤΑΣ	ΠΕΡΙΦΕΡΕΙΑΚΗ ΕΝΟΤΗΤΑ	ΠΟΣΟΣΤΟ ΘΕΤΙΚΟΤΗΤΑΣ
ΑΙΤΩΛΟΑΚΑΡΝΑΝΙΑΣ	0,27%	ΙΚΑΡΙΑΣ	0,00%	ΝΑΞΟΥ	0,40%
ΑΝΑΤΟΛΙΚΗΣ ΑΤΤΙΚΗΣ	0,22%	ΙΩΑΝΝΙΝΩΝ	0,22%	ΝΗΣΩΝ	0,14%
ΑΝΔΡΟΥ	0,11%	ΚΑΒΑΛΑΣ	0,14%	ΝΟΤΙΟΥ ΤΟΜΕΑ ΑΘΗΝΩΝ	0,22%
ΑΡΓΟΛΙΔΑΣ	0,09%	ΚΑΛΥΜΝΟΥ	0,04%	ΞΑΝΘΗΣ	0,11%
ΑΡΚΑΔΙΑΣ	0,13%	ΚΑΡΔΙΤΣΑΣ	0,14%	ΠΑΡΟΥ	0,05%
ΑΡΤΑΣ	0,04%	ΚΑΡΠΑΘΟΥ	0,14%	ΠΕΙΡΑΙΩΣ	0,37%
ΑΧΑΪΑΣ	0,20%	ΚΑΣΤΟΡΙΑΣ	0,10%	ΠΕΛΛΑΣ	0,13%
ΒΟΙΩΤΙΑΣ	0,22%	ΚΕΑΣ - ΚΥΘΟΥ	0,00%	ΠΕΡΙΑΣ	0,33%
ΒΟΡΕΙΟΥ ΤΟΜΕΑ ΑΘΗΝΩΝ	0,19%	ΚΕΝΤΡΙΚΟΥ ΤΟΜΕΑ ΑΘΗΝΩΝ	0,34%	ΠΡΕΒΕΖΑΣ	0,04%
ΓΡΕΒΕΝΩΝ	0,42%	ΚΕΡΚΥΡΑΣ	0,34%	ΡΕΘΥΜΝΟΥ	0,19%
ΔΡΑΜΑΣ	0,10%	ΚΕΦΑΛΛΗΝΙΑΣ	0,02%	ΡΟΔΟΠΗΣ	0,08%
ΔΥΤΙΚΗΣ ΑΤΤΙΚΗΣ	0,34%	ΚΙΛΚΙΣ	0,20%	ΡΟΔΟΥ	0,19%
ΔΥΤΙΚΟΥ ΤΟΜΕΑ ΑΘΗΝΩΝ	0,32%	ΚΟΖΑΝΗΣ	0,29%	ΣΑΜΟΥ	0,03%
ΕΒΡΟΥ	0,05%	ΚΟΡΙΝΘΙΑΣ	0,17%	ΣΕΡΡΩΝ	0,10%
ΕΥΒΟΙΑΣ	0,17%	ΚΩ	0,17%	ΣΠΟΡΑΔΩΝ	0,06%
ΕΥΡΥΤΑΝΙΑΣ	0,07%	ΛΑΚΩΝΙΑΣ	0,14%	ΣΥΡΟΥ	0,12%
ΖΑΚΥΝΘΟΥ	0,12%	ΛΑΡΙΣΑΣ	0,33%	ΤΗΝΟΥ	0,20%
ΗΛΕΙΑΣ	0,22%	ΛΑΣΙΘΙΟΥ	0,07%	ΤΡΙΚΑΛΩΝ	0,15%
ΗΜΑΘΙΑΣ	0,18%	ΛΕΣΒΟΥ	0,18%	ΦΘΙΩΤΙΔΑΣ	0,15%
ΗΡΑΚΛΕΙΟΥ	0,12%	ΛΕΥΚΑΔΑΣ	0,04%	ΦΛΩΡΙΝΑΣ	0,36%
ΘΑΣΟΥ	0,05%	ΛΗΜΝΟΥ	0,00%	ΦΩΚΙΑΣ	0,23%
ΘΕΣΠΡΩΤΙΑΣ	0,10%	ΜΑΓΝΗΣΙΑΣ	0,28%	ΧΑΛΚΙΔΙΚΗΣ	0,06%
ΘΕΣΣΑΛΟΝΙΚΗΣ	0,20%	ΜΕΣΣΗΝΙΑΣ	0,14%	ΧΑΝΙΩΝ	0,23%
ΘΗΡΑΣ	0,06%	ΜΗΛΟΥ	0,00%	ΧΙΟΥ	0,08%
ΙΘΑΚΗΣ	0,00%	ΜΥΚΟΝΟΥ	0,04%		

Διάγραμμα 9: Ποσοστό θετικότητας ανά ISO WEEK με βάση το σύνολο των ελεγχθέντων δειγμάτων COVID-19

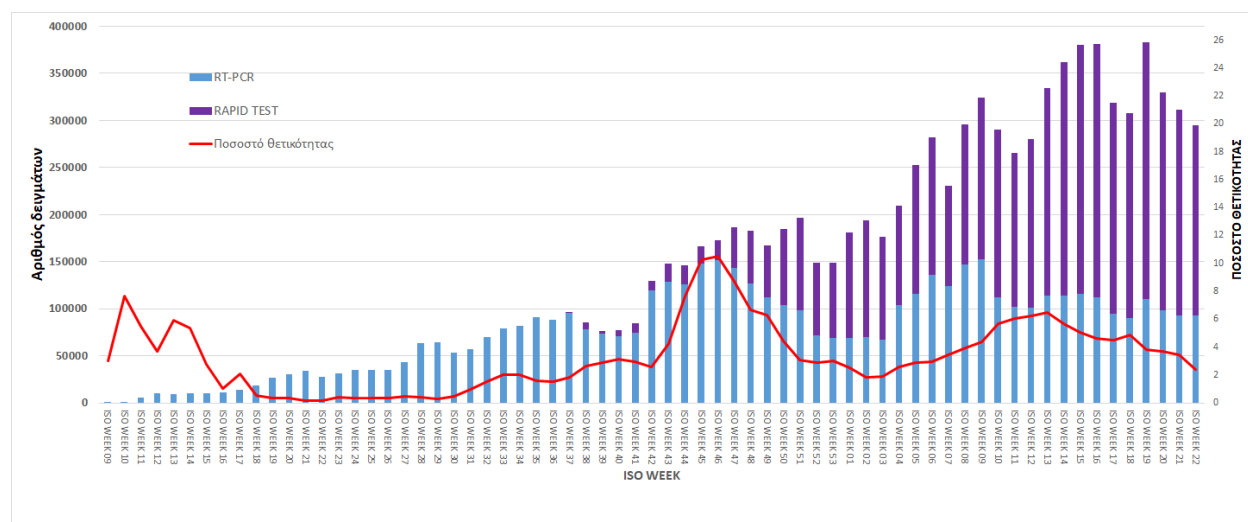

**Διάγραμμα 10:** Ποσοστό θετικότητας ανά ISO WEEK με βάση το σύνολο των αυτοδιαγνωστικών ελέγχων COVID-19

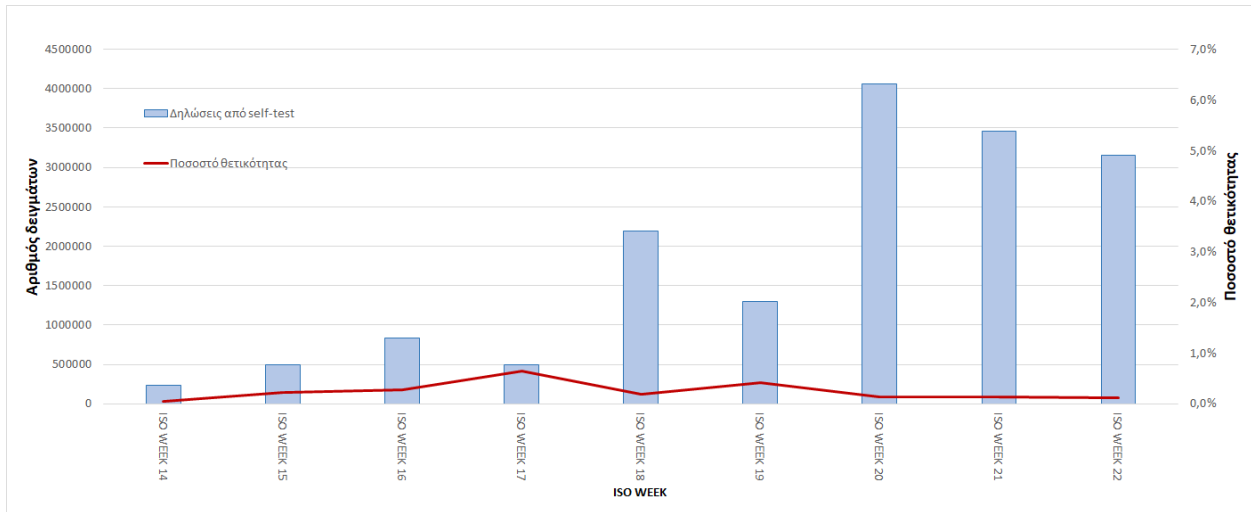

Την εβδομάδα 31 Μαΐου 2021 - 06 Ιουνίου 2021 (2021-W22) οι εισαγωγές νέων ασθενών ήταν **1.111**, ενώ το σύνολο των εξιτηρίων λόγω ίασης ήταν **1.511**. Ο λόγος εισαγωγών νέων ασθενών προς εξιτήρια λόγω ίασης ήταν **0.74**.

**Διάγραμμα 11:** Σύνολο εισαγωγών νέων ασθενών, εξιτηρίων και θανάτων από ISO WEEK 36 έως ISO WEEK 22

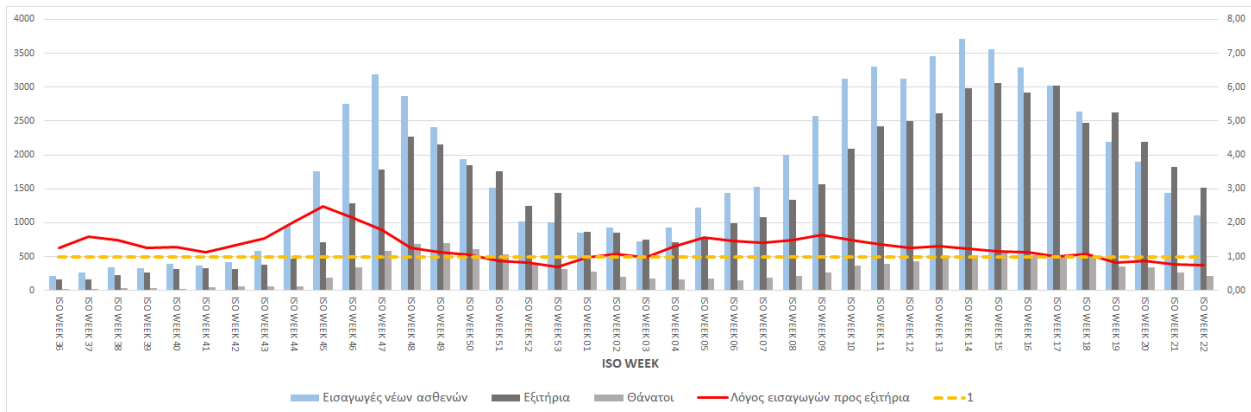



**Παράρτημα 1: Επιδημικές καμπύλες κρουσμάτων COVID-19 με βάση την δηλωθείσα διεύθυνση μόνιμης κατοικίας του κρούσματος ή τη διεύθυνση προσωρινής διαμονής για τους τουρίστες και άλλους προσωρινά διαμένοντες στην Ελλάδα. Συμπεριλαμβάνονται τόσο κρούσματα με ιστορικό ταξιδιού όσο και κρούσματα με πιθανή εγχώρια μετάδοση.**

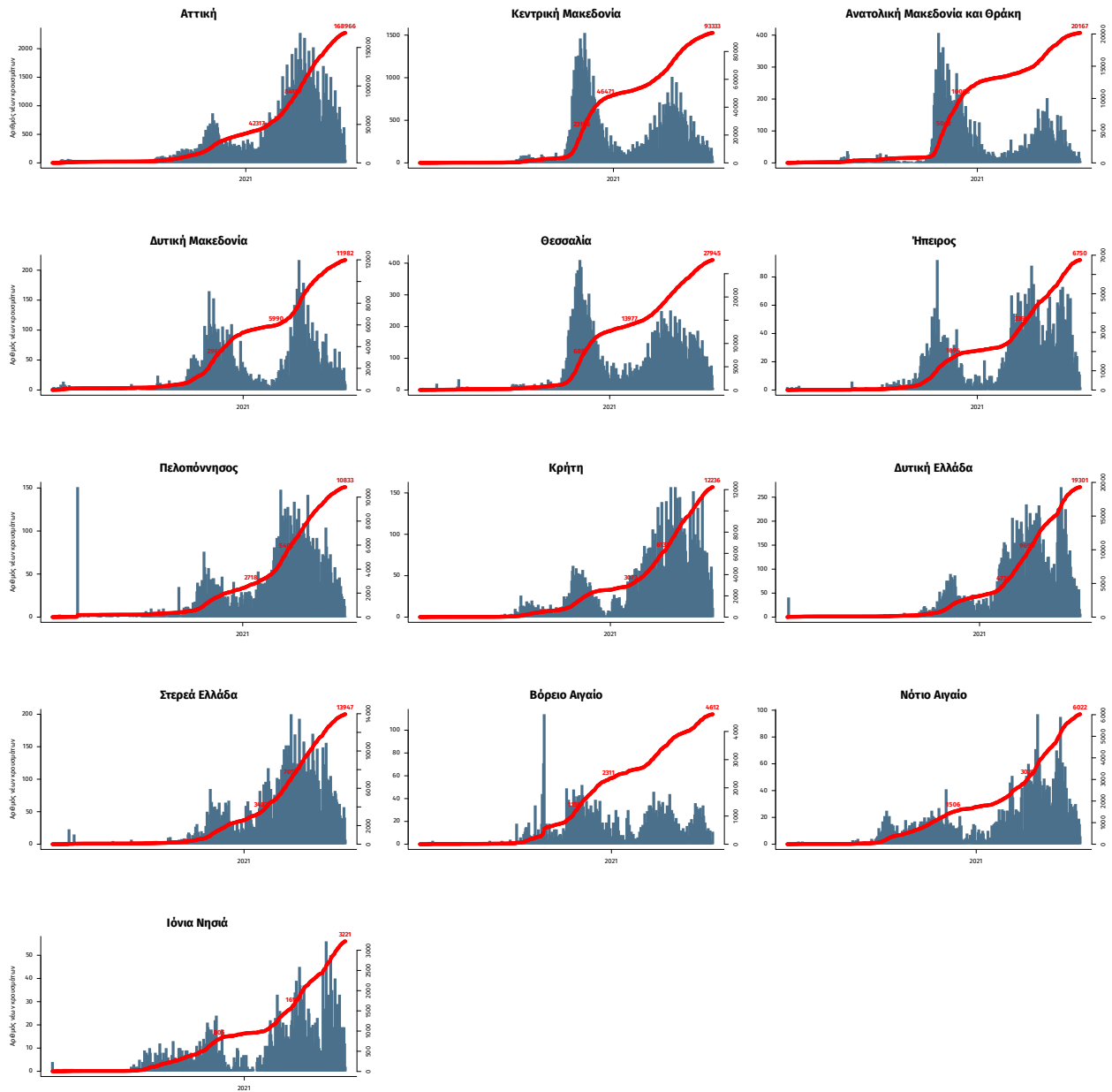

Σημ.: οι στήλες εκφράζουν τον αριθμό νέων κρουσμάτων με βάση την ημερομηνία λήψης εργαστηριακού δείγματος, και όχι με βάση την ημερομηνία ανακοίνωσης των κρουσμάτων.