

## Ημερήσια έκθεση επιδημιολογικής επιτήρησης λοίμωξης από το νέο κορωνοϊό (COVID-19)

Δεδομένα έως 11 Ιουνίου 2021, ώρα 15:00

### Εισαγωγή

Τα στοιχεία που παρουσιάζονται αφορούν περιστατικά από την επιδημιολογική επιτήρηση της νόσου από το νέο κορωνοϊό (COVID-19), με βάση τα δεδομένα που έχουν δηλωθεί στον ΕΟΔΥ και καταγραφεί μέχρι τις 11 Ιουνίου 2021 (ώρα 15:00).

Τα **νέα εργαστηριακά επιβεβαιωμένα κρούσματα** της νόσου που καταγράφηκαν τις τελευταίες 24 ώρες είναι **791**, εκ των οποίων **1** εντοπίστηκε κατόπιν ελέγχων στις πύλες εισόδου της χώρας. Ο **συνολικός αριθμός** των κρουσμάτων ανέρχεται σε **413.954** (ημερήσια μεταβολή +0.2%), εκ των οποίων **51.2% άνδρες**.<sup>1</sup> Με βάση τα επιβεβαιωμένα κρούσματα των τελευταίων 7 ημερών, 35 θεωρούνται σχετιζόμενα με ταξίδι από το εξωτερικό και 1.393 είναι σχετιζόμενα με ήδη γνωστό κρούσμα.

**Ημερήσια εξέλιξη της πανδημίας:** Η ημερήσια κατανομή των επιβεβαιωμένων κρουσμάτων είναι η ακόλουθη (η γραμμή παριστάνει την συνολική, αθροιστική κατανομή των κρουσμάτων).

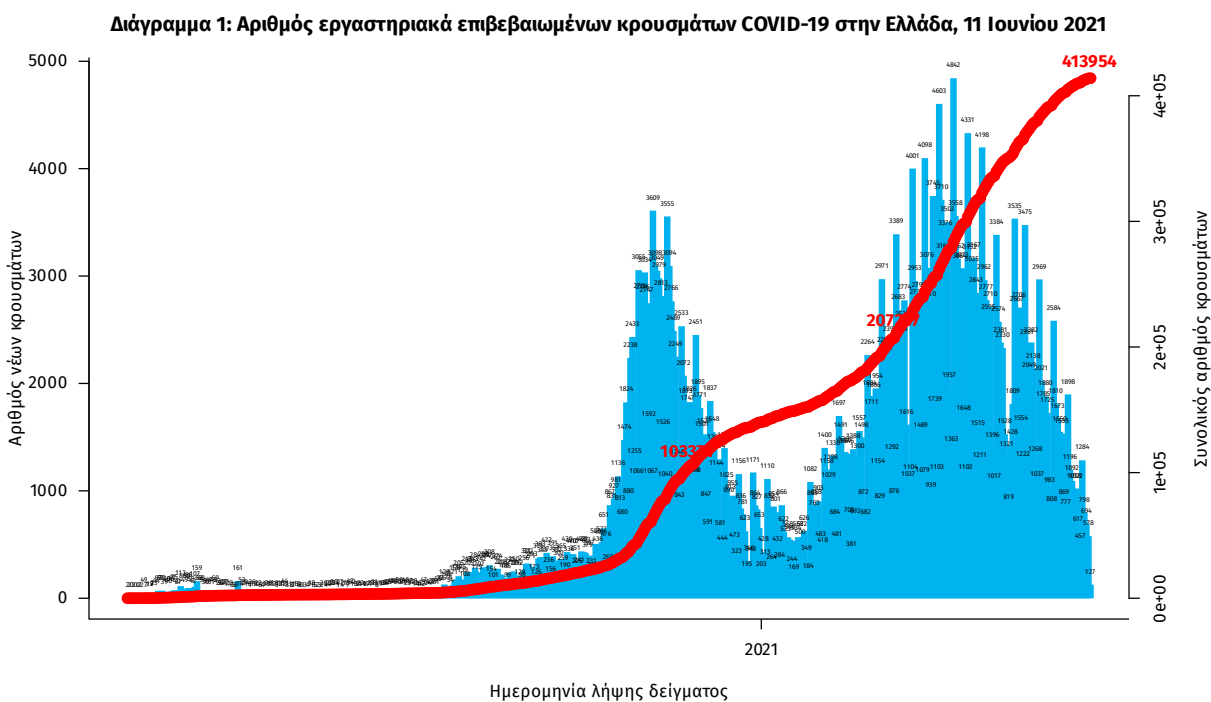

Σημ.: οι στήλες στο Διάγραμμα 1 εκφράζουν τον αριθμό νέων κρουσμάτων με βάση την ημερομηνία λήψης εργαστηριακού δείγματος, και όχι με βάση την ημερομηνία ανακοίνωσης των κρουσμάτων.

<sup>1</sup> Ο συνολικός αριθμός επιβεβαιωμένων κρουσμάτων έχει αναθεωρηθεί κατόπιν ελέγχου των δεδομένων.

Οι νέοι **θάνατοι** ασθενών με COVID-19 είναι **11**, ενώ από την έναρξη της επιδημίας έχουν καταγραφεί συνολικά **12.381 θάνατοι**. Το 95.2% είχε υποκείμενο νόσημα ή/και ηλικία 70 ετών και άνω.

**Διάγραμμα 2: Αριθμός εργαστηριακά επιβεβαιωμένων θανάτων με COVID-19 στην Ελλάδα, 11 Ιουνίου 2021**

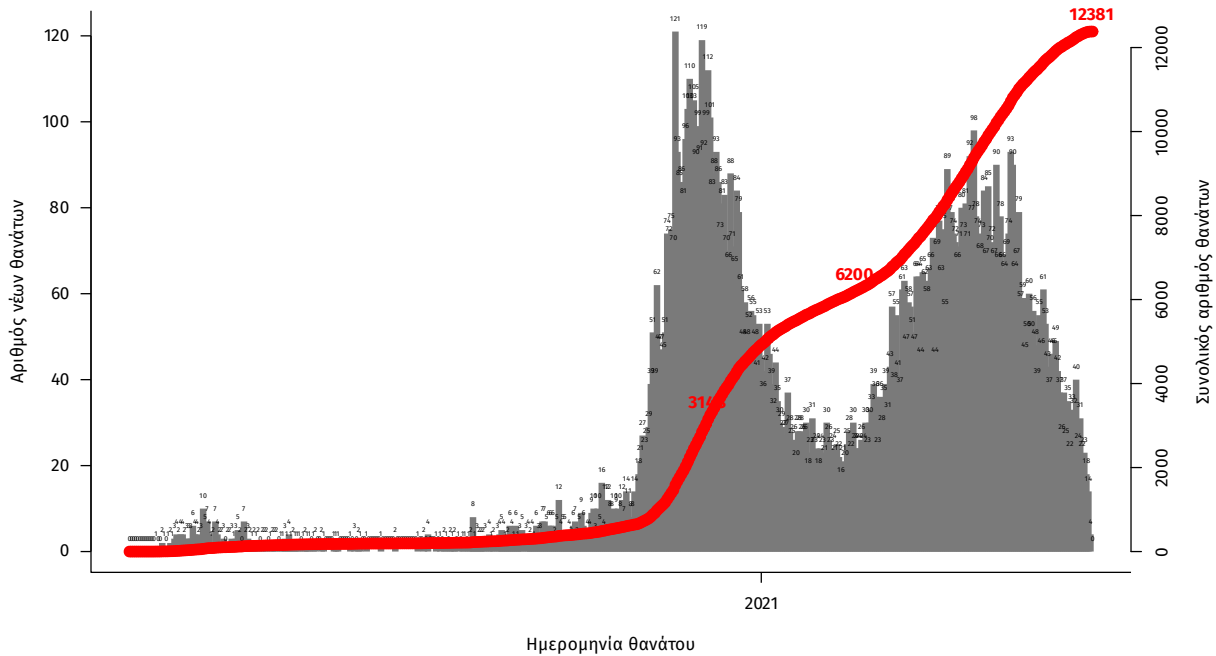

Σημ.: οι στήλες στο Διάγραμμα 2 εκφράζουν τον αριθμό νέων θανάτων με βάση την ημερομηνία θανάτου

Η διαχρονική εξέλιξη των συνολικών κρουσμάτων και συνολικού αριθμού των θανάτων ασθενών COVID-19 παρουσιάζεται στο ακόλουθο διάγραμμα.

**Διάγραμμα 3: Διαχρονική εξέλιξη εργαστηριακά επιβεβαιωμένων κρουσμάτων και θανάτων**

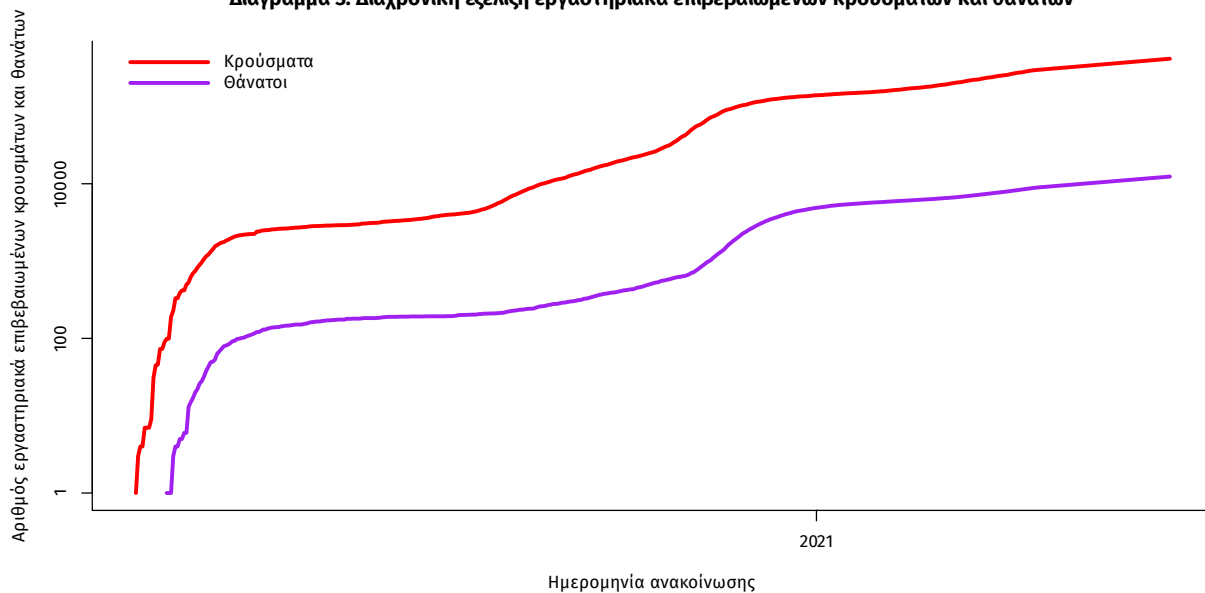

Σημ.: ευθεία γραμμή υποδηλώνει εκθετικό ρυθμό αύξησης της ασθένειας (σε λογαριθμική κλίμακα)

Ο αριθμός των ασθενών που νοσηλεύονται **διασωληνωμένοι** είναι **375** (65.5% άνδρες). Η **διάμεση ηλικία** τους είναι **67** έτη. Το 86.9% έχει υποκείμενο νόσημα ή/και ηλικία 70 ετών και άνω. Από την αρχή της πανδημίας έχουν εξέλθει από τις ΜΕΘ **2.549** ασθενείς. Οι εισαγωγές<sup>2</sup> νέων ασθενών Covid-19 στα νοσοκομεία της επικράτειας είναι **119** (ημερήσια μεταβολή **+16.67%**). Ο μέσος όρος εισαγωγών του επταημέρου είναι **128** ασθενείς. Η διάμεση ηλικία των κρουσμάτων είναι **43** έτη (εύρος 0.2 έως 106 έτη), ενώ η διάμεση ηλικία των θανόντων είναι **78** έτη (εύρος 0.2 έως 106 έτη).

**Διάγραμμα 4:** Ηλικιακή Κατανομή κρουσμάτων, νοσηλευόμενων στις ΜΕΘ και ασθενών που απεβίωσαν από την αρχή της πανδημίας

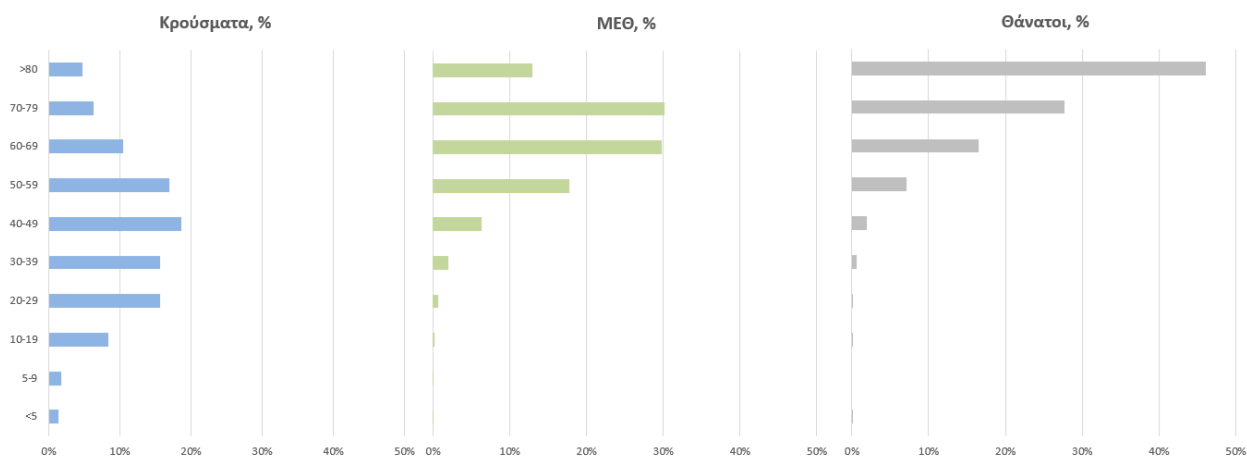

Ακολούθως παρουσιάζεται η ηλικιακή κατανομή των (α) συνολικών κρουσμάτων, (β) των περιστατικών που κατέληξαν σε θάνατο και (γ) των ασθενών που νοσηλεύονται διασωληνωμένοι:

Πίνακας 1: Ηλικιακή κατανομή επιβεβαιωμένων κρουσμάτων COVID-19

	Σύνολο κρουσμάτων COVID-19*	Θάνατοι ασθενών με COVID-19	Νοσηλευόμενοι διασωληνωθέντες
<b>Σύνολο</b>			
0 – 17 ετών	36485 (8.9%)	3 (0.0%)	0 (0.0%)
18 – 39 ετών	139423 (34.1%)	86 (0.7%)	8 (2.1%)
40 – 64 ετών	169144 (41.4%)	1923 (15.5%)	145 (38.7%)
65 και άνω	63911 (15.6%)	10369 (83.7%)	222 (59.2%)
<b>Άνδρες</b>			
0 – 17 ετών	19346 (9.3%)	1 (0.0%)	0 (0.0%)
18 – 39 ετών	73776 (35.3%)	68 (1.0%)	6 (2.4%)
40 – 64 ετών	85326 (40.8%)	1307 (18.4%)	98 (39.8%)
65 και άνω	30507 (14.6%)	5745 (80.7%)	142 (57.7%)
<b>Γυναίκες</b>			
0 – 17 ετών	17137 (8.6%)	2 (0.0%)	0 (0.0%)
18 – 39 ετών	65641 (32.8%)	18 (0.3%)	2 (1.6%)
40 – 64 ετών	83802 (41.9%)	616 (11.7%)	47 (36.4%)
65 και άνω	33398 (16.7%)	4624 (87.9%)	80 (62.0%)

\* Τα στοιχεία αφορούν τα κρούσματα εκείνα για τα οποία είναι γνωστή και επιβεβαιωμένη η ηλικία τους

<sup>2</sup>τα δεδομένα αφορούν τις εισαγωγές της προηγούμενης μέρας που έχουν δηλωθεί στο ΕΚΑΒ.

**Κατανομή ανακοινωθέντων εγχώριων κρουσμάτων:** Από το σύνολο των **791 νέων** κρουσμάτων του νέου ιού στη χώρα **6** είναι εισαγόμενα εκ των οποίων **1** εντοπίστηκε κατόπιν ελέγχων στις πύλες εισόδου της χώρας Η κατανομή των **785** νέων εγχώριων κρουσμάτων ανά Περιφερειακή Ενότητα παρουσιάζεται στον κατωτέρω πίνακα.<sup>3</sup>

Πίνακας 2: Ημερήσιος αριθμός και κρούσματα ανά 100.000 πληθυσμού επιβεβαιωμένων εγχώριων κρουσμάτων COVID-19 ανά περιφερειακή ενότητα στις 11 Ιουνίου 2021

ΠΕΡΙΦΕΡΕΙΑΚΗ ΕΝΟΤΗΤΑ	ΚΡΟΥΣΜΑΤΑ	ΜΕΣΟΣ ΟΡΟΣ ΚΡΟΥΣΜΑΤΩΝ ΤΩΝ ΤΕΛΕΥΤΑΙΩΝ 7 ΗΜΕΡΩΝ		ΚΡΟΥΣΜΑΤΑ ΑΝΑ 100000 ΠΛΗΘΥΣΜΟ	ΠΕΡΙΦΕΡΕΙΑΚΗ ΕΝΟΤΗΤΑ	ΚΡΟΥΣΜΑΤΑ	ΜΕΣΟΣ ΟΡΟΣ ΚΡΟΥΣΜΑΤΩΝ ΤΩΝ ΤΕΛΕΥΤΑΙΩΝ 7 ΗΜΕΡΩΝ		ΚΡΟΥΣΜΑΤΑ ΑΝΑ 100000 ΠΛΗΘΥΣΜΟ
		ΗΜΕΡΩΝ	ΚΡΟΥΣΜΑΤΑ				ΗΜΕΡΩΝ	ΚΡΟΥΣΜΑΤΑ	
ΑΙΤΩΛΟΑΚΑΡΝΑΝΙΑΣ	8	8,86	3,8	ΝΑΞΟΥ	2	1,00	9,6		
ΑΝΑΤΟΛΙΚΗΣ ΑΤΤΙΚΗΣ	38	33,14	7,56	ΝΗΣΩΝ	3	1,43	4,02		
ΑΡΓΟΛΙΔΑΣ	4	1,57	4,12	ΝΟΤΙΟΥ ΤΟΜΕΑ ΑΘΗΝΩΝ	54	42,00	10,19		
ΑΡΚΑΔΙΑΣ	3	2,14	3,46	ΞΑΝΘΗΣ	3	4,29	2,7		
ΑΧΑΪΑΣ	18	14,29	5,8	ΠΑΡΟΥ	1	0,86	6,7		
ΒΟΙΩΤΙΑΣ	8	8,00	6,78	ΠΕΙΡΑΙΩΣ	66	44,57	14,7		
ΒΟΡΕΙΟΥ ΤΟΜΕΑ ΑΘΗΝΩΝ	50	37,86	8,45	ΠΕΛΛΑΣ	2	2,00	1,43		
ΓΡΕΒΕΝΩΝ	1	1,43	3,15	ΠΙΕΡΙΑΣ	17	8,86	13,42		
ΔΡΑΜΑΣ	2	3,00	2,03	ΠΡΕΒΕΖΑΣ	1	0,86	1,74		
ΔΥΤΙΚΗΣ ΑΤΤΙΚΗΣ	26	12,14	16,16	ΡΕΘΥΜΝΟΥ	4	5,00	4,67		
ΔΥΤΙΚΟΥ ΤΟΜΕΑ ΑΘΗΝΩΝ	55	46,00	11,23	ΡΟΔΟΥ	6	4,71	5,01		
ΕΒΡΟΥ	1	2,29	0,68	ΣΑΜΟΥ	1	0,14	3,03		
ΕΥΒΟΙΑΣ	17	14,71	8,06	ΣΕΡΡΩΝ	4	2,71	2,27		
ΗΛΕΙΑΣ	8	4,71	5,02	ΣΠΟΡΑΔΩΝ	1	0,29	7,25		
ΗΜΑΘΙΑΣ	8	5,71	5,69	ΤΡΙΚΑΛΩΝ	10	3,71	7,63		
ΗΡΑΚΛΕΙΟΥ	25	13,43	8,18	ΦΘΙΩΤΙΔΑΣ	6	4,57	3,79		
ΘΕΣΣΑΛΟΝΙΚΗΣ	84	65,71	7,57	ΦΛΩΡΙΝΑΣ	3	3,43	5,83		
ΘΗΡΑΣ	1	1,29	5,3	ΦΩΚΙΔΑΣ	2	1,43	4,96		
ΙΩΑΝΝΙΝΩΝ	3	6,43	1,79	ΧΑΛΚΙΔΙΚΗΣ	3	2,14	2,83		
ΚΑΡΔΙΤΣΑΣ	4	2,71	3,52	ΧΑΝΙΩΝ	10	12,86	6,39		
ΚΑΣΤΟΡΙΑΣ	1	1,14	1,99	ΥΠΟ ΔΙΕΡΕΥΝΗΣΗ	40				
ΚΕΝΤΡΙΚΟΥ ΤΟΜΕΑ ΑΘΗΝΩΝ	108	100,00	10,49						
ΚΕΡΚΥΡΑΣ	10	9,29	9,58						
ΚΕΦΑΛΛΗΝΙΑΣ	1	0,14	2,79						
ΚΙΛΙΚΙΑΣ	3	2,86	3,73						
ΚΟΖΑΝΗΣ	16	11,14	10,65						
ΚΩ	6	3,43	17,44						
ΛΑΚΩΝΙΑΣ	4	2,86	4,49						
ΛΑΡΙΣΣΑΣ	14	24,43	4,92						
ΛΕΣΒΟΥ	2	5,43	2,31						
ΜΑΓΝΗΣΙΑΣ	11	12,86	5,79						
ΜΕΣΣΗΝΙΑΣ	5	3,71	3,13						
ΜΥΚΟΝΟΥ	1	1,29	9,87						

<sup>3</sup> Η παρούσα κατανομή δύναται να τροποποιηθεί ανάλογα τα διαθέσιμα επιδημιολογικά δεδομένα, αναγράφονται μόνο οι ΠΕ με καταγεγραμμένα κρούσματα

**Δείγματα που έχουν ελεγχθεί:** Από την 1η Ιανουαρίου 2020 μέχρι σήμερα, στα εργαστήρια που διενεργούν ελέγχους για τον νέο κορωνοϊό (SARS-CoV-2) και που δηλώνουν συστηματικά το σύνολο των δειγμάτων που ελέγχουν, έχουν συνολικά ελεγχθεί **5.219.105** κλινικά δείγματα ενώ από Μονάδες Υγείας και Κλιμάκια του ΕΟΔΥ που διενεργούν ελέγχους Rapid Ag έχουν ελεγχθεί **4.775.214** δείγματα. Ο μέσος όρος του επημετέρου είναι **38.981** δειγματοληπτικοί έλεγχοι.

**Αυτοδιαγνωστικοί έλεγχοι (Self-tests):** Έως 10 Ιουνίου 2021, έχουν καταγραφεί ηλεκτρονικά **18.813.473** δηλώσεις αποτελέσματος αυτοδιαγνωστικού ελέγχου, ενώ **355.916** άτομα προσήλθαν για επανέλεγχο.

**Μαζικές Δειγματοληψίες ΕΟΔΥ:** Στις 10 Ιουνίου 2021, πραγματοποιήθηκαν 132 δράσεις δειγματοληπτικών ελέγχων από τις Κινητές Ομάδες Υγείας (ΚΟΜΥ) του ΕΟΔΥ, στις οποίες διενεργήθηκαν 9.639 έλεγχοι Rapid Ag και ανευρέθηκαν 97 θετικά (1,01%).

**Διάγραμμα 5: Ελεγχθέντα δείγματα COVID-19, 11 Ιουνίου 2021**

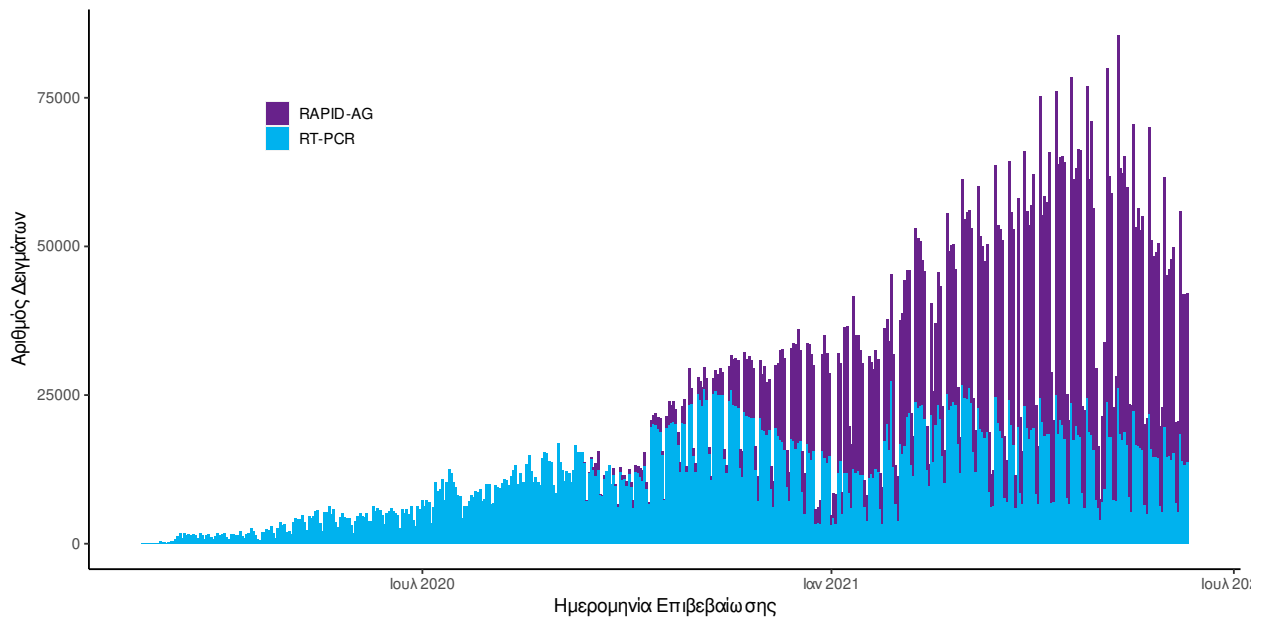

**Διάγραμμα 6: Ελεγχθέντα δείγματα αυτοδιαγνωστικών ελέγχων COVID-19, 11 Ιουνίου 2021**

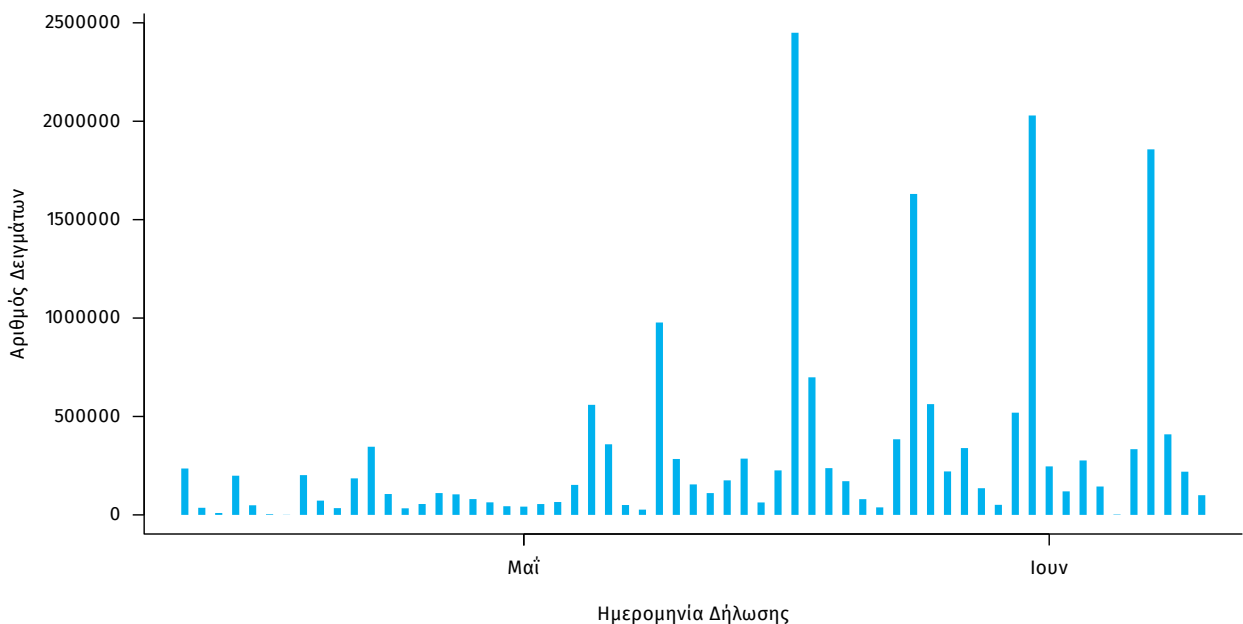

**Γεωγραφική διασπορά:** Ο χάρτης αποτυπώνει τη γεωγραφική κατανομή των συνολικών κρουσμάτων COVID-19 (από την αρχή της επιδημίας) ανά Περιφερειακή Ενότητα της χώρας, με βάση την δηλωθείσα διεύθυνση μόνιμης κατοικίας του ασθενούς, ή τη διεύθυνση προσωρινής διαμονής για τους τουρίστες και άλλους προσωρινά διαμένοντες στην Ελλάδα. Συμπεριλαμβάνονται τόσο κρούσματα με ιστορικό ταξιδιού (“εισαγόμενα”) όσο και κρούσματα με πιθανή εγχώρια μετάδοση.

**Διάγραμμα 7: Χάρτης αθροιστικής επίπτωσης επιβεβαιωμένων κρουσμάτων COVID-19, 11 Ιουνίου 2021**

Με βάση τον τόπο μόνιμης κατοικίας, ή προσωρινής διαμονής (για τους προσωρινά διαμένοντες)

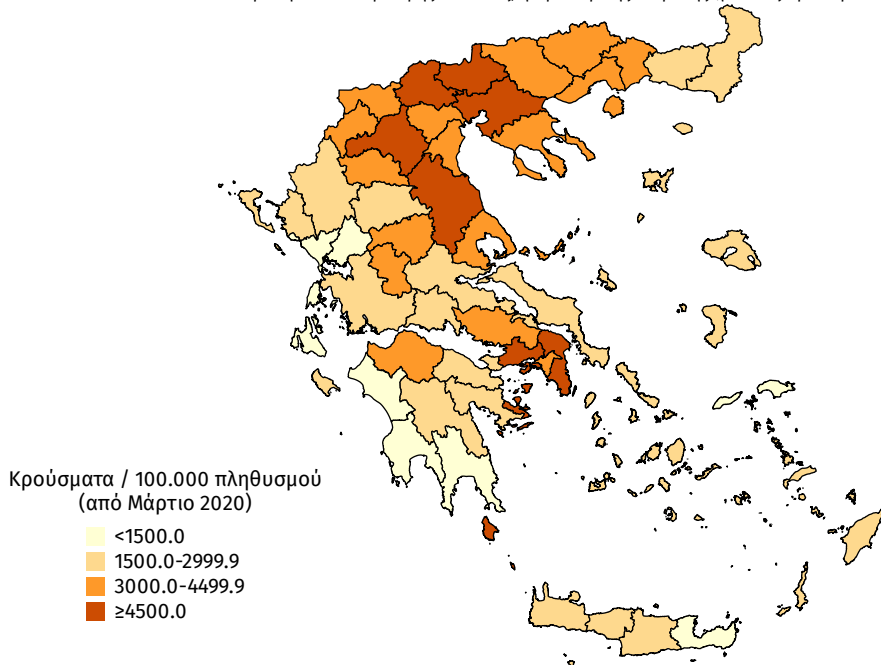

**Διάγραμμα 8: Χάρτης επίπτωσης τελευταίων δεκατεσσάρων ημερών επιβεβαιωμένων κρουσμάτων COVID-19, 11 Ιουνίου 2021**

Με βάση τον τόπο μόνιμης κατοικίας, ή προσωρινής διαμονής (για τους προσωρινά διαμένοντες)

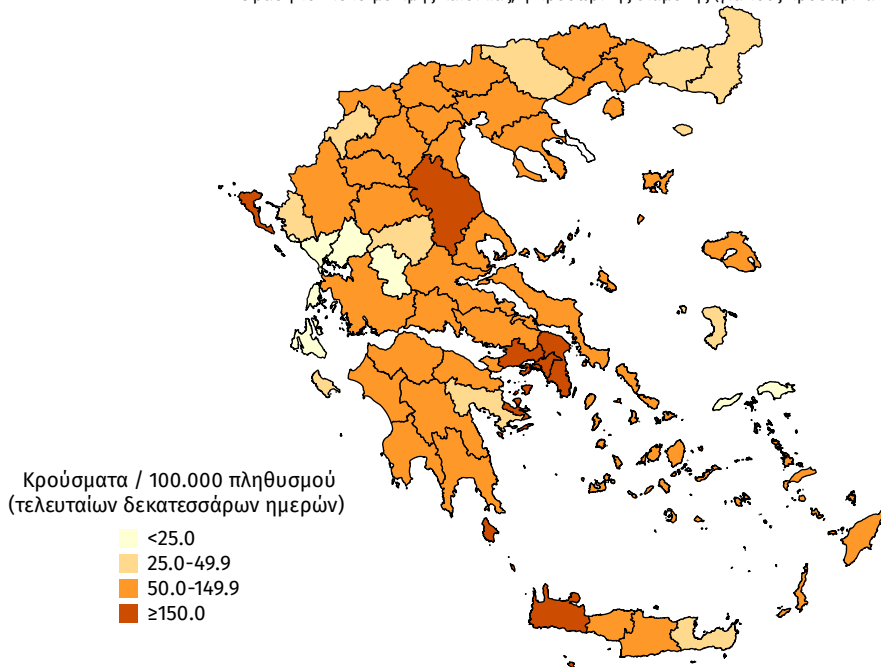

**Παράρτημα 1: Επιδημικές καμπύλες κρουσμάτων COVID-19 με βάση την δηλωθείσα διεύθυνση μόνιμης κατοικίας του κρούσματος ή τη διεύθυνση προσωρινής διαμονής για τους τουρίστες και άλλους προσωρινά διαμένοντες στην Ελλάδα. Συμπεριλαμβάνονται τόσο κρούσματα με ιστορικό ταξιδιού όσο και κρούσματα με πιθανή εγχώρια μετάδοση.**

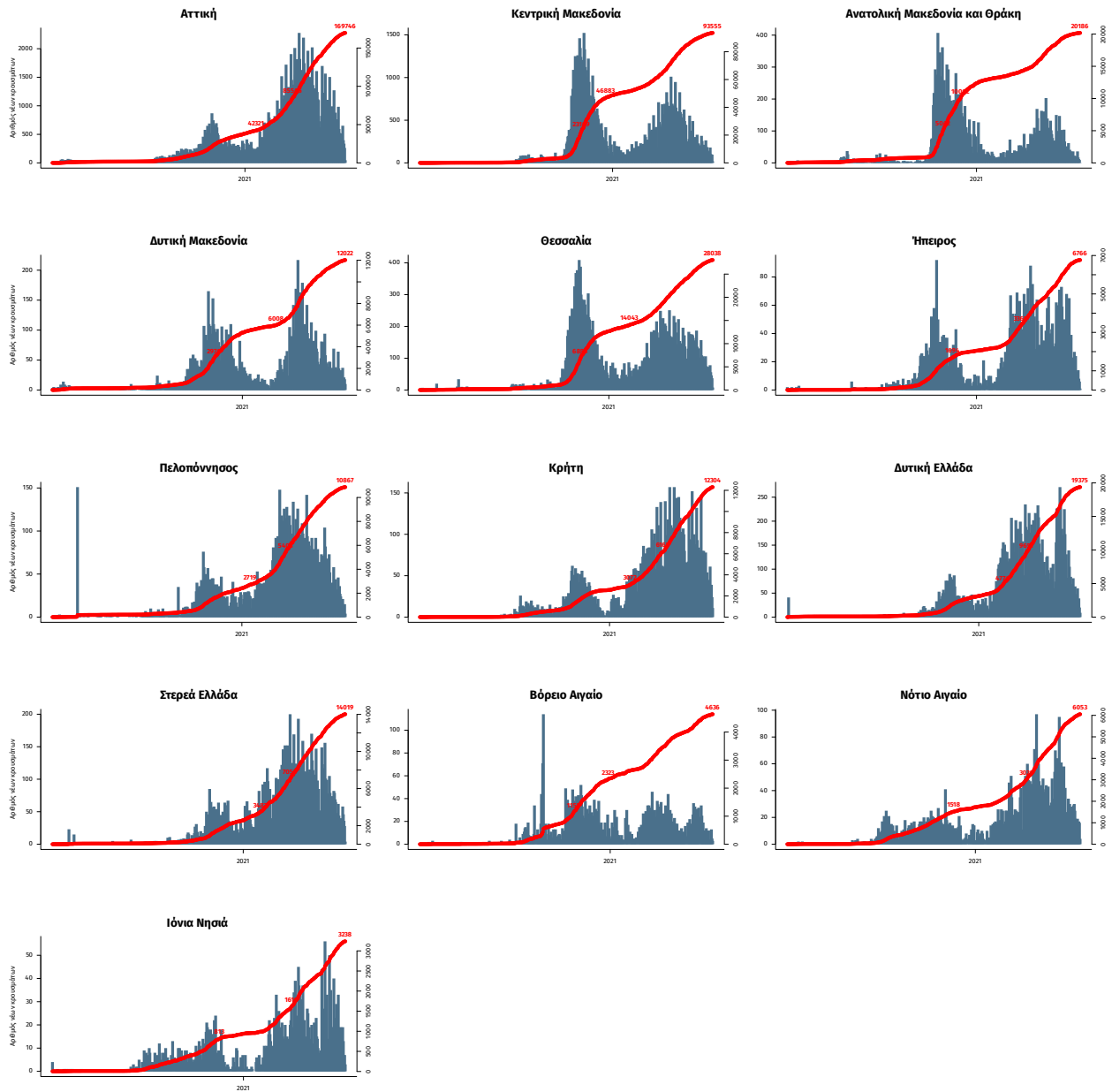

Σημ.: οι στήλες εκφράζουν τον αριθμό νέων κρουσμάτων με βάση την ημερομηνία λήψης εργαστηριακού δείγματος, και όχι με βάση την ημερομηνία ανακοίνωσης των κρουσμάτων.