



ΕΘΝΙΚΟΣ ΟΡΓΑΝΙΣΜΟΣ
ΔΗΜΟΣΙΑΣ ΥΓΕΙΑΣ

Ημερήσια έκθεση επιδημιολογικής επιτήρησης λοίμωξης από το νέο κορωνοϊό (COVID-19)

Δεδομένα έως 19 Ιουνίου 2021, ώρα 15:00

Εισαγωγή

Τα στοιχεία που παρουσιάζονται αφορούν περιστατικά από την επιδημιολογική επιτήρηση της νόσου από το νέο κορωνοϊό (COVID-19), με βάση τα δεδομένα που έχουν δηλωθεί στον ΕΟΔΥ και καταγραφεί μέχρι τις 19 Ιουνίου 2021 (ώρα 15:00).

Τα **νέα εργαστηριακά επιβεβαιωμένα κρούσματα** της νόσου που καταγράφηκαν τις τελευταίες 24 ώρες είναι **394**, εκ των οποίων **4** εντοπίστηκαν κατόπιν ελέγχων στις πύλες εισόδου της χώρας. Ο **συνολικός αριθμός** των κρουσμάτων ανέρχεται σε **418.095** (ημερήσια μεταβολή +0.1%), εκ των οποίων **51.2% άνδρες**.¹ Με βάση τα επιβεβαιωμένα κρούσματα των τελευταίων 7 ημερών, 24 θεωρούνται σχετιζόμενα με ταξίδι από το εξωτερικό και 933 είναι σχετιζόμενα με ήδη γνωστό κρούσμα.

Ημερήσια εξέλιξη της πανδημίας: Η ημερήσια κατανομή των επιβεβαιωμένων κρουσμάτων είναι η ακόλουθη (η γραμμή παριστάνει την συνολική, αθροιστική κατανομή των κρουσμάτων).

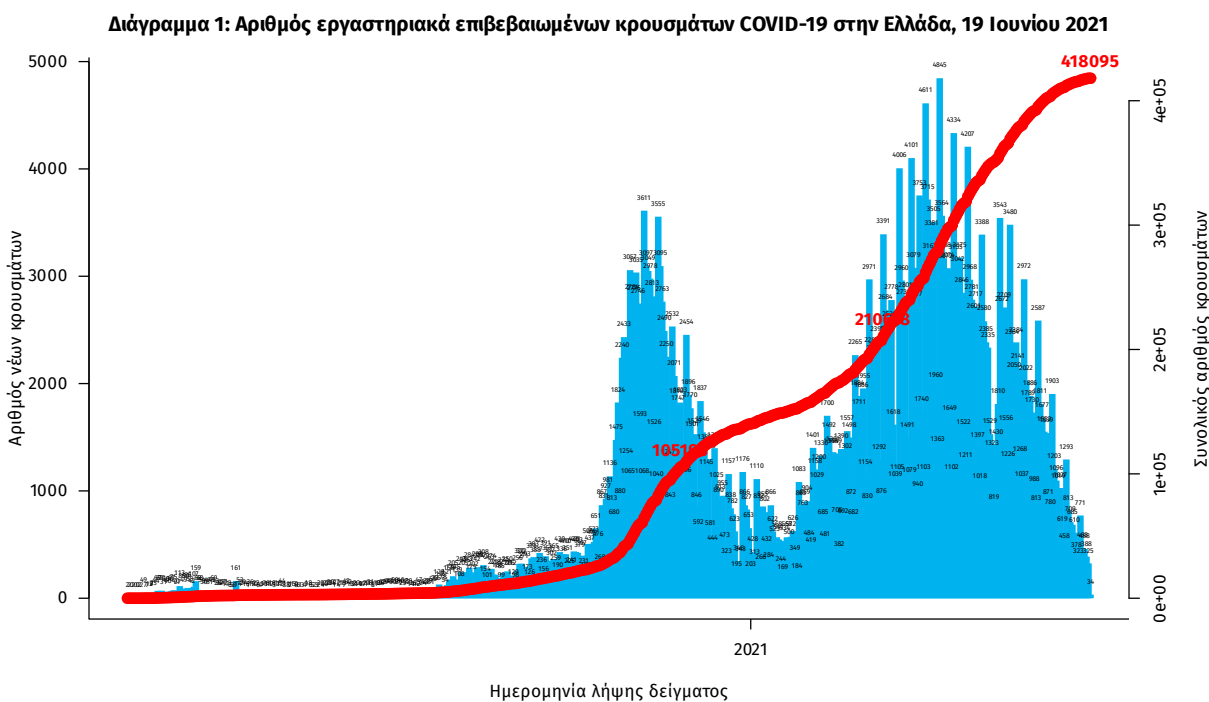

Σημ.: οι στήλες στο Διάγραμμα 1 εκφράζουν τον αριθμό νέων κρουσμάτων με βάση την ημερομηνία λήψης εργαστηριακού δείγματος, και όχι με βάση την ημερομηνία ανακοίνωσης των κρουσμάτων.

¹ Ο συνολικός αριθμός επιβεβαιωμένων κρουσμάτων έχει αναθεωρηθεί κατόπιν ελέγχου των δεδομένων.

Οι νέοι **θάνατοι** ασθενών με COVID-19 είναι **20**, ενώ από την έναρξη της επιδημίας έχουν καταγραφεί συνολικά **12.534 θάνατοι**. Το 95.2% είχε υποκείμενο νόσημα ή/και ηλικία 70 ετών και άνω.

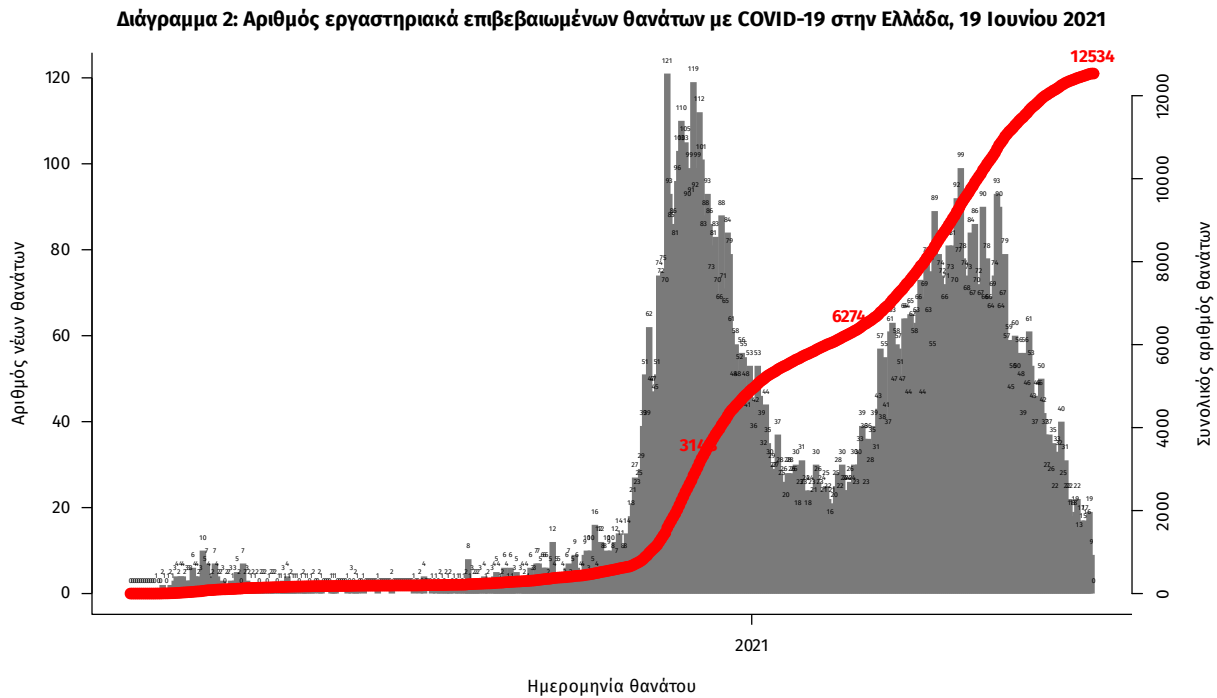

Σημ.: οι στήλες στο Διάγραμμα 2 εκφράζουν τον αριθμό νέων θανάτων με βάση την ημερομηνία θανάτου

Η διαχρονική εξέλιξη των συνολικών κρουσμάτων και συνολικού αριθμού των θανάτων ασθενών COVID-19 παρουσιάζεται στο ακόλουθο διάγραμμα.

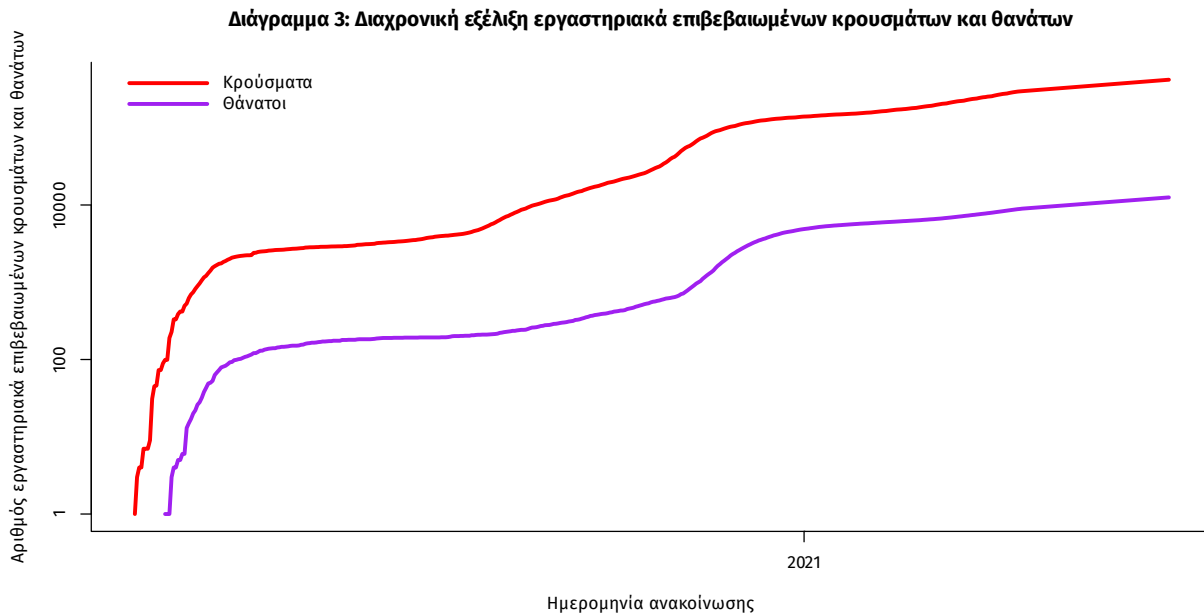

Σημ.: ευθεία γραμμή υποδηλώνει εκθετικό ρυθμό αύξησης της ασθένειας (σε λογαριθμική κλίμακα)

Ο αριθμός των ασθενών που νοσηλεύονται **διασωληνωμένοι** είναι **301** (64.5% άνδρες). Η **διάμεση ηλικία** τους είναι **67** έτη. Το 85.7% έχει υποκείμενο νόσημα ή/και ηλικία 70 ετών και άνω. Από την αρχή της πανδημίας έχουν εξέλθει από τις ΜΕΘ **2.609** ασθενείς. Οι εισαγωγές² νέων ασθενών Covid-19 στα νοσοκομεία της επικράτειας είναι **63** (ημερήσια μεταβολή **0%**). Ο μέσος όρος εισαγωγών του επταημέρου είναι **73** ασθενείς. Η διάμεση ηλικία των κρουσμάτων είναι **43** έτη (εύρος 0.2 έως 106 έτη), ενώ η διάμεση ηλικία των θανόντων είναι **78** έτη (εύρος 0.2 έως 106 έτη).

Διάγραμμα 4: Ηλικιακή Κατανομή κρουσμάτων, νοσηλευόμενων στις ΜΕΘ και ασθενών που απεβίωσαν από την αρχή της πανδημίας

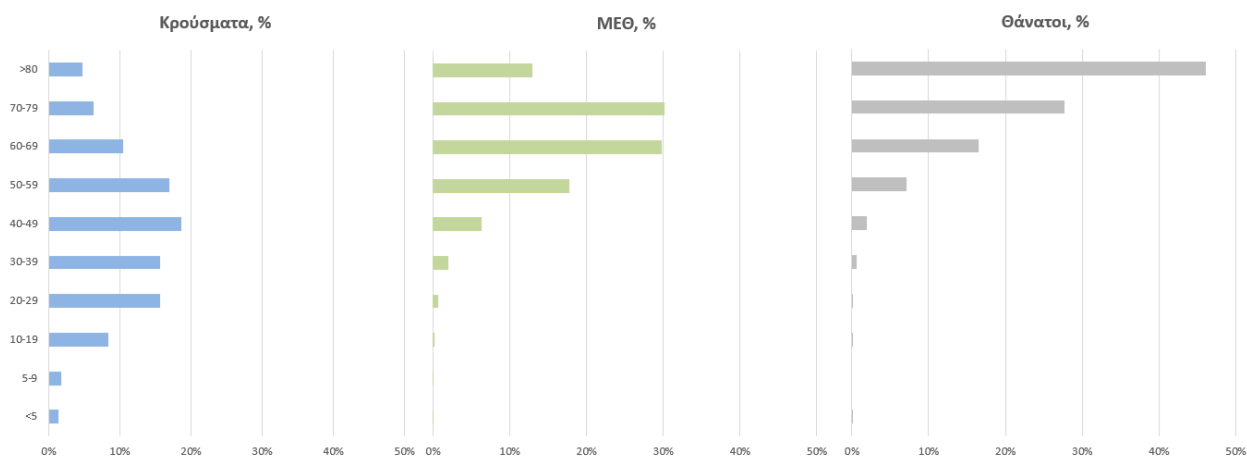

Ακολούθως παρουσιάζεται η ηλικιακή κατανομή των (α) συνολικών κρουσμάτων, (β) των περιστατικών που κατέληξαν σε θάνατο και (γ) των ασθενών που νοσηλεύονται διασωληνωμένοι:

Πίνακας 1: Ηλικιακή κατανομή επιβεβαιωμένων κρουσμάτων COVID-19

	Σύνολο κρουσμάτων COVID-19*	Θάνατοι ασθενών με COVID-19	Νοσηλευόμενοι διασωληνωθέντες
Σύνολο			
0 – 17 ετών	37106 (9.0%)	3 (0.0%)	0 (0.0%)
18 – 39 ετών	141182 (34.2%)	88 (0.7%)	5 (1.7%)
40 – 64 ετών	170550 (41.3%)	1949 (15.5%)	125 (41.5%)
65 και άνω	64248 (15.6%)	10494 (83.7%)	171 (56.8%)
Άνδρες			
0 – 17 ετών	19660 (9.3%)	1 (0.0%)	0 (0.0%)
18 – 39 ετών	74695 (35.4%)	70 (1.0%)	3 (1.5%)
40 – 64 ετών	86034 (40.8%)	1327 (18.4%)	86 (44.3%)
65 και άνω	30644 (14.5%)	5824 (80.6%)	105 (54.1%)
Γυναίκες			
0 – 17 ετών	17444 (8.6%)	2 (0.0%)	0 (0.0%)
18 – 39 ετών	66481 (32.9%)	18 (0.3%)	2 (1.9%)
40 – 64 ετών	84500 (41.8%)	622 (11.7%)	39 (36.4%)
65 και άνω	33598 (16.6%)	4670 (87.9%)	66 (61.7%)

* Τα στοιχεία αφορούν τα κρούσματα εκείνα για τα οποία είναι γνωστή και επιβεβαιωμένη η ηλικία τους

²τα δεδομένα αφορούν τις εισαγωγές της προηγούμενης μέρας που έχουν δηλωθεί στο ΕΚΑΒ.

Κατανομή ανακωινωθέντων εγχώριων κρουσμάτων: Από το σύνολο των **394 νέων** κρουσμάτων του νέου ιού στη χώρα **6** είναι εισαγόμενα εκ των οποίων **4** εντοπίστηκαν κατόπιν ελέγχων στις πύλες εισόδου της χώρας Η κατανομή των **388** νέων εγχώριων κρουσμάτων ανά Περιφερειακή Ενότητα παρουσιάζεται στον κατωτέρω πίνακα.³

Πίνακας 2: Ημερήσιος αριθμός και κρούσματα ανά 100.000 πληθυσμού επιβεβαιωμένων εγχώριων κρουσμάτων COVID-19 ανά περιφερειακή ενότητα στις 19 Ιουνίου 2021

ΠΕΡΙΦΕΡΕΙΑΚΗ ΕΝΟΤΗΤΑ	ΚΡΟΥΣΜΑΤΑ	ΜΕΣΟΣ ΟΡΟΣ ΚΡΟΥΣΜΑΤΩΝ ΤΩΝ ΤΕΛΕΥΤΑΙΩΝ 7 ΗΜΕΡΩΝ		ΚΡΟΥΣΜΑΤΑ ΑΝΑ 100000 ΠΛΗΘΥΣΜΟ	ΠΕΡΙΦΕΡΕΙΑΚΗ ΕΝΟΤΗΤΑ	ΚΡΟΥΣΜΑΤΑ	ΜΕΣΟΣ ΟΡΟΣ ΚΡΟΥΣΜΑΤΩΝ ΤΩΝ ΤΕΛΕΥΤΑΙΩΝ 7 ΗΜΕΡΩΝ		ΚΡΟΥΣΜΑΤΑ ΑΝΑ 100000 ΠΛΗΘΥΣΜΟ
		ΗΜΕΡΩΝ	ΚΡΟΥΣΜΑΤΑ ΑΝΑ 100000 ΠΛΗΘΥΣΜΟ				ΗΜΕΡΩΝ	ΚΡΟΥΣΜΑΤΑ ΑΝΑ 100000 ΠΛΗΘΥΣΜΟ	
ΑΙΤΩΛΟΑΚΑΡΝΑΝΙΑΣ	2	4,71	0,95	ΝΑΞΟΥ	1	0,57	4,8		
ΑΝΑΤΟΛΙΚΗΣ ΑΤΤΙΚΗΣ	25	21,57	4,98	ΝΗΣΩΝ	2	1,00	2,68		
ΑΡΓΟΛΙΔΑΣ	1	2,29	1,03	ΝΟΤΙΟΥ ΤΟΜΕΑ ΑΘΗΝΩΝ	24	25,71	4,53		
ΑΡΤΑΣ	1	0,14	1,47	ΞΑΝΘΗΣ	1	1,71	0,9		
ΑΧΑΪΑΣ	8	10,00	2,58	ΠΑΡΟΥ	4	1,86	26,8		
ΒΟΙΩΤΙΑΣ	4	5,29	3,39	ΠΕΙΡΑΪΩΣ	32	25,71	7,13		
ΒΟΡΕΙΟΥ ΤΟΜΕΑ ΑΘΗΝΩΝ	20	23,00	3,38	ΠΕΛΛΑΣ	2	0,71	1,43		
ΔΥΤΙΚΗΣ ΑΤΤΙΚΗΣ	11	6,43	6,84	ΠΙΕΡΙΑΣ	5	5,71	3,95		
ΔΥΤΙΚΟΥ ΤΟΜΕΑ ΑΘΗΝΩΝ	21	26,00	4,29	ΡΕΘΥΜΝΟΥ	6	4,57	7,01		
ΕΥΒΟΙΑΣ	11	9,29	5,22	ΡΟΔΟΥ	9	6,57	7,51		
ΗΛΕΙΑΣ	3	2,29	1,88	ΣΥΡΟΥ	1	0,14	4,65		
ΗΜΑΘΙΑΣ	5	3,00	3,56	ΤΡΙΚΑΛΩΝ	2	3,00	1,53		
ΗΡΑΚΛΕΪΟΥ	4	7,71	1,31	ΦΘΙΩΤΙΔΑΣ	3	2,43	1,9		
ΘΑΣΟΥ	2	0,14	14,52	ΧΑΛΚΙΔΙΚΗΣ	2	0,71	1,89		
ΘΕΣΣΑΛΟΝΙΚΗΣ	41	34,71	3,69	ΧΑΝΙΩΝ	3	6,00	1,92		
ΙΚΑΡΙΑΣ	3	0,57	30,36	ΥΠΟ ΔΙΕΡΕΥΝΗΣΗ	10				
ΙΩΑΝΝΙΝΩΝ	4	5,14	2,38						
ΚΑΒΑΛΑΣ	2	2,57	1,6						
ΚΑΡΔΙΤΣΑΣ	1	1,00	0,88						
ΚΑΣΤΟΡΙΑΣ	1	0,14	1,99						
ΚΕΝΤΡΙΚΟΥ ΤΟΜΕΑ ΑΘΗΝΩΝ	62	55,29	6,02						
ΚΕΡΚΥΡΑΣ	2	3,14	1,92						
ΚΙΛΚΙΣ	4	2,57	4,97						
ΚΟΖΑΝΗΣ	6	9,86	3,99						
ΚΟΡΙΝΘΙΑΣ	2	1,71	1,38						
ΚΩ	1	5,14	2,91						
ΛΑΚΩΝΙΑΣ	3	3,71	3,37						
ΛΑΡΙΣΑΣ	11	13,43	3,87						
ΛΕΣΒΟΥ	1	4,43	1,16						
ΛΗΜΝΟΥ	2	0,29	11,59						
ΜΑΓΝΗΣΙΑΣ	9	5,29	4,74						
ΜΕΣΣΗΝΙΑΣ	3	4,14	1,88						
ΜΥΚΟΝΟΥ	5	1,14	49,34						

³ Η παρούσα κατανομή δύναται να τροποποιηθεί ανάλογα τα διαθέσιμα επιδημιολογικά δεδομένα, αναγράφονται μόνο οι ΠΕ με καταγεγραμμένα κρούσματα

Δείγματα που έχουν ελεγχθεί: Από την 1η Ιανουαρίου 2020 μέχρι σήμερα, στα εργαστήρια που διενεργούν ελέγχους για τον νέο κορωνοϊό (SARS-CoV-2) και που δηλώνουν συστηματικά το σύνολο των δειγμάτων που ελέγχουν, έχουν συνολικά ελεγχθεί **5.309.992** κλινικά δείγματα ενώ από Μονάδες Υγείας και Κλιμάκια του ΕΟΔΥ που διενεργούν ελέγχους Rapid Ag έχουν ελεγχθεί **4.979.049** δείγματα. Ο μέσος όρος του επταημέρου είναι **35.707** δειγματοληπτικοί έλεγχοι.

Αυτοδιαγνωστικοί έλεγχοι (Self-tests): Έως 18 Ιουνίου 2021, έχουν καταγραφεί ηλεκτρονικά **21.912.191** δηλώσεις αποτελέσματος αυτοδιαγνωστικού ελέγχου, ενώ **411.980** άτομα προσήλθαν για επανέλεγχο.

Μαζικές Δειγματοληψίες ΕΟΔΥ: Στις 18 Ιουνίου 2021, πραγματοποιήθηκαν 139 δράσεις δειγματοληπτικών ελέγχων από τις Κινητές Ομάδες Υγείας (ΚΟΜΥ) του ΕΟΔΥ, στις οποίες διενεργήθηκαν 11.648 έλεγχοι Rapid Ag και ανευρέθηκαν 50 θετικά (0,43%).

Διάγραμμα 5: Ελεγχθέντα δείγματα COVID-19, 19 Ιουνίου 2021

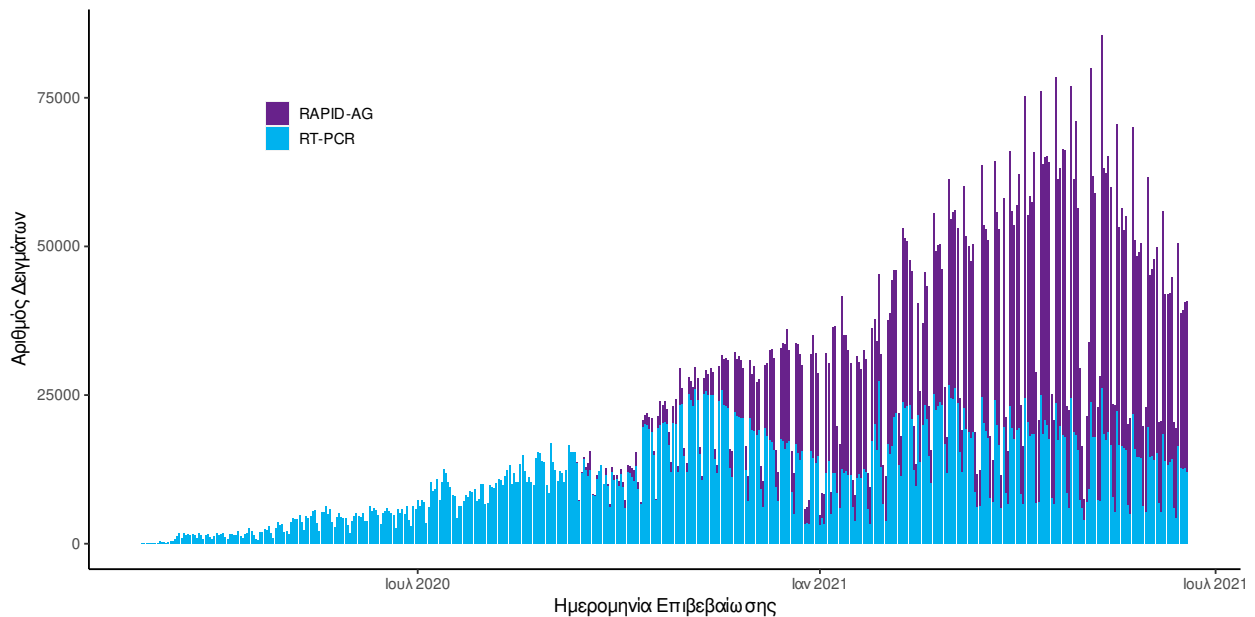

Διάγραμμα 6: Ελεγχθέντα δείγματα αυτοδιαγνωστικών ελέγχων COVID-19, 19 Ιουνίου 2021

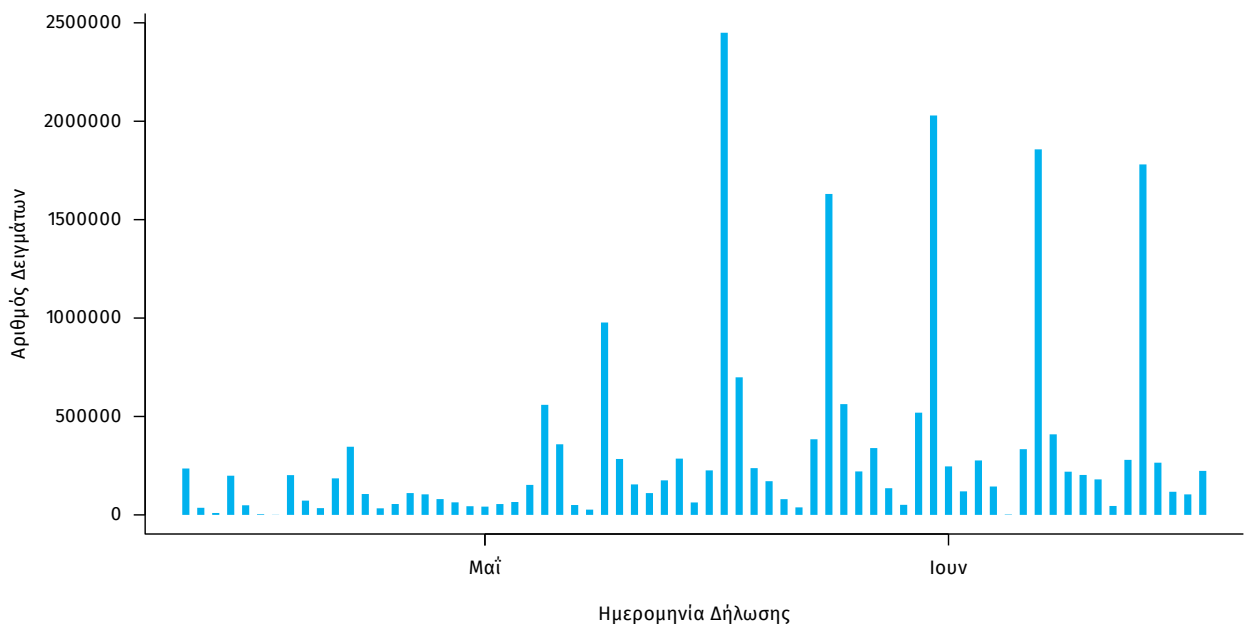

Γεωγραφική διασπορά: Ο χάρτης αποτυπώνει τη γεωγραφική κατανομή των συνολικών κρουσμάτων COVID-19 (από την αρχή της επιδημίας) ανά Περιφερειακή Ενότητα της χώρας, με βάση την δηλωθείσα διεύθυνση μόνιμης κατοικίας του ασθενούς, ή τη διεύθυνση προσωρινής διαμονής για τους τουρίστες και άλλους προσωρινά διαμένοντες στην Ελλάδα. Συμπεριλαμβάνονται τόσο κρούσματα με ιστορικό ταξιδιού (“εισαγόμενα”) όσο και κρούσματα με πιθανή εγχώρια μετάδοση.

Διάγραμμα 7: Χάρτης αθροιστικής επίπτωσης επιβεβαιωμένων κρουσμάτων COVID-19, 19 Ιουνίου 2021

Με βάση τον τόπο μόνιμης κατοικίας, ή προσωρινής διαμονής (για τους προσωρινά διαμένοντες)

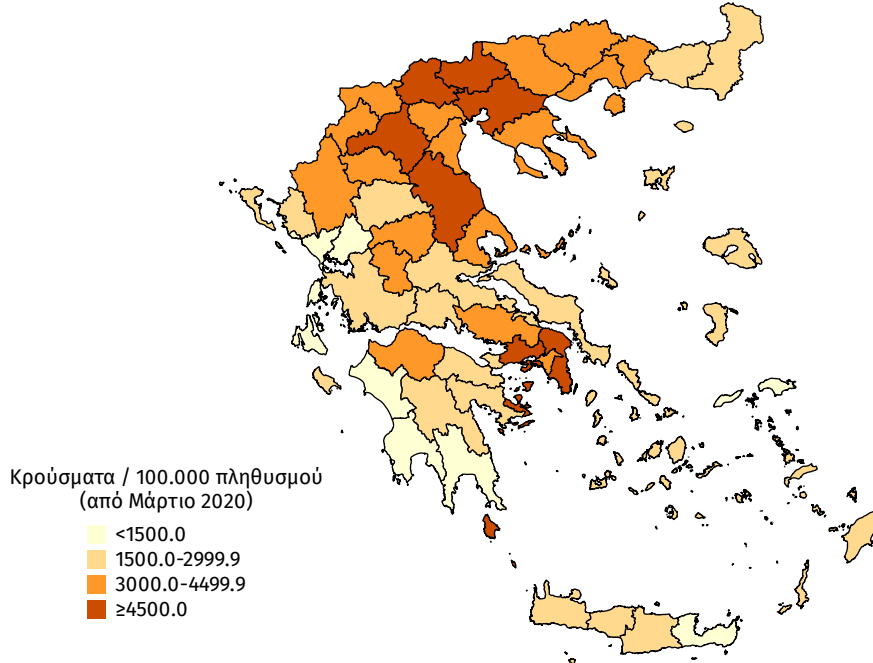

Διάγραμμα 8: Χάρτης επίπτωσης τελευταίων δεκατεσσάρων ημερών επιβεβαιωμένων κρουσμάτων COVID-19, 19 Ιουνίου 2021

Με βάση τον τόπο μόνιμης κατοικίας, ή προσωρινής διαμονής (για τους προσωρινά διαμένοντες)

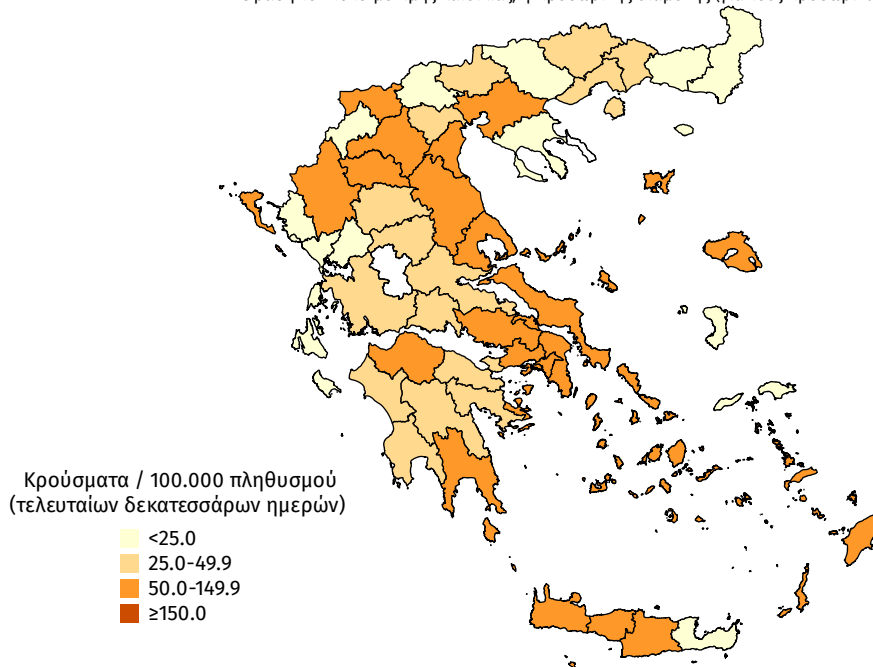

Παράρτημα 1: Επιδημικές καμπύλες κρουσμάτων COVID-19 με βάση την δηλωθείσα διεύθυνση μόνιμης κατοικίας του κρούσματος ή τη διεύθυνση προσωρινής διαμονής για τους τουρίστες και άλλους προσωρινά διαμένοντες στην Ελλάδα. Συμπεριλαμβάνονται τόσο κρούσματα με ιστορικό ταξιδιού όσο και κρούσματα με πιθανή εγχώρια μετάδοση.

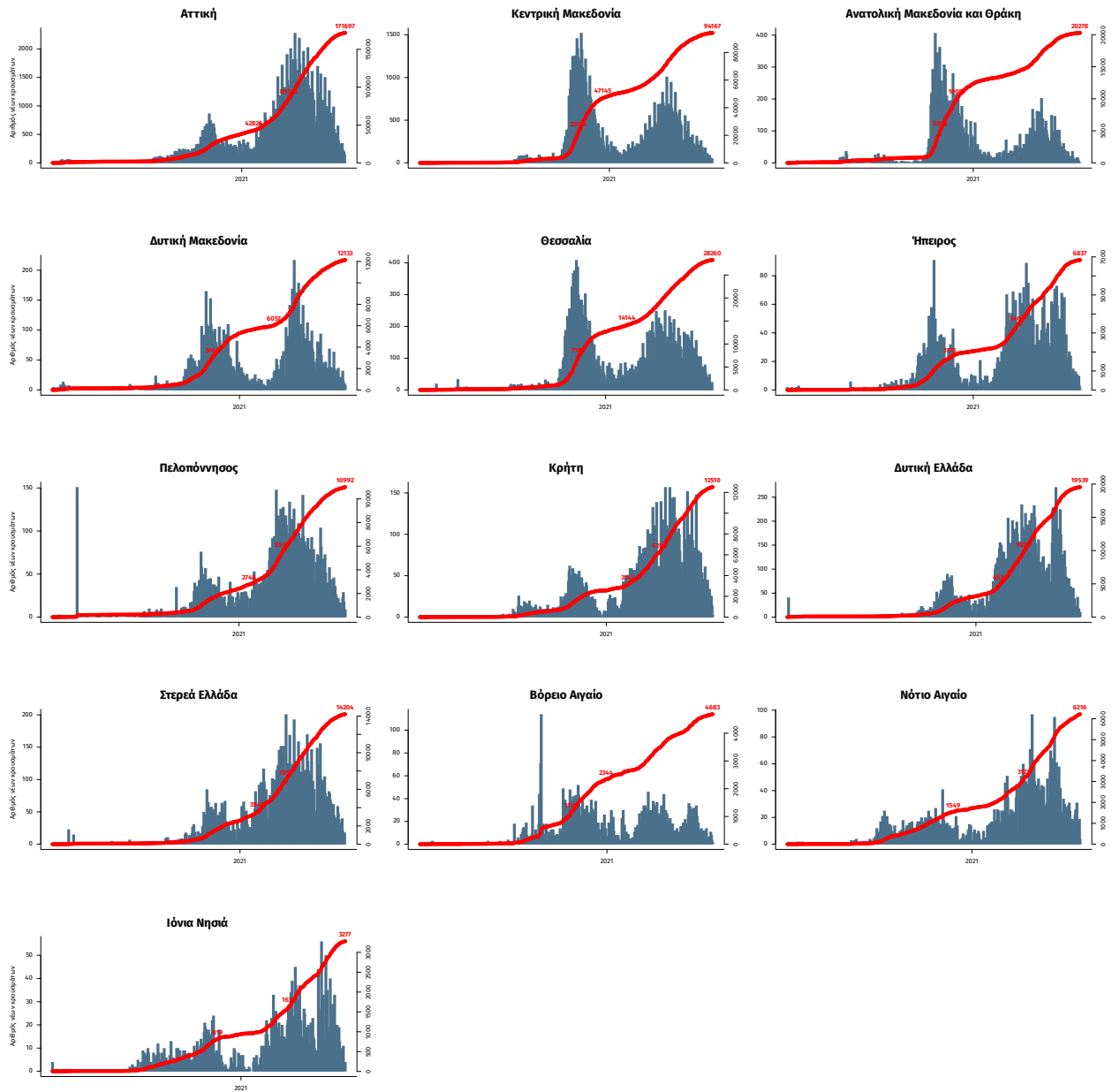

Σημ.: οι στήλες εκφράζουν τον αριθμό νέων κρουσμάτων με βάση την ημερομηνία λήψης εργαστηριακού δείγματος, και όχι με βάση την ημερομηνία ανακοίνωσης των κρουσμάτων.