



Ημερήσια έκθεση επιδημιολογικής επιτήρησης λοίμωξης από το νέο κορωνοϊό (COVID-19)

Δεδομένα έως 25 Ιουνίου 2021, ώρα 15:00

Εισαγωγή

Τα στοιχεία που παρουσιάζονται αφορούν περιστατικά από την επιδημιολογική επιτήρηση της νόσου από το νέο κορωνοϊό (COVID-19), με βάση τα δεδομένα που έχουν δηλωθεί στον ΕΟΔΥ και καταγραφεί μέχρι τις 25 Ιουνίου 2021 (ώρα 15:00).

Τα **νέα εργαστηριακά επιβεβαιωμένα κρούσματα** της νόσου που καταγράφηκαν τις τελευταίες 24 ώρες είναι **395**, εκ των οποίων κανένα δεν εντοπίστηκε σε ελέγχους στις πύλες εισόδου της χώρας. Ο **συνολικός αριθμός** των κρουσμάτων ανέρχεται σε **420.295** (ημερήσια μεταβολή +0.1%), εκ των οποίων **51.2% άνδρες**.¹ Με βάση τα επιβεβαιωμένα κρούσματα των τελευταίων 7 ημερών, 38 θεωρούνται σχετιζόμενα με ταξίδι από το εξωτερικό και 578 είναι σχετιζόμενα με ήδη γνωστό κρούσμα.

Ημερήσια εξέλιξη της πανδημίας: Η ημερήσια κατανομή των επιβεβαιωμένων κρουσμάτων είναι η ακόλουθη (η γραμμή παριστάνει την συνολική, αθροιστική κατανομή των κρουσμάτων).

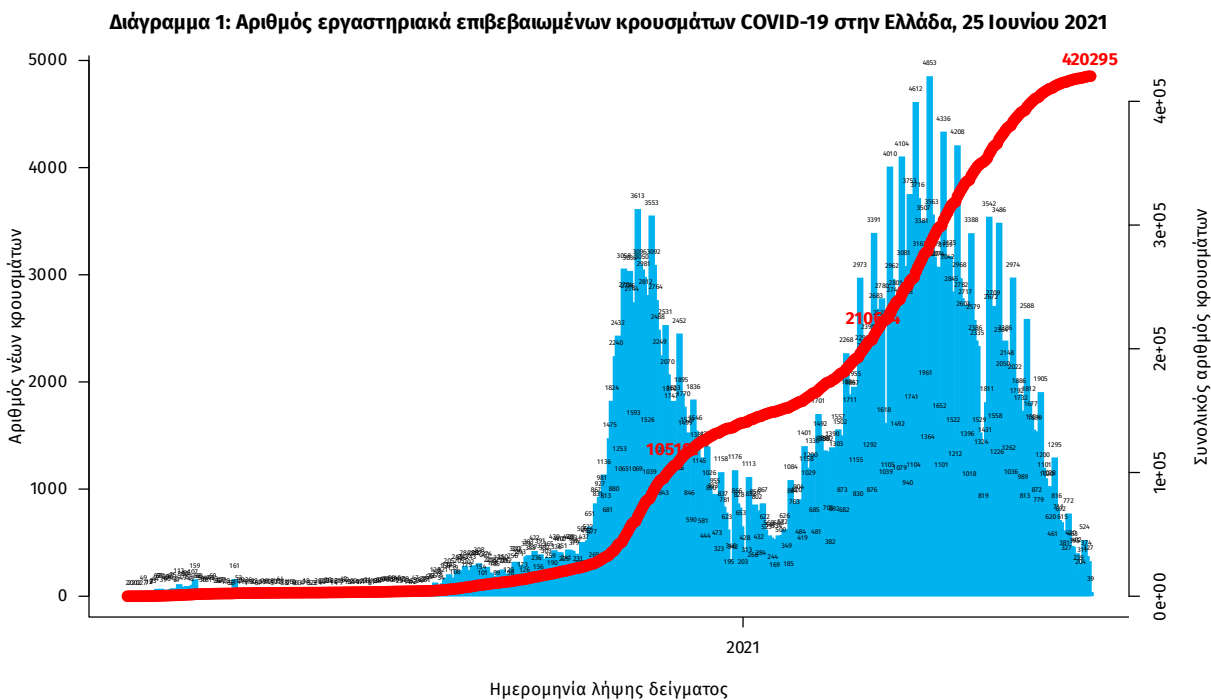

Σημ.: οι στήλες στο Διάγραμμα 1 εκφράζουν τον αριθμό νέων κρουσμάτων με βάση την ημερομηνία λήψης εργαστηριακού δείγματος, και όχι με βάση την ημερομηνία ανακοίνωσης των κρουσμάτων.

¹ Ο συνολικός αριθμός επιβεβαιωμένων κρουσμάτων έχει αναθεωρηθεί κατόπιν ελέγχου των δεδομένων.

Οι νέοι **θάνατοι** ασθενών με COVID-19 είναι **21**, ενώ από την έναρξη της επιδημίας έχουν καταγραφεί συνολικά **12.634 θάνατοι**. Το 95.2% είχε υποκείμενο νόσημα ή/και ηλικία 70 ετών και άνω.

Διάγραμμα 2: Αριθμός εργαστηριακά επιβεβαιωμένων θανάτων με COVID-19 στην Ελλάδα, 25 Ιουνίου 2021

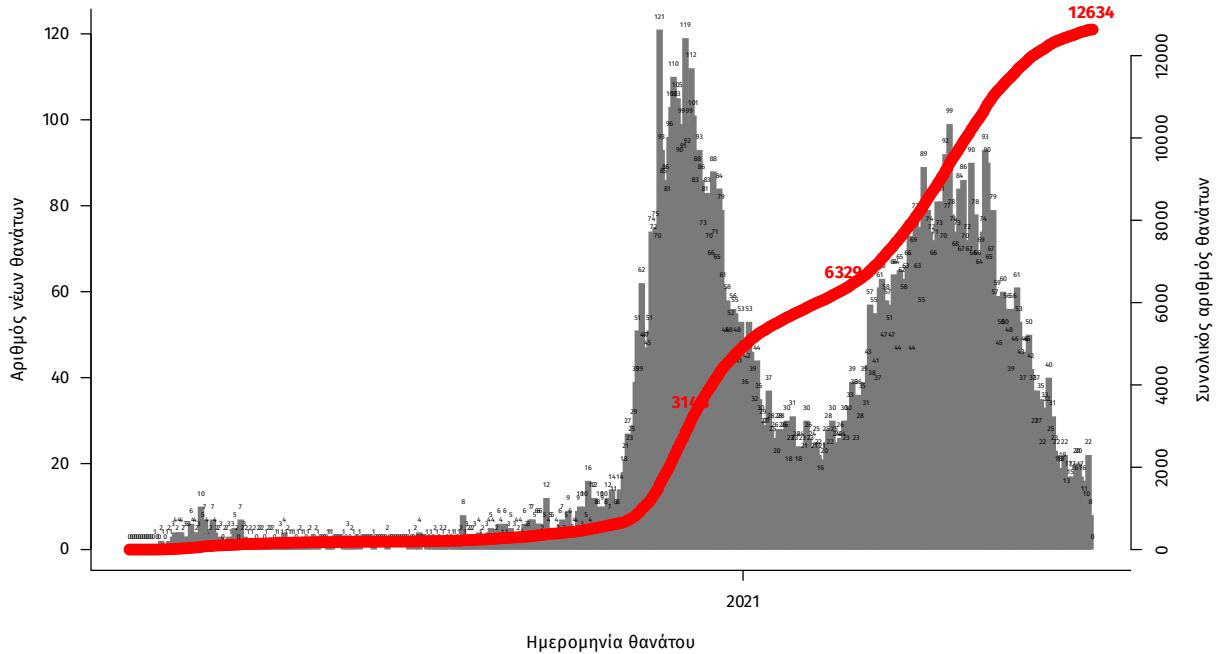

Σημ.: οι στήλες στο Διάγραμμα 2 εκφράζουν τον αριθμό νέων θανάτων με βάση την ημερομηνία θανάτου

Η διαχρονική εξέλιξη των συνολικών κρουσμάτων και συνολικού αριθμού των θανάτων ασθενών COVID-19 παρουσιάζεται στο ακόλουθο διάγραμμα.

Διάγραμμα 3: Διαχρονική εξέλιξη εργαστηριακά επιβεβαιωμένων κρουσμάτων και θανάτων

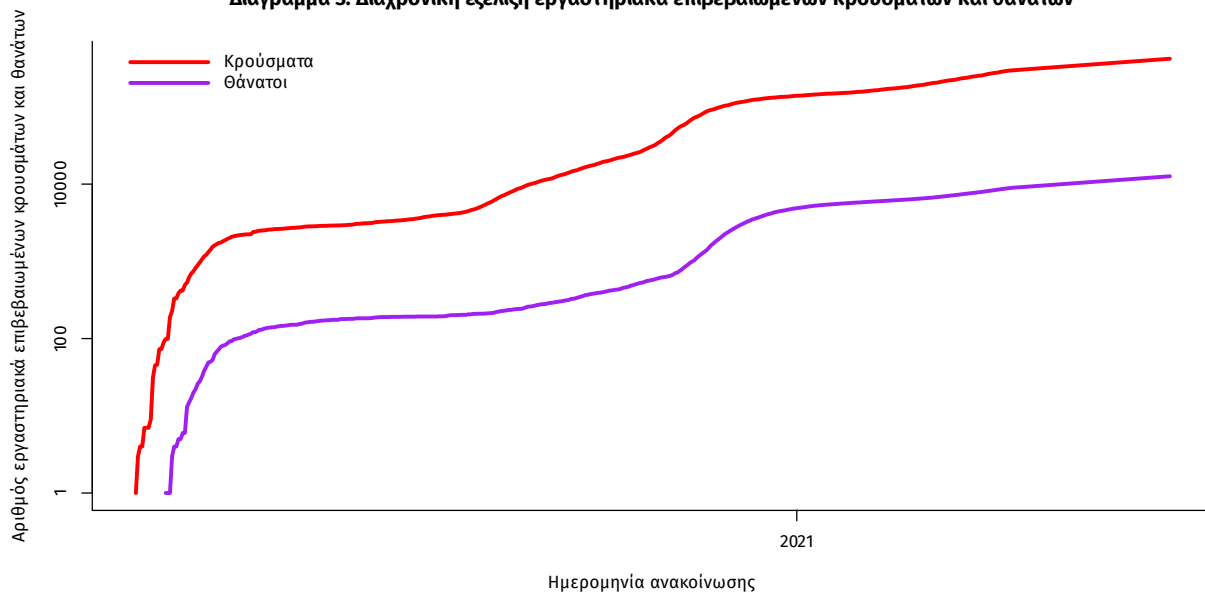

Σημ.: ευθεία γραμμή υποδηλώνει εκθετικό ρυθμό αύξησης της ασθένειας (σε λογαριθμική κλίμακα)

Ο αριθμός των ασθενών που νοσηλεύονται **διασωληνωμένοι** είναι **239** (65.3% άνδρες). Η **διάμεση ηλικία** τους είναι **67** έτη. Το 82.8% έχει υποκείμενο νόσημα ή/και ηλικία 70 ετών και άνω. Από την αρχή της πανδημίας έχουν εξέλθει από τις ΜΕΘ **2.649** ασθενείς. Οι εισαγωγές² νέων ασθενών Covid-19 στα νοσοκομεία της επικράτειας είναι **53** (ημερήσια μεταβολή **-18.46%**). Ο μέσος όρος εισαγωγών του επταημέρου είναι **58** ασθενείς. Η διάμεση ηλικία των κρουσμάτων είναι **43** έτη (εύρος 0.2 έως 106 έτη), ενώ η διάμεση ηλικία των θανόντων είναι **78** έτη (εύρος 0.2 έως 106 έτη).

Διάγραμμα 4: Ηλικιακή Κατανομή κρουσμάτων, νοσηλευόμενων στις ΜΕΘ και ασθενών που απεβίωσαν από την αρχή της πανδημίας

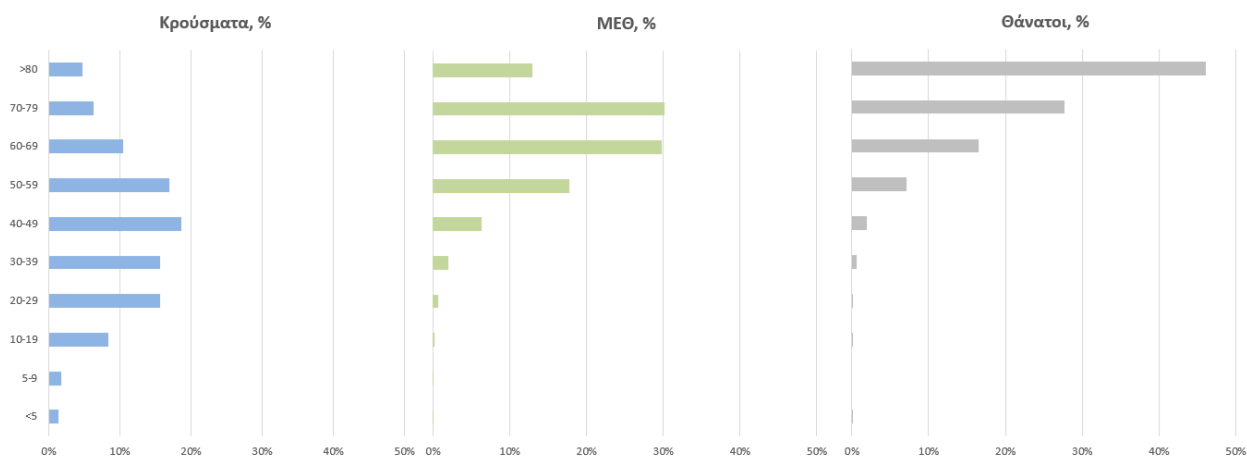

Ακολούθως παρουσιάζεται η ηλικιακή κατανομή των (α) συνολικών κρουσμάτων, (β) των περιστατικών που κατέληξαν σε θάνατο και (γ) των ασθενών που νοσηλεύονται διασωληνωμένοι:

Πίνακας 1: Ηλικιακή κατανομή επιβεβαιωμένων κρουσμάτων COVID-19

	Σύνολο κρουσμάτων COVID-19*	Θάνατοι ασθενών με COVID-19	Νοσηλευόμενοι διασωληνωθέντες
Σύνολο			
0 – 17 ετών	37389 (9.0%)	3 (0.0%)	0 (0.0%)
18 – 39 ετών	142278 (34.3%)	89 (0.7%)	5 (2.1%)
40 – 64 ετών	171261 (41.2%)	1970 (15.6%)	97 (40.6%)
65 και άνω	64390 (15.5%)	10572 (83.7%)	137 (57.3%)
Άνδρες			
0 – 17 ετών	19810 (9.3%)	1 (0.0%)	0 (0.0%)
18 – 39 ετών	75227 (35.5%)	71 (1.0%)	3 (1.9%)
40 – 64 ετών	86372 (40.7%)	1340 (18.4%)	65 (41.9%)
65 και άνω	30714 (14.5%)	5866 (80.6%)	87 (56.1%)
Γυναίκες			
0 – 17 ετών	17577 (8.7%)	2 (0.0%)	0 (0.0%)
18 – 39 ετών	67045 (33.0%)	18 (0.3%)	2 (2.4%)
40 – 64 ετών	84874 (41.8%)	630 (11.8%)	32 (38.1%)
65 και άνω	33670 (16.6%)	4706 (87.9%)	50 (59.5%)

* Τα στοιχεία αφορούν τα κρούσματα εκείνα για τα οποία είναι γνωστή και επιβεβαιωμένη η ηλικία τους

²τα δεδομένα αφορούν τις εισαγωγές της προηγούμενης μέρας που έχουν δηλωθεί στο ΕΚΑΒ.

Κατανομή ανακοινωθέντων εγχώριων κρουσμάτων: Από το σύνολο των **395 νέων** κρουσμάτων του νέου ιού στη χώρα **7** είναι εισαγόμενα εκ των οποίων κανένα δεν εντοπίστηκε σε ελέγχους στις πύλες εισόδου της χώρας . Η κατανομή των **388** νέων εγχώριων κρουσμάτων ανά Περιφερειακή Ενότητα παρουσιάζεται στον κατωτέρω πίνακα.³

Πίνακας 2: Ημερήσιος αριθμός και κρούσματα ανά 100.000 πληθυσμού επιβεβαιωμένων εγχώριων κρουσμάτων COVID-19 ανά περιφερειακή ενότητα στις 25 Ιουνίου 2021

ΠΕΡΙΦΕΡΕΙΑΚΗ ΕΝΟΤΗΤΑ	ΚΡΟΥΣΜΑΤΑ	ΜΕΣΟΣ ΟΡΟΣ ΚΡΟΥΣΜΑΤΩΝ ΤΩΝ ΤΕΛΕΥΤΑΙΩΝ 7 ΗΜΕΡΩΝ		ΠΕΡΙΦΕΡΕΙΑΚΗ ΕΝΟΤΗΤΑ	ΚΡΟΥΣΜΑΤΑ	ΜΕΣΟΣ ΟΡΟΣ ΚΡΟΥΣΜΑΤΩΝ ΤΩΝ ΤΕΛΕΥΤΑΙΩΝ 7 ΗΜΕΡΩΝ	
		ΚΡΟΥΣΜΑΤΑ ΑΝΑ 100000 ΠΛΗΘΥΣΜΟ	ΚΡΟΥΣΜΑΤΑ ΑΝΑ 100000 ΠΛΗΘΥΣΜΟ			ΚΡΟΥΣΜΑΤΑ ΑΝΑ 100000 ΠΛΗΘΥΣΜΟ	ΚΡΟΥΣΜΑΤΑ ΑΝΑ 100000 ΠΛΗΘΥΣΜΟ
ΑΙΤΩΛΟΑΚΑΡΝΑΝΙΑΣ	3	2,29	1,42	ΝΟΤΙΟΥ ΤΟΜΕΑ ΑΘΗΝΩΝ	27	17,71	5,1
ΑΝΑΤΟΛΙΚΗΣ ΑΤΤΙΚΗΣ	31	18,57	6,17	ΞΑΝΘΗΣ	1	0,57	0,9
ΑΝΔΡΟΥ	2	0,43	21,69	ΠΕΙΡΑΙΩΣ	33	17,43	7,35
ΑΡΓΟΛΙΔΑΣ	4	2,14	4,12	ΠΕΛΛΑΣ	1	1,00	0,72
ΑΧΑΪΑΣ	4	5,00	1,29	ΠΙΕΡΙΑΣ	1	3,29	0,79
ΒΟΙΩΤΙΑΣ	3	2,29	2,54	ΡΕΘΥΜΝΟΥ	10	5,71	11,68
ΒΟΡΕΙΟΥ ΤΟΜΕΑ ΑΘΗΝΩΝ	27	19,00	4,56	ΡΟΔΟΠΗΣ	1	0,57	0,89
ΓΡΕΒΕΝΩΝ	1	0,57	3,15	ΡΟΔΟΥ	11	6,86	9,18
ΔΡΑΜΑΣ	1	0,86	1,02	ΣΠΟΡΑΔΩΝ	4	2,00	28,99
ΔΥΤΙΚΗΣ ΑΤΤΙΚΗΣ	3	3,57	1,86	ΤΡΙΚΑΛΩΝ	1	2,00	0,76
ΔΥΤΙΚΟΥ ΤΟΜΕΑ ΑΘΗΝΩΝ	16	14,86	3,27	ΦΘΙΩΤΙΔΑΣ	4	2,14	2,53
ΕΥΒΟΙΑΣ	2	4,43	0,95	ΧΑΛΚΙΔΙΚΗΣ	1	0,57	0,94
ΗΛΕΙΑΣ	2	0,57	1,26	ΧΑΝΙΩΝ	10	5,00	6,39
ΗΜΑΘΙΑΣ	3	3,00	2,13	ΧΙΟΥ	1	0,14	1,9
ΗΡΑΚΛΕΙΟΥ	13	9,00	4,26	ΥΠΟ ΔΙΕΡΕΥΝΗΣΗ	24		
ΘΕΣΣΑΛΟΝΙΚΗΣ	27	23,29	2,43				
ΙΩΑΝΝΙΝΩΝ	2	4,00	1,19				
ΚΑΛΥΜΝΟΥ	1	0,14	3,4				
ΚΕΝΤΡΙΚΟΥ ΤΟΜΕΑ ΑΘΗΝΩΝ	57	43,29	5,54				
ΚΕΡΚΥΡΑΣ	1	1,71	0,96				
ΚΕΦΑΛΛΗΝΙΑΣ	1	0,14	2,79				
ΚΙΛΚΙΣ	2	3,14	2,49				
ΚΟΖΑΝΗΣ	11	5,71	7,32				
ΚΟΡΙΝΘΙΑΣ	5	3,14	3,45				
ΚΩ	7	4,71	20,35				
ΛΑΚΩΝΙΑΣ	2	1,86	2,24				
ΛΑΡΙΣΑΣ	12	10,43	4,22				
ΛΑΣΙΘΙΟΥ	3	0,71	3,98				
ΛΕΣΒΟΥ	2	1,86	2,31				
ΜΑΓΝΗΣΙΑΣ	7	4,57	3,68				
ΜΕΣΣΗΝΙΑΣ	1	1,43	0,63				
ΜΗΛΟΥ	1	0,14	10,07				
ΝΗΣΩΝ	1	1,29	1,34				

³ Η παρούσα κατανομή δύναται να τροποποιηθεί ανάλογα τα διαθέσιμα επιδημιολογικά δεδομένα, αναγράφονται μόνο οι ΠΕ με καταγεγραμμένα κρούσματα

Δείγματα που έχουν ελεγχθεί: Από την 1η Ιανουαρίου 2020 μέχρι σήμερα, στα εργαστήρια που διενεργούν ελέγχους για τον νέο κορωνοϊό (SARS-CoV-2) και που δηλώνουν συστηματικά το σύνολο των δειγμάτων που ελέγχουν, έχουν συνολικά ελεγχθεί **5.366.904** κλινικά δείγματα ενώ από Μονάδες Υγείας και Κλιμάκια του ΕΟΔΥ που διενεργούν ελέγχους Rapid Ag έχουν ελεγχθεί **5.101.278** δείγματα. Ο μέσος όρος του επημετέρου είναι **31.412** δειγματοληπτικοί έλεγχοι.

Αυτοδιαγνωστικοί έλεγχοι (Self-tests): Έως 24 Ιουνίου 2021, έχουν καταγραφεί ηλεκτρονικά **24.305.669** δηλώσεις αποτελέσματος αυτοδιαγνωστικού ελέγχου, ενώ **440.358** άτομα προσήλθαν για επανέλεγχο.

Μαζικές Δειγματοληψίες ΕΟΔΥ: Στις 24 Ιουνίου 2021, πραγματοποιήθηκαν 139 δράσεις δειγματοληπτικών ελέγχων από τις Κινητές Ομάδες Υγείας (ΚΟΜΥ) του ΕΟΔΥ, στις οποίες διενεργήθηκαν 7.296 έλεγχοι Rapid Ag και ανευρέθηκαν 48 θετικά (0,66%).

Διάγραμμα 5: Ελεγχθέντα δείγματα COVID-19, 25 Ιουνίου 2021

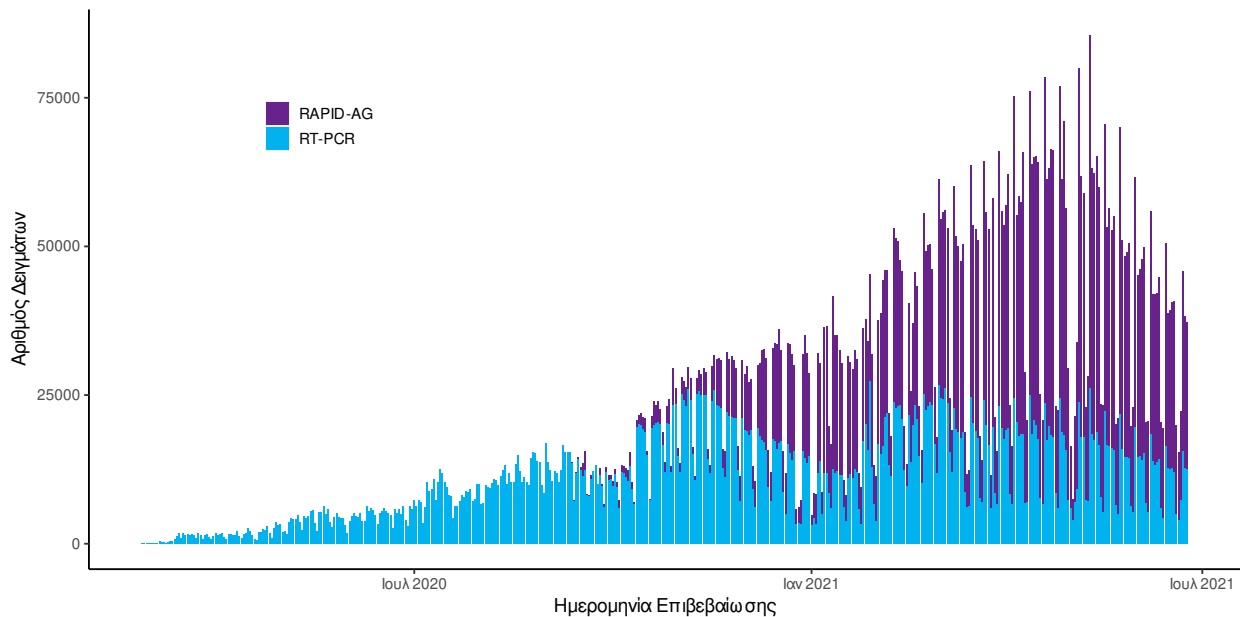

Διάγραμμα 6: Ελεγχθέντα δείγματα αυτοδιαγνωστικών ελέγχων COVID-19, 25 Ιουνίου 2021

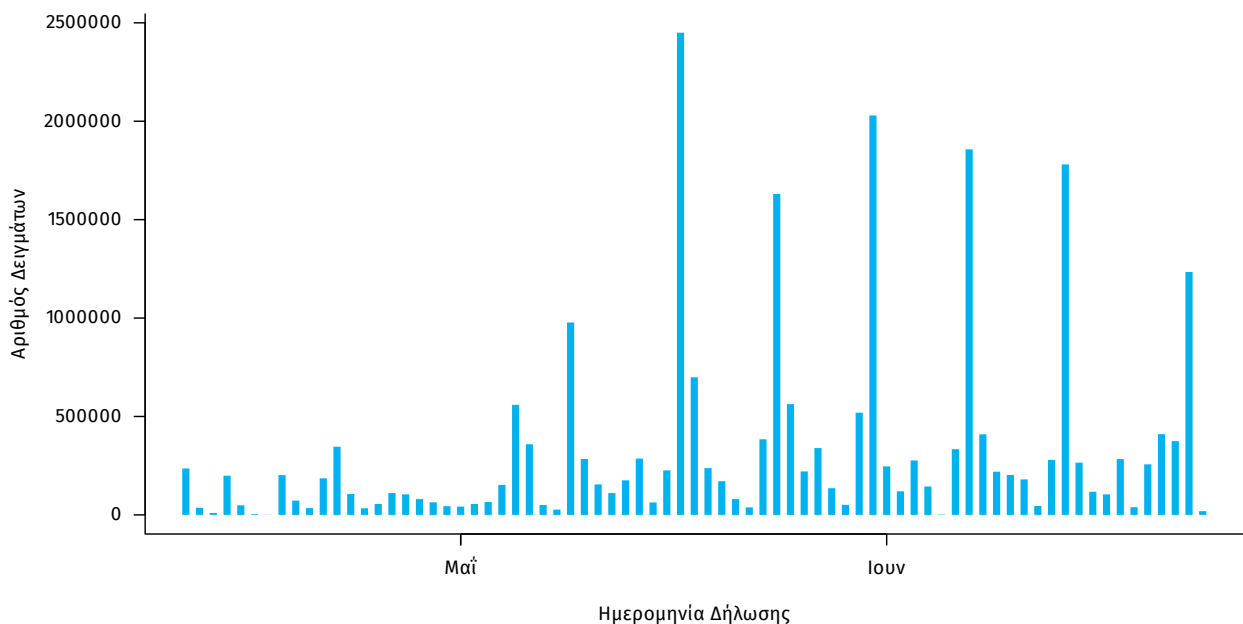

Γεωγραφική διασπορά: Ο χάρτης αποτυπώνει τη γεωγραφική κατανομή των συνολικών κρουσμάτων COVID-19 (από την αρχή της επιδημίας) ανά Περιφερειακή Ενότητα της χώρας, με βάση την δηλωθείσα διεύθυνση μόνιμης κατοικίας του ασθενούς, ή τη διεύθυνση προσωρινής διαμονής για τους τουρίστες και άλλους προσωρινά διαμένοντες στην Ελλάδα. Συμπεριλαμβάνονται τόσο κρούσματα με ιστορικό ταξιδιού (“εισαγόμενα”) όσο και κρούσματα με πιθανή εγχώρια μετάδοση.

Διάγραμμα 7: Χάρτης αθροιστικής επίπτωσης επιβεβαιωμένων κρουσμάτων COVID-19, 25 Ιουνίου 2021

Με βάση τον τόπο μόνιμης κατοικίας, ή προσωρινής διαμονής (για τους προσωρινά διαμένοντες)

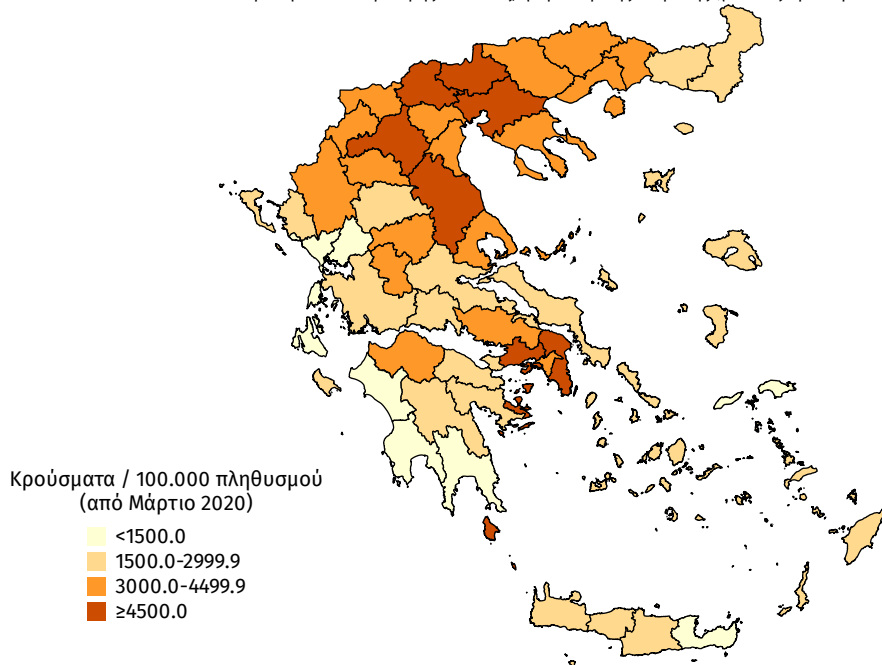

Διάγραμμα 8: Χάρτης επίπτωσης τελευταίων δεκατεσσάρων ημερών επιβεβαιωμένων κρουσμάτων COVID-19, 25 Ιουνίου 2021

Με βάση τον τόπο μόνιμης κατοικίας, ή προσωρινής διαμονής (για τους προσωρινά διαμένοντες)

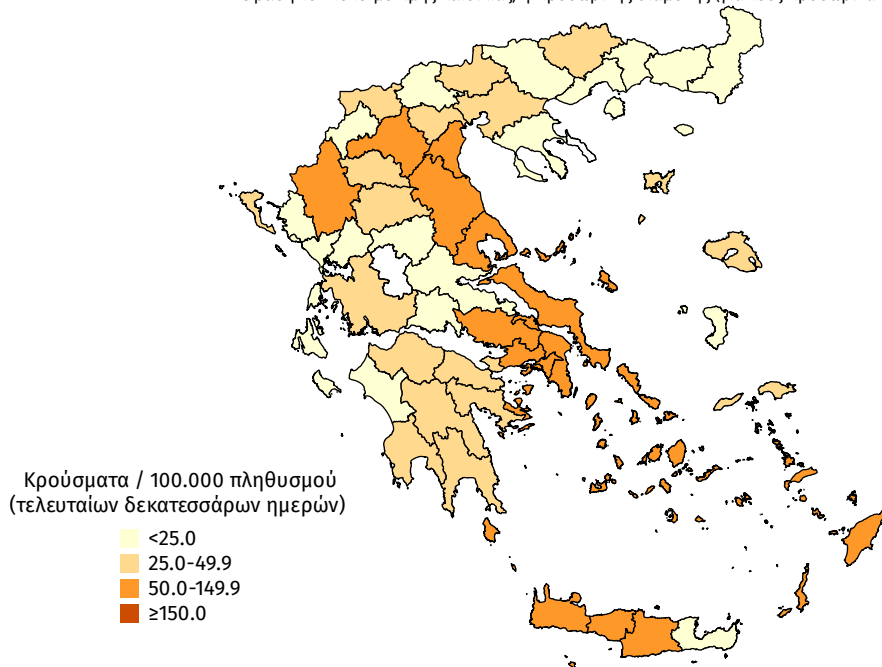

Παράρτημα 1: Επιδημικές καμπύλες κρουσμάτων COVID-19 με βάση την δηλωθείσα διεύθυνση μόνιμης κατοικίας του κρούσματος ή τη διεύθυνση προσωρινής διαμονής για τους τουρίστες και άλλους προσωρινά διαμένοντες στην Ελλάδα. Συμπεριλαμβάνονται τόσο κρούσματα με ιστορικό ταξιδιού όσο και κρούσματα με πιθανή εγχώρια μετάδοση.

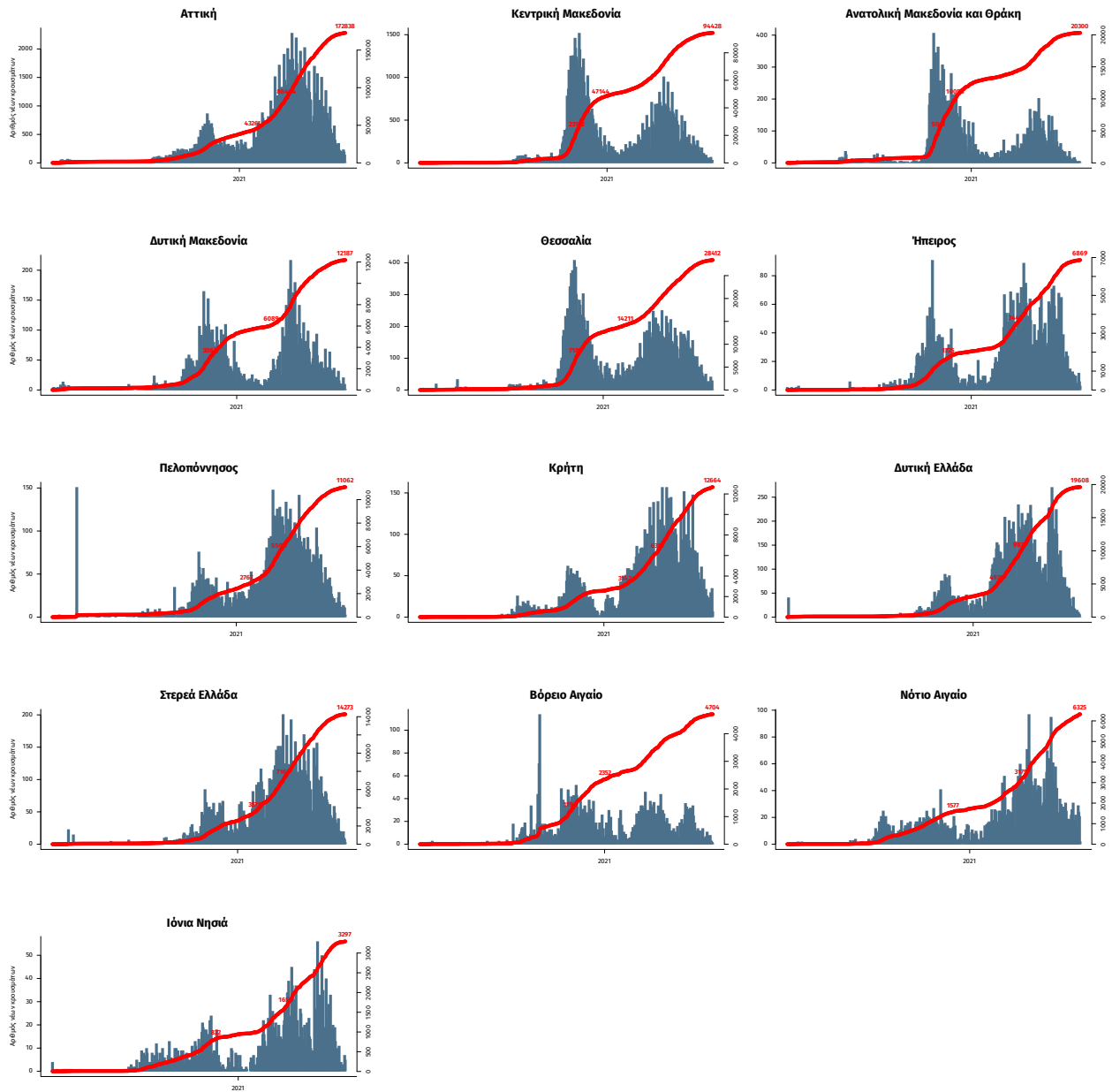

Σημ.: οι στήλες εκφράζουν τον αριθμό νέων κρουσμάτων με βάση την ημερομηνία λήψης εργαστηριακού δείγματος, και όχι με βάση την ημερομηνία ανακοίνωσης των κρουσμάτων.