



ΕΘΝΙΚΟΣ ΟΡΓΑΝΙΣΜΟΣ
ΔΗΜΟΣΙΑΣ ΥΓΕΙΑΣ

Ημερήσια έκθεση επιδημιολογικής επιτήρησης λοίμωξης από το νέο κορωνοϊό (COVID-19) ISO WEEK 25

Δεδομένα έως 30 Ιουνίου 2021, ώρα 15:00

Εισαγωγή

Τα στοιχεία που παρουσιάζονται αφορούν περιστατικά από την επιδημιολογική επιτήρηση της νόσου από το νέο κορωνοϊό (COVID-19), με βάση τα δεδομένα που έχουν δηλωθεί στον ΕΟΔΥ και καταγραφεί μέχρι τις 30 Ιουνίου 2021 (ώρα 15:00).

Τα **νέα εργαστηριακά επιβεβαιωμένα κρούσματα** της νόσου που καταγράφηκαν τις τελευταίες 24 ώρες είναι **633**, εκ των οποίων **1** εντοπίστηκε κατόπιν ελέγχων στις πύλες εισόδου της χώρας. Ο **συνολικός αριθμός** των κρουσμάτων ανέρχεται σε **422.456** (ημερήσια μεταβολή +0.2%), εκ των οποίων **51.2% άνδρες**.¹ Με βάση τα επιβεβαιωμένα κρούσματα των τελευταίων 7 ημερών, 93 θεωρούνται σχετιζόμενα με ταξίδι από το εξωτερικό και 649 είναι σχετιζόμενα με ήδη γνωστό κρούσμα.

Το R_t για την επικράτεια εκτιμάται σε **0.8 (95%CrI: 0.14 - 1.84)**

Ημερήσια εξέλιξη της πανδημίας: Η ημερήσια κατανομή των επιβεβαιωμένων κρουσμάτων είναι η ακόλουθη (η γραμμή παριστάνει την συνολική, αθροιστική κατανομή των κρουσμάτων).

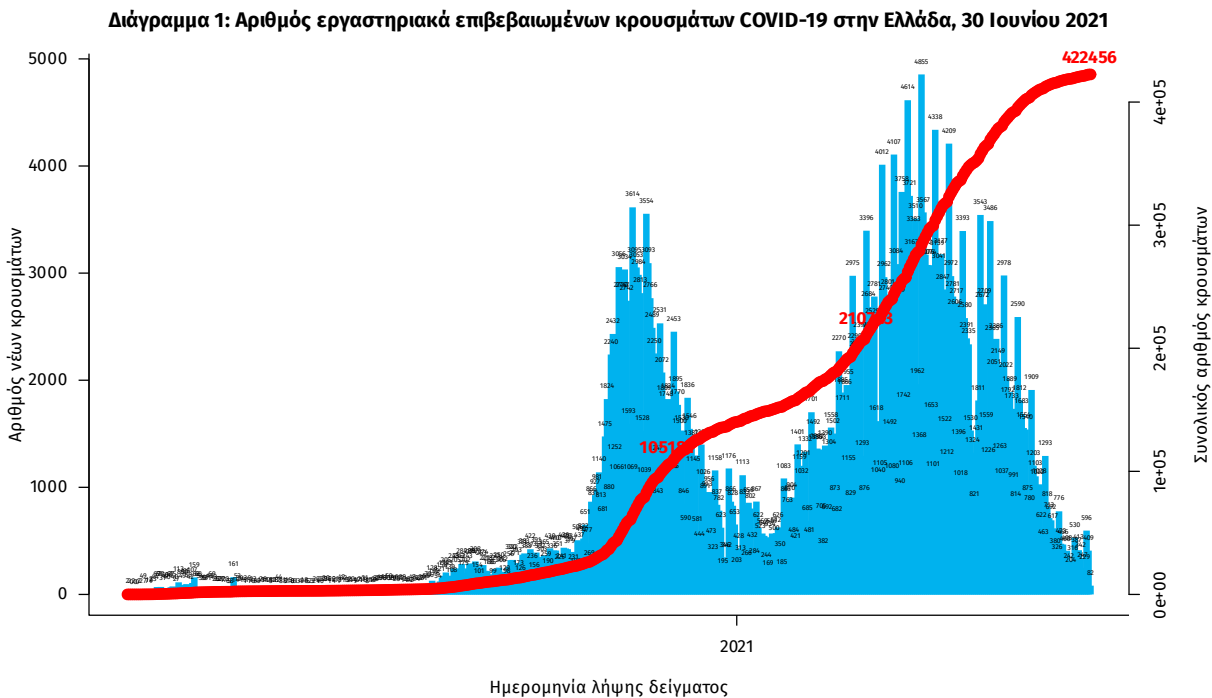

Σημ.: οι στήλες στο Διάγραμμα 1 εκφράζουν τον αριθμό νέων κρουσμάτων με βάση την ημερομηνία λήψης εργαστηριακού δείγματος, και όχι με βάση την ημερομηνία ανακοίνωσης των κρουσμάτων.

¹ Ο συνολικός αριθμός επιβεβαιωμένων κρουσμάτων έχει αναθεωρηθεί κατόπιν ελέγχου των δεδομένων.

Οι νέοι **θάνατοι** ασθενών με COVID-19 είναι **11**, ενώ από την έναρξη της επιδημίας έχουν καταγραφεί συνολικά **12.706 θάνατοι**. Το 95.2% είχε υποκείμενο νόσημα ή/και ηλικία 70 ετών και άνω.

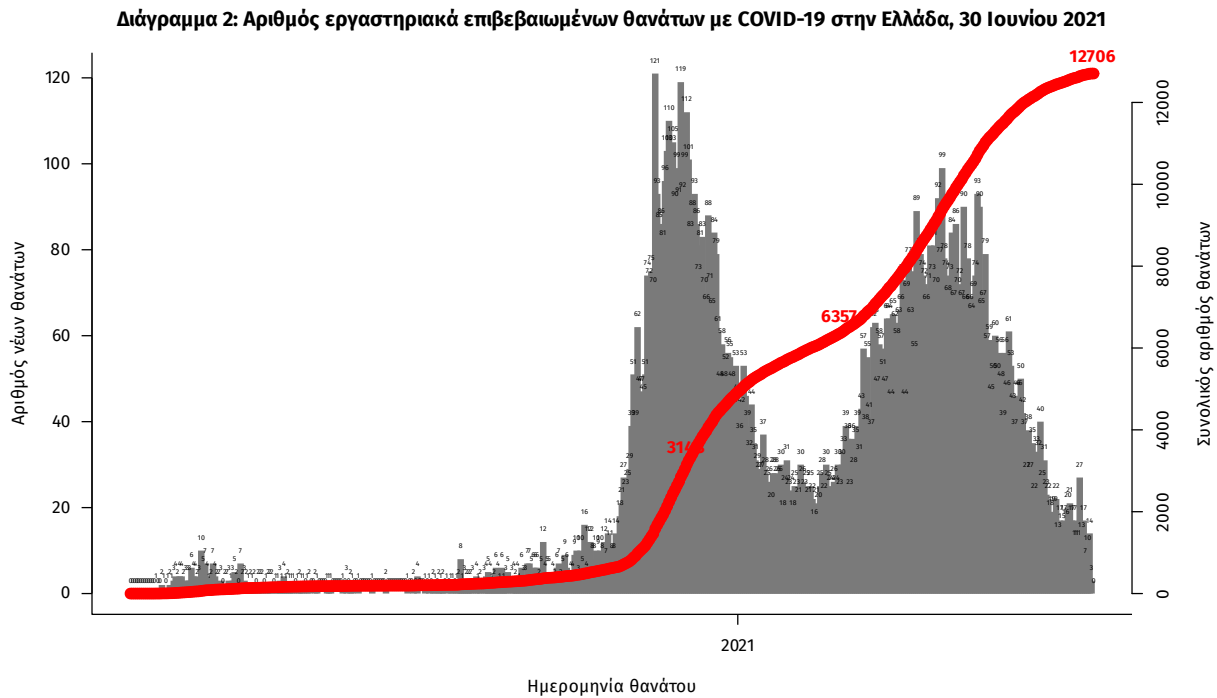

Σημ.: οι στήλες στο Διάγραμμα 2 εκφράζουν τον αριθμό νέων θανάτων με βάση την ημερομηνία θανάτου

Η διαχρονική εξέλιξη των συνολικών κρουσμάτων και συνολικού αριθμού των θανάτων ασθενών COVID-19 παρουσιάζεται στο ακόλουθο διάγραμμα.

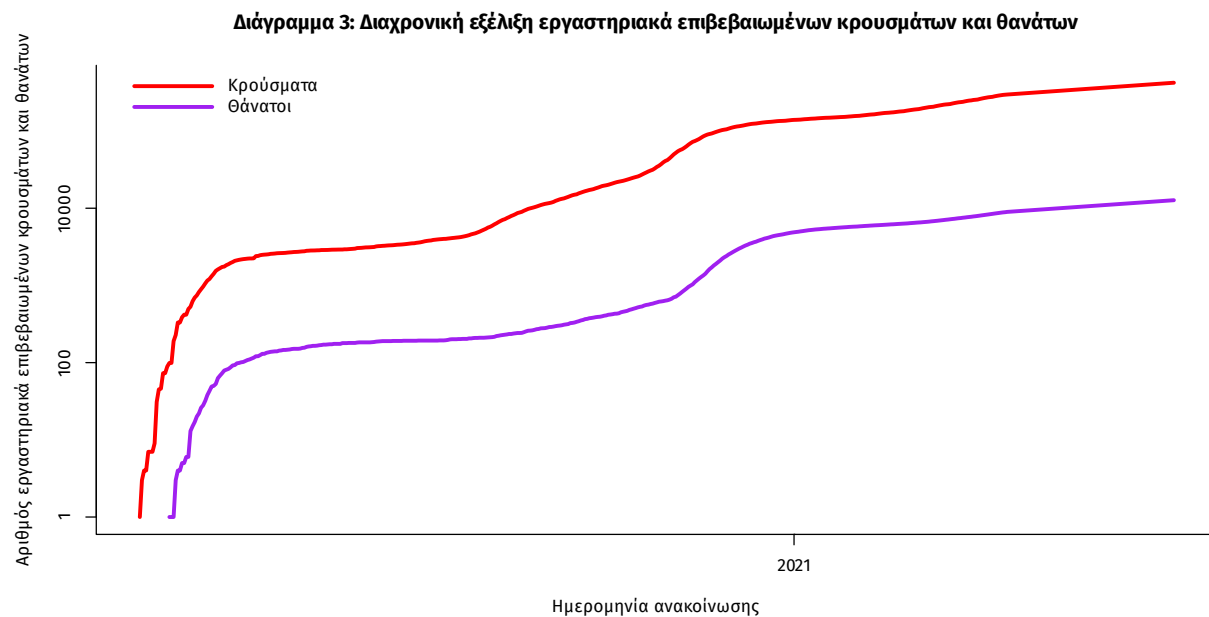

Σημ.: ευθεία γραμμή υποδηλώνει εκθετικό ρυθμό αύξησης της ασθένειας (σε λογαριθμική κλίμακα)

Ο αριθμός των ασθενών που νοσηλεύονται **διασωληνωμένοι** είναι **196** (66.3% άνδρες). Η **διάμεση ηλικία** τους είναι **66** έτη. Το 83.2% έχει υποκείμενο νόσημα ή/και ηλικία 70 ετών και άνω. Από την αρχή της πανδημίας έχουν εξέλθει από τις ΜΕΘ **2.684** ασθενείς. Οι εισαγωγές² νέων ασθενών Covid-19 στα νοσοκομεία της επικράτειας είναι **37** (ημερήσια μεταβολή **+12.12%**). Ο μέσος όρος εισαγωγών του επταημέρου είναι **44** ασθενείς. Η διάμεση ηλικία των κρουσμάτων είναι **43** έτη (εύρος 0.2 έως 106 έτη), ενώ η διάμεση ηλικία των θανόντων είναι **78** έτη (εύρος 0.2 έως 106 έτη).

Διάγραμμα 4: Ηλικιακή Κατανομή κρουσμάτων, νοσηλευόμενων στις ΜΕΘ και ασθενών που απεβίωσαν από την αρχή της πανδημίας

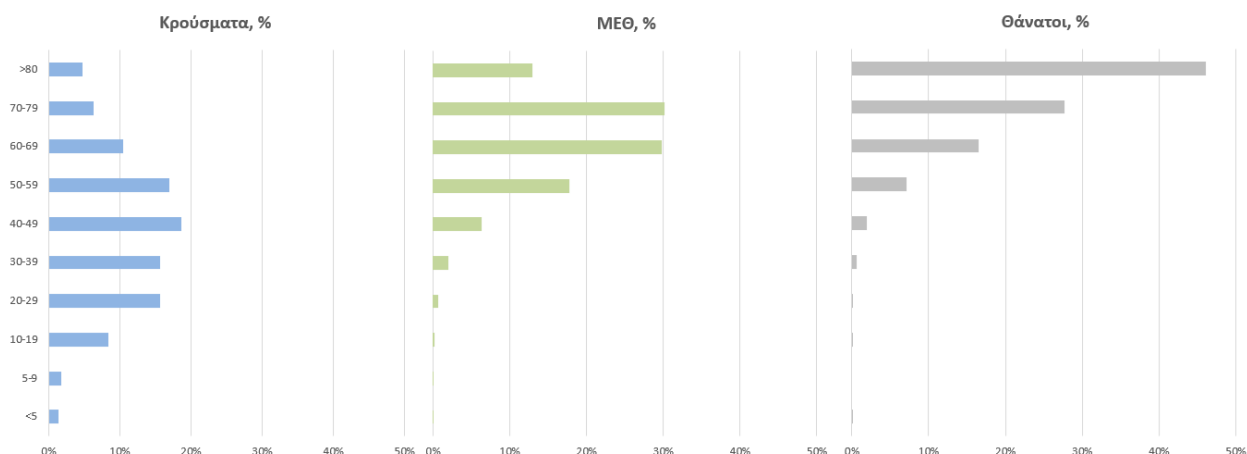

Ακολούθως παρουσιάζεται η ηλικιακή κατανομή των (α) συνολικών κρουσμάτων, (β) των περιστατικών που κατέληξαν σε θάνατο και (γ) των ασθενών που νοσηλεύονται διασωληνωμένοι:

Πίνακας 1: Ηλικιακή κατανομή επιβεβαιωμένων κρουσμάτων COVID-19

	Σύνολο κρουσμάτων COVID-19*	Θάνατοι ασθενών με COVID-19	Νοσηλευόμενοι διασωληνωθέντες
Σύνολο			
0 – 17 ετών	37644 (9.0%)	3 (0.0%)	0 (0.0%)
18 – 39 ετών	143573 (34.4%)	89 (0.7%)	4 (2.0%)
40 – 64 ετών	171782 (41.1%)	1984 (15.6%)	80 (40.8%)
65 και άνω	64501 (15.4%)	10630 (83.7%)	112 (57.1%)
Άνδρες			
0 – 17 ετών	19945 (9.4%)	1 (0.0%)	0 (0.0%)
18 – 39 ετών	75921 (35.6%)	71 (1.0%)	3 (2.3%)
40 – 64 ετών	86623 (40.6%)	1349 (18.5%)	52 (40.0%)
65 και άνω	30759 (14.4%)	5890 (80.6%)	75 (57.7%)
Γυναίκες			
0 – 17 ετών	17697 (8.7%)	2 (0.0%)	0 (0.0%)
18 – 39 ετών	67646 (33.1%)	18 (0.3%)	1 (1.5%)
40 – 64 ετών	85144 (41.7%)	635 (11.8%)	28 (42.4%)
65 και άνω	33736 (16.5%)	4740 (87.9%)	37 (56.1%)

* Τα στοιχεία αφορούν τα κρούσματα εκείνα για τα οποία είναι γνωστή και επιβεβαιωμένη η ηλικία τους

²τα δεδομένα αφορούν τις εισαγωγές της προηγούμενης μέρας που έχουν δηλωθεί στο ΕΚΑΒ.

Κατανομή ανακοινωθέντων εγχώριων κρουσμάτων: Από το σύνολο των **633 νέων** κρουσμάτων του νέου ιού στη χώρα **16** είναι εισαγόμενα εκ των οποίων **1** εντοπίστηκε κατόπιν ελέγχων στις πύλες εισόδου της χώρας . Η κατανομή των **617** νέων εγχώριων κρουσμάτων ανά Περιφερειακή Ενότητα παρουσιάζεται στον κατωτέρω πίνακα.³

Πίνακας 2: Ημερήσιος αριθμός και κρούσματα ανά 100.000 πληθυσμού επιβεβαιωμένων εγχώριων κρουσμάτων COVID-19 ανά περιφερειακή ενότητα στις 30 Ιουνίου 2021

ΠΕΡΙΦΕΡΕΙΑΚΗ ΕΝΟΤΗΤΑ	ΚΡΟΥΣΜΑΤΑ	ΜΕΣΟΣ ΟΡΟΣ ΚΡΟΥΣΜΑΤΩΝ ΤΩΝ ΤΕΛΕΥΤΑΙΩΝ 7 ΗΜΕΡΩΝ		ΚΡΟΥΣΜΑΤΑ ΑΝΑ 100000 ΠΛΗΘΥΣΜΟ	ΠΕΡΙΦΕΡΕΙΑΚΗ ΕΝΟΤΗΤΑ	ΚΡΟΥΣΜΑΤΑ	ΜΕΣΟΣ ΟΡΟΣ ΚΡΟΥΣΜΑΤΩΝ ΤΩΝ ΤΕΛΕΥΤΑΙΩΝ 7 ΗΜΕΡΩΝ		ΚΡΟΥΣΜΑΤΑ ΑΝΑ 100000 ΠΛΗΘΥΣΜΟ
		ΚΡΟΥΣΜΑΤΑ	ΗΜΕΡΩΝ				ΚΡΟΥΣΜΑΤΑ	ΗΜΕΡΩΝ	
ΑΙΤΩΛΟΑΚΑΡΝΑΝΙΑΣ	5	1,86	2,37		ΜΥΚΟΝΟΥ	1	2,29	9,87	
ΑΝΑΤΟΛΙΚΗΣ ΑΤΤΙΚΗΣ	42	27,14	8,36		ΝΑΞΟΥ	1	0,43	4,8	
ΑΝΔΡΟΥ	1	0,43	10,84		ΝΗΣΩΝ	2	1,43	2,68	
ΑΡΓΟΛΙΔΑΣ	3	2,14	3,09		ΝΟΤΙΟΥ ΤΟΜΕΑ ΑΘΗΝΩΝ	76	31,43	14,34	
ΑΡΚΑΔΙΑΣ	1	0,86	1,15		ΠΕΙΡΑΙΩΣ	29	16,86	6,46	
ΑΧΑΪΑΣ	5	3,43	1,61		ΠΕΛΛΑΣ	1	0,43	0,72	
ΒΟΙΩΤΙΑΣ	10	3,14	8,48		ΠΙΕΡΙΑΣ	1	2,14	0,79	
ΒΟΡΕΙΟΥ ΤΟΜΕΑ ΑΘΗΝΩΝ	38	17,71	6,42		ΠΡΕΒΕΖΑΣ	2	0,29	3,48	
ΓΡΕΒΕΝΩΝ	3	0,71	9,45		ΡΕΘΥΜΝΟΥ	22	10,71	25,7	
ΔΥΤΙΚΗΣ ΑΤΤΙΚΗΣ	11	4,14	6,84		ΡΟΔΟΠΗΣ	5	1,57	4,46	
ΔΥΤΙΚΟΥ ΤΟΜΕΑ ΑΘΗΝΩΝ	32	19,43	6,53		ΡΟΔΟΥ	15	9,00	12,52	
ΕΒΡΟΥ	1	0,86	0,68		ΣΕΡΡΩΝ	1	0,29	0,57	
ΕΥΒΟΙΑΣ	2	3,43	0,95		ΤΗΝΟΥ	1	0,71	11,58	
ΗΛΕΙΑΣ	3	1,29	1,88		ΦΘΙΩΤΙΔΑΣ	4	1,57	2,53	
ΗΜΑΘΙΑΣ	2	1,86	1,42		ΧΑΛΚΙΔΙΚΗΣ	3	2,14	2,83	
ΗΡΑΚΛΕΙΟΥ	20	13,43	6,55		ΧΑΝΙΩΝ	1	4,29	0,64	
ΘΕΣΣΑΛΟΝΙΚΗΣ	31	19,43	2,79		ΧΙΟΥ	1	0,43	1,9	
ΙΚΑΡΙΑΣ	1	0,86	10,12		ΥΠΟ ΔΙΕΡΕΥΝΗΣΗ	83			
ΙΩΑΝΝΙΝΩΝ	10	4,29	5,96						
ΚΑΒΑΛΑΣ	2	0,43	1,6						
ΚΑΡΔΙΤΣΑΣ	2	0,43	1,76						
ΚΑΣΤΟΡΙΑΣ	1	0,57	1,99						
ΚΕΝΤΡΙΚΟΥ ΤΟΜΕΑ ΑΘΗΝΩΝ	85	46,43	8,26						
ΚΕΡΚΥΡΑΣ	5	3,14	4,79						
ΚΙΛΚΙΣ	2	1,14	2,49						
ΚΟΖΑΝΗΣ	8	4,86	5,33						
ΚΟΡΙΝΘΙΑΣ	4	3,43	2,76						
ΚΩ	2	3,14	5,81						
ΛΑΡΙΣΑΣ	15	10,43	5,28						
ΛΑΣΙΘΙΟΥ	1	0,71	1,33						
ΛΕΣΒΟΥ	3	2,57	3,47						
ΜΑΓΝΗΣΙΑΣ	14	8,00	7,37						
ΜΕΣΣΗΝΙΑΣ	3	1,71	1,88						

³ Η παρούσα κατανομή δύναται να τροποποιηθεί ανάλογα τα διαθέσιμα επιδημιολογικά δεδομένα, αναγράφονται μόνο οι ΠΕ με καταγεγραμμένα κρούσματα

Δείγματα που έχουν ελεγχθεί: Από την 1η Ιανουαρίου 2020 μέχρι σήμερα, στα εργαστήρια που διενεργούν ελέγχους για τον νέο κορωνοϊό (SARS-CoV-2) και που δηλώνουν συστηματικά το σύνολο των δειγμάτων που ελέγχουν, έχουν συνολικά ελεγχθεί **5.414.099** κλινικά δείγματα ενώ από Μονάδες Υγείας και Κλιμάκια του ΕΟΔΥ που διενεργούν ελέγχους Rapid Ag έχουν ελεγχθεί **5.218.520** δείγματα. Ο μέσος όρος του επημετέρου είναι **34.291** δειγματοληπτικοί έλεγχοι.

Αυτοδιαγνωστικοί έλεγχοι (Self-tests): Έως 29 Ιουνίου 2021, έχουν καταγραφεί ηλεκτρονικά **25.878.876** δηλώσεις αποτελέσματος αυτοδιαγνωστικού ελέγχου. Από τα **466.910** άτομα που προσήλθαν για επανέλεγχο, έχουν καταγραφεί **36.912** θετικά αποτελέσματα.

Μαζικές Δειγματοληψίες ΕΟΔΥ: Στις 29 Ιουνίου 2021, πραγματοποιήθηκαν 127 δράσεις δειγματοληπτικών ελέγχων από τις Κινητές Ομάδες Υγείας (ΚΟΜΥ) του ΕΟΔΥ, στις οποίες διενεργήθηκαν 7.956 έλεγχοι Rapid Ag και ανευρέθηκαν 78 θετικά (0,98%).

Διάγραμμα 5: Ελεγχθέντα δείγματα COVID-19, 30 Ιουνίου 2021

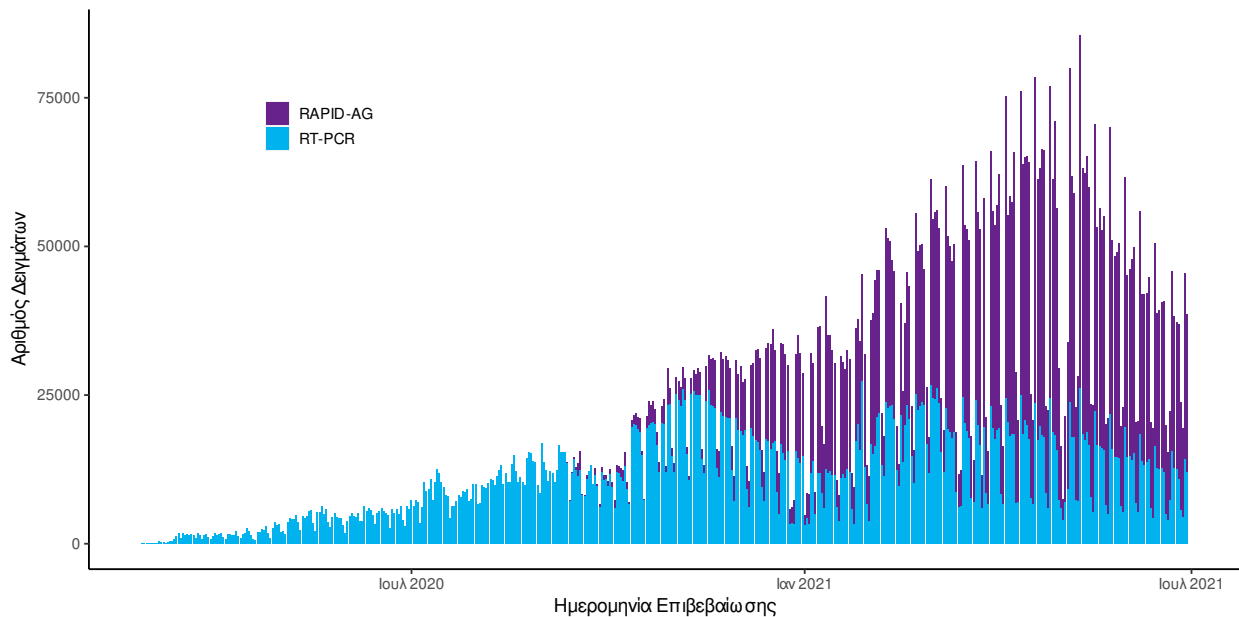

Διάγραμμα 6: Ελεγχθέντα δείγματα αυτοδιαγνωστικών ελέγχων COVID-19, 30 Ιουνίου 2021

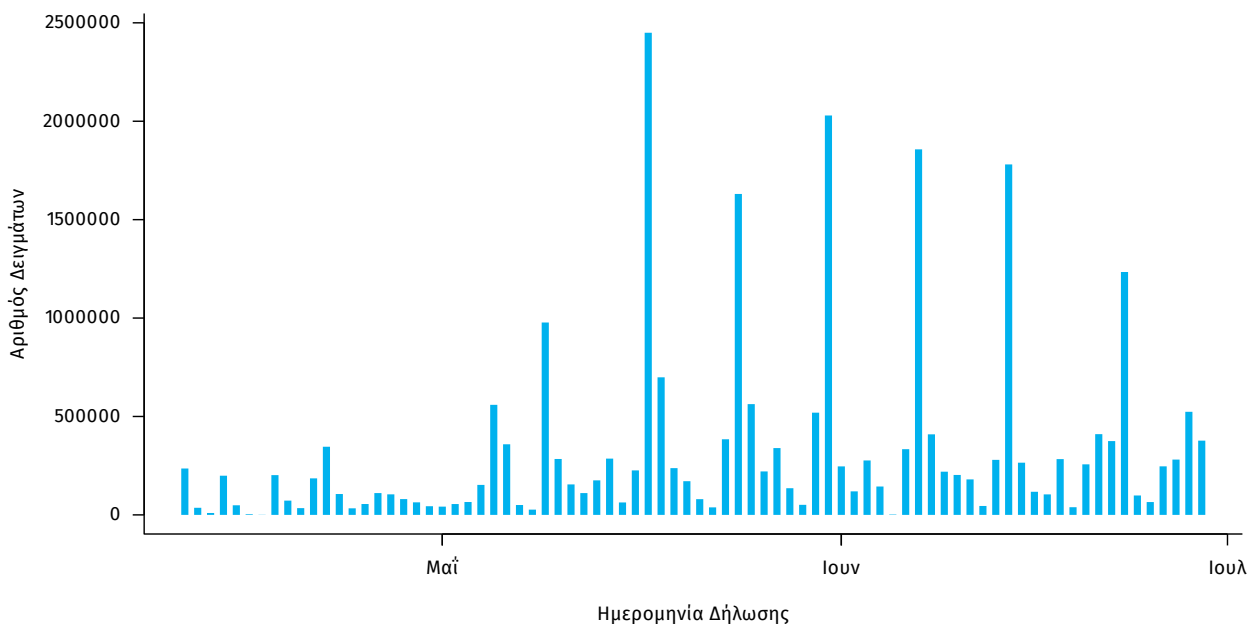

Γεωγραφική διασπορά: Ο χάρτης αποτυπώνει τη γεωγραφική κατανομή των συνολικών κρουσμάτων COVID-19 (από την αρχή της επιδημίας) ανά Περιφερειακή Ενότητα της χώρας, με βάση την δηλωθείσα διεύθυνση μόνιμης κατοικίας του ασθενούς, ή τη διεύθυνση προσωρινής διαμονής για τους τουρίστες και άλλους προσωρινά διαμένοντες στην Ελλάδα. Συμπεριλαμβάνονται τόσο κρούσματα με ιστορικό ταξιδιού (“εισαγόμενα”) όσο και κρούσματα με πιθανή εγχώρια μετάδοση.

Διάγραμμα 7: Χάρτης αθροιστικής επίπτωσης επιβεβαιωμένων κρουσμάτων COVID-19, 30 Ιουνίου 2021

Με βάση τον τόπο μόνιμης κατοικίας, ή προσωρινής διαμονής (για τους προσωρινά διαμένοντες)

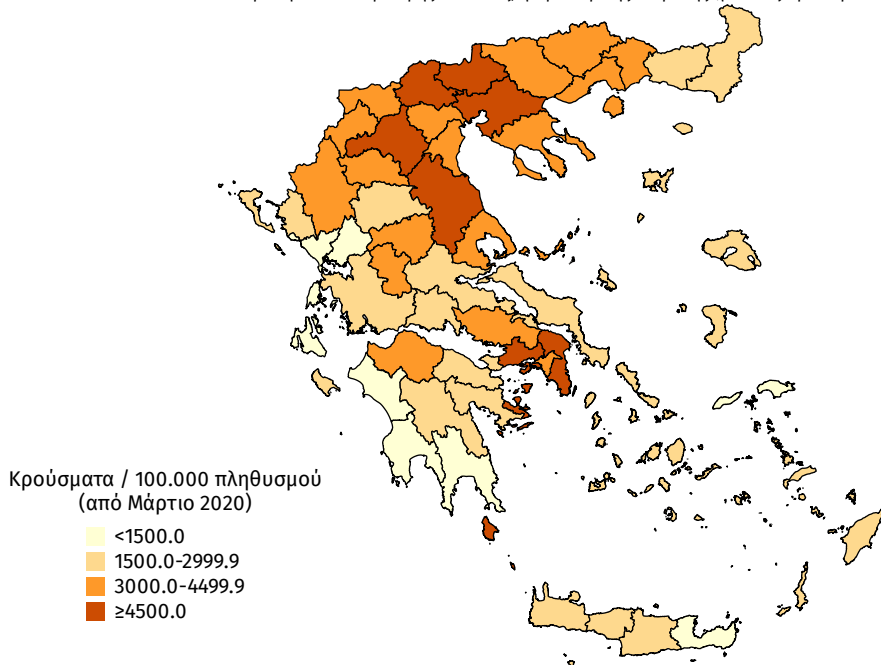

Διάγραμμα 8: Χάρτης επίπτωσης τελευταίων δεκατεσσάρων ημερών επιβεβαιωμένων κρουσμάτων COVID-19, 30 Ιουνίου 2021

Με βάση τον τόπο μόνιμης κατοικίας, ή προσωρινής διαμονής (για τους προσωρινά διαμένοντες)

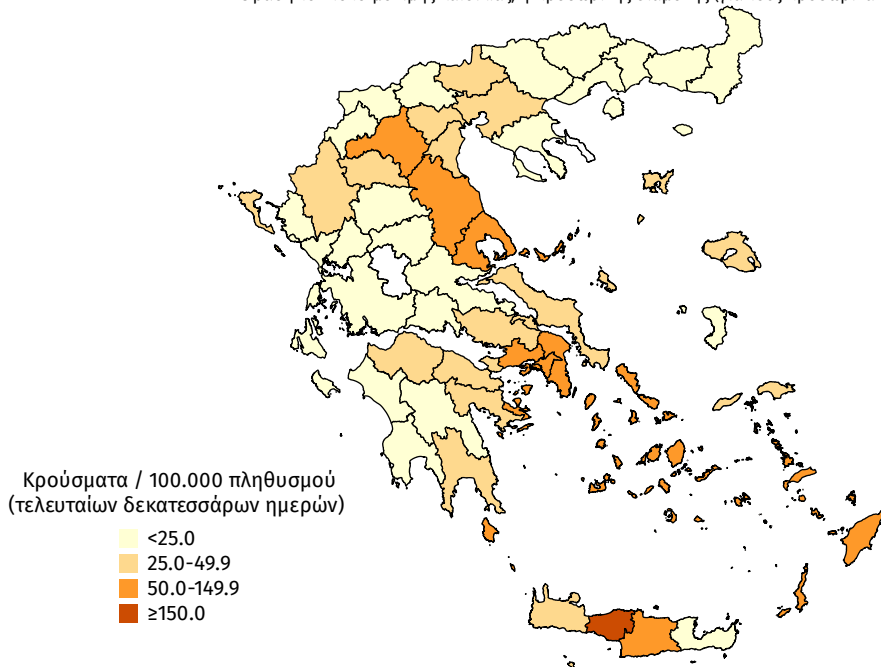

Συγκεντρωτικά στοιχεία της εβδομάδας 21 Ιουνίου 2021 - 27 Ιουνίου 2021 (2021-W25)

Την εβδομάδα 21 Ιουνίου 2021 - 27 Ιουνίου 2021 (2021-W25) το ποσοστό θετικότητας ήταν **1.10%** σε σύνολο **223.907** εργαστηριακών ελέγχων (RT-PCR/Rapid-Ag) και **0.05%** σε σύνολο **2.710.300** αυτοδιαγνωστικών ελέγχων. Στο σύνολο των ελέγχων, το ποσοστό θετικότητας ήταν **0.09%**.

Πίνακας 3: Ποσοστό θετικότητας στο σύνολο των ελέγχων ανά Περιφερειακή Ενότητα με δεδομένα από 21 Ιουνίου 2021 έως 27 Ιουνίου 2021 (2021-W25)

ΠΕΡΙΦΕΡΕΙΑΚΗ ΕΝΟΤΗΤΑ	ΠΟΣΟΣΤΟ ΘΕΤΙΚΟΤΗΤΑΣ	ΠΕΡΙΦΕΡΕΙΑΚΗ ΕΝΟΤΗΤΑ	ΠΟΣΟΣΤΟ ΘΕΤΙΚΟΤΗΤΑΣ	ΠΕΡΙΦΕΡΕΙΑΚΗ ΕΝΟΤΗΤΑ	ΠΟΣΟΣΤΟ ΘΕΤΙΚΟΤΗΤΑΣ
ΑΙΤΩΛΟΑΚΑΡΝΑΝΙΑΣ	0,04%	ΙΚΑΡΙΑΣ	0,85%	ΝΑΞΟΥ	0,10%
ΑΝΑΤΟΛΙΚΗΣ ΑΤΤΙΚΗΣ	0,14%	ΙΩΑΝΝΙΝΩΝ	0,08%	ΝΗΣΩΝ	0,06%
ΑΝΔΡΟΥ	0,14%	ΚΑΒΑΛΑΣ	0,00%	ΝΟΤΙΟΥ ΤΟΜΕΑ ΑΘΗΝΩΝ	0,14%
ΑΡΓΟΛΙΔΑΣ	0,05%	ΚΑΛΥΜΝΟΥ	0,07%	ΞΑΝΘΗΣ	0,02%
ΑΡΚΑΔΙΑΣ	0,04%	ΚΑΡΔΙΤΣΑΣ	0,03%	ΠΑΡΟΥ	0,10%
ΑΡΤΑΣ	0,02%	ΚΑΡΠΑΘΟΥ	0,00%	ΠΕΙΡΑΙΩΣ	0,11%
ΑΧΑΪΑΣ	0,06%	ΚΑΣΤΟΡΙΑΣ	0,10%	ΠΕΛΛΑΣ	0,02%
ΒΟΙΩΤΙΑΣ	0,07%	ΚΕΑΣ - ΚΥΘΝΟΥ	0,00%	ΠΙΕΡΙΑΣ	0,08%
ΒΟΡΕΙΟΥ ΤΟΜΕΑ ΑΘΗΝΩΝ	0,09%	ΚΕΝΤΡΙΚΟΥ ΤΟΜΕΑ ΑΘΗΝΩΝ	0,13%	ΠΡΕΒΕΖΑΣ	0,03%
ΓΡΕΒΕΝΩΝ	0,07%	ΚΕΡΚΥΡΑΣ	0,08%	ΡΕΘΥΜΝΟΥ	0,28%
ΔΡΑΜΑΣ	0,03%	ΚΕΦΑΛΛΗΝΙΑΣ	0,02%	ΡΟΔΟΠΗΣ	0,04%
ΔΥΤΙΚΗΣ ΑΤΤΙΚΗΣ	0,07%	ΚΙΛΚΙΣ	0,12%	ΡΟΔΟΥ	0,17%
ΔΥΤΙΚΟΥ ΤΟΜΕΑ ΑΘΗΝΩΝ	0,11%	ΚΟΖΑΝΗΣ	0,12%	ΣΑΜΟΥ	0,01%
ΕΒΡΟΥ	0,01%	ΚΟΡΙΝΘΙΑΣ	0,09%	ΣΕΡΡΩΝ	0,03%
ΕΥΒΟΙΑΣ	0,06%	ΚΩ	0,25%	ΣΠΟΡΑΔΩΝ	0,68%
ΕΥΡΥΤΑΝΙΑΣ	0,00%	ΛΑΚΩΝΙΑΣ	0,09%	ΣΥΡΟΥ	0,00%
ΖΑΚΥΝΘΟΥ	0,02%	ΛΑΡΙΣΑΣ	0,10%	ΤΗΝΟΥ	0,18%
ΗΛΕΙΑΣ	0,03%	ΛΑΣΙΘΙΟΥ	0,04%	ΤΡΙΚΑΛΩΝ	0,07%
ΗΜΑΘΙΑΣ	0,08%	ΛΕΣΒΟΥ	0,09%	ΦΘΙΩΤΙΔΑΣ	0,05%
ΗΡΑΚΛΕΙΟΥ	0,10%	ΛΕΥΚΑΔΑΣ	0,05%	ΦΛΩΡΙΝΑΣ	0,03%
ΘΑΣΟΥ	0,00%	ΛΗΜΝΟΥ	0,00%	ΦΩΚΙΑΔΑΣ	0,00%
ΘΕΣΣΑΛΟΝΙΚΗΣ	0,06%	ΜΑΓΝΗΣΙΑΣ	0,10%	ΧΑΛΚΙΔΙΚΗΣ	0,03%
ΘΗΡΑΣ	0,01%	ΜΕΣΣΗΝΙΑΣ	0,06%	ΧΑΝΙΩΝ	0,09%
ΙΩΑΚΗΣ	0,00%	ΜΗΛΟΥ	0,07%	ΧΙΟΥ	0,02%
		ΜΥΚΟΝΟΥ	0,27%		

Διάγραμμα 9: Ποσοστό θετικότητας ανά ISO WEEK με βάση το σύνολο των ελεγχθέντων δειγμάτων COVID-19

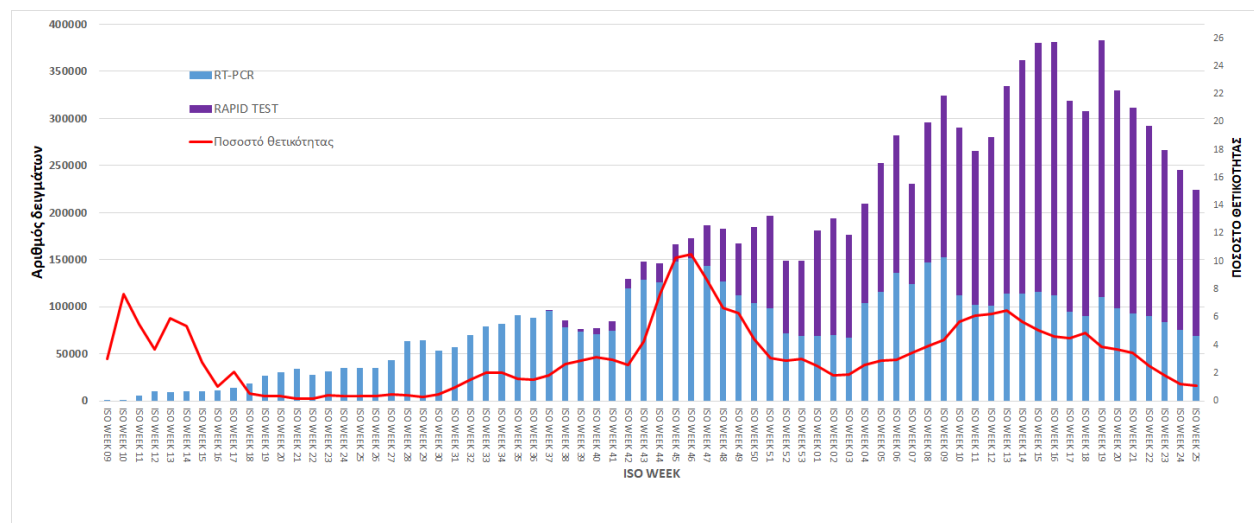

Διάγραμμα 10: Ποσοστό θετικότητας ανά ISO WEEK με βάση το σύνολο των αυτοδιαγνωστικών ελέγχων COVID-19

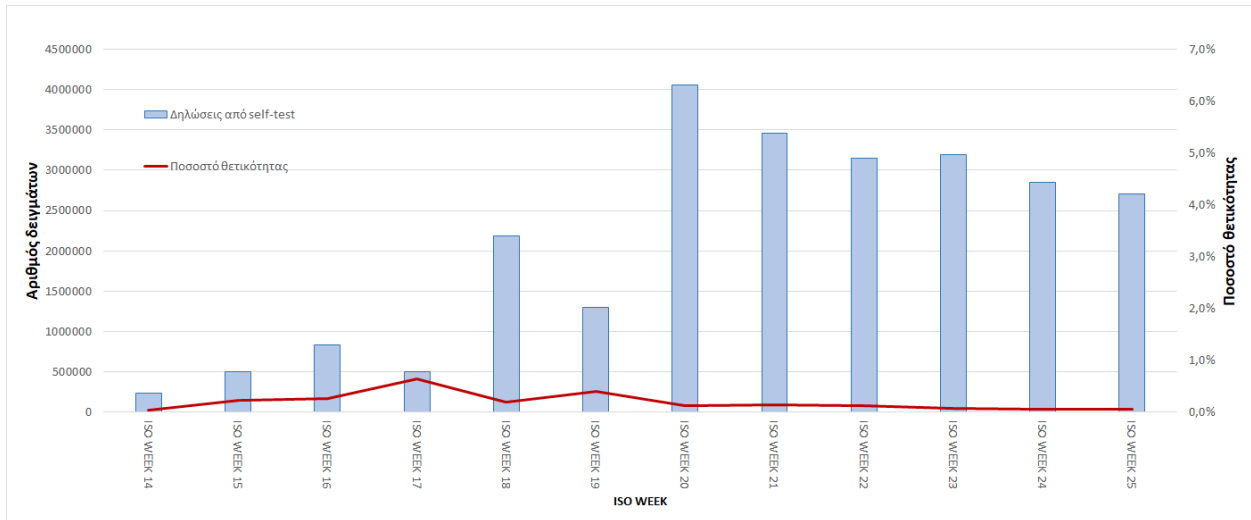

Την εβδομάδα 21 Ιουνίου 2021 - 27 Ιουνίου 2021 (2021-W25) οι εισαγωγές νέων ασθενών ήταν **350**, ενώ το σύνολο των εξιτηρίων λόγω ίασης ήταν **511**. Ο λόγος εισαγωγών νέων ασθενών προς εξιτήρια λόγω ίασης ήταν **0.68**.

Διάγραμμα 11: Σύνολο εισαγωγών νέων ασθενών, εξιτηρίων και θανάτων από ISO WEEK 36 έως ISO WEEK 25

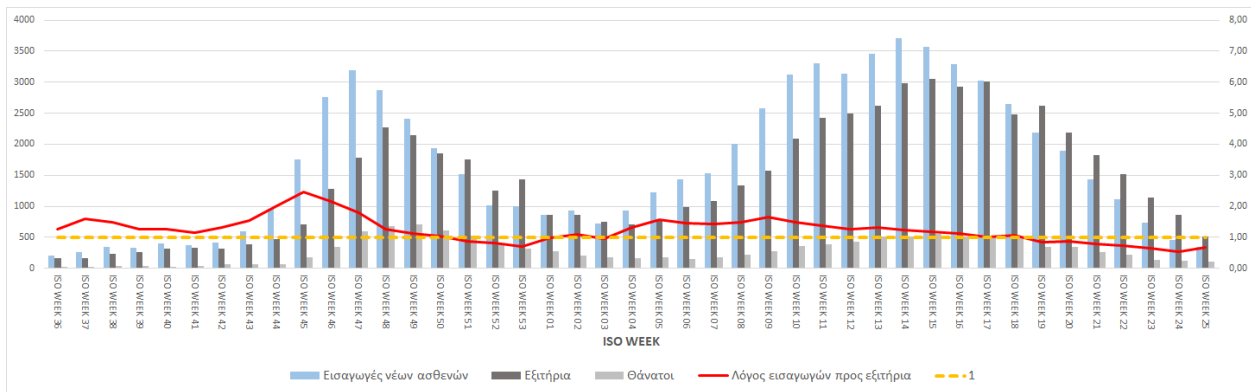

Παράρτημα 1: Επιδημικές καμπύλες κρουσμάτων COVID-19 με βάση την δηλωθείσα διεύθυνση μόνιμης κατοικίας του κρούσματος ή τη διεύθυνση προσωρινής διαμονής για τους τουρίστες και άλλους προσωρινά διαμένοντες στην Ελλάδα. Συμπεριλαμβάνονται τόσο κρούσματα με ιστορικό ταξιδιού όσο και κρούσματα με πιθανή εγχώρια μετάδοση.

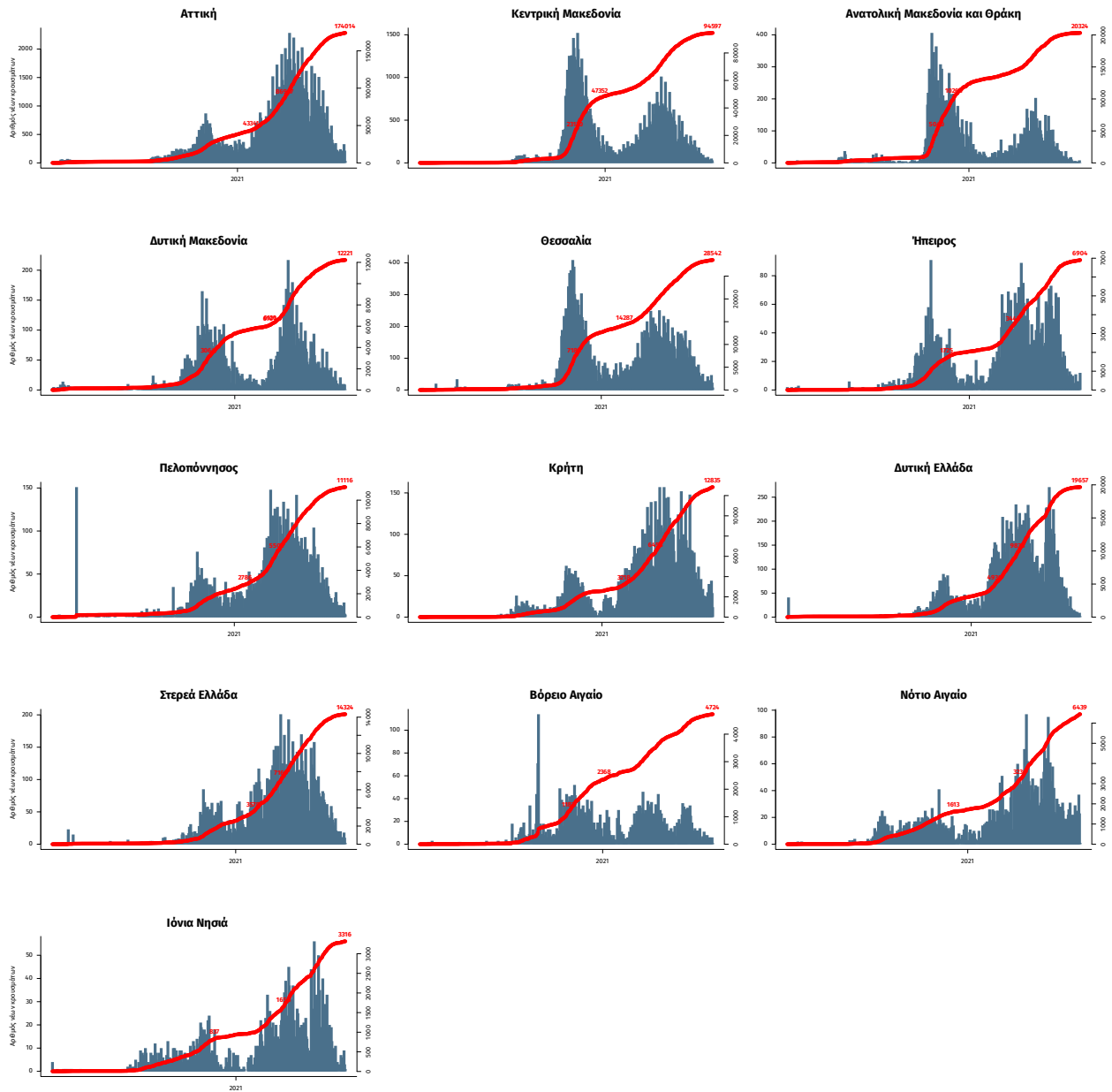

Σημ.: οι στήλες εκφράζουν τον αριθμό νέων κρουσμάτων με βάση την ημερομηνία λήψης εργαστηριακού δείγματος, και όχι με βάση την ημερομηνία ανακοίνωσης των κρουσμάτων.