



ΕΘΝΙΚΟΣ ΟΡΓΑΝΙΣΜΟΣ
ΔΗΜΟΣΙΑΣ ΥΓΕΙΑΣ

Ημερήσια έκθεση επιδημιολογικής επιτήρησης λοίμωξης από το νέο κορωνοϊό (COVID-19)

Δεδομένα έως 02 Ιουλίου 2021, ώρα 15:00

Εισαγωγή

Τα στοιχεία που παρουσιάζονται αφορούν περιστατικά από την επιδημιολογική επιτήρηση της νόσου από το νέο κορωνοϊό (COVID-19), με βάση τα δεδομένα που έχουν δηλωθεί στον ΕΟΔΥ και καταγραφεί μέχρι τις 02 Ιουλίου 2021 (ώρα 15:00).

Τα **νέα εργαστηριακά επιβεβαιωμένα κρούσματα** της νόσου που καταγράφηκαν τις τελευταίες 24 ώρες είναι **771**, εκ των οποίων **4** εντοπίστηκαν κατόπιν ελέγχων στις πύλες εισόδου της χώρας. Ο **συνολικός αριθμός** των κρουσμάτων ανέρχεται σε **424.165** (ημερήσια μεταβολή +0.2%), εκ των οποίων **51.2% άνδρες**.^{1 2} Με βάση τα επιβεβαιωμένα κρούσματα των τελευταίων 7 ημερών, 97 θεωρούνται σχετιζόμενα με ταξίδι από το εξωτερικό και 787 είναι σχετιζόμενα με ήδη γνωστό κρούσμα.

Ημερήσια εξέλιξη της πανδημίας: Η ημερήσια κατανομή των επιβεβαιωμένων κρουσμάτων είναι η ακόλουθη (η γραμμή παριστάνει την συνολική, αθροιστική κατανομή των κρουσμάτων).

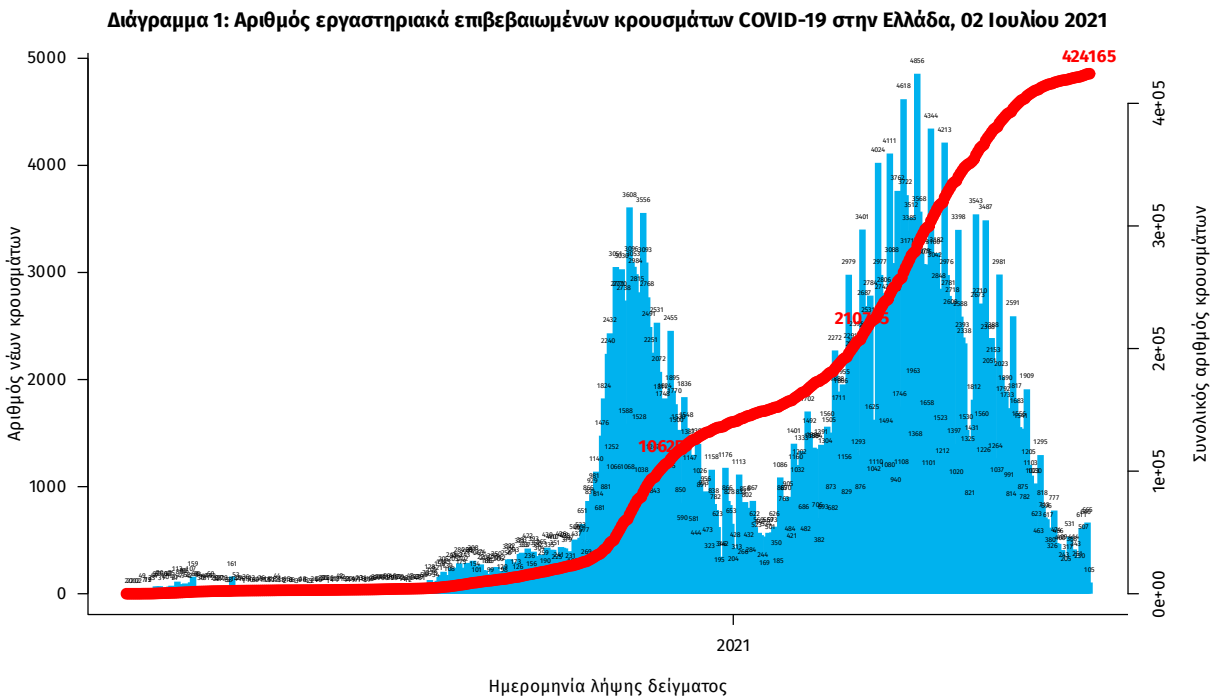

Σημ.: οι στήλες στο Διάγραμμα 1 εκφράζουν τον αριθμό νέων κρουσμάτων με βάση την ημερομηνία λήψης εργαστηριακού δείγματος, και όχι με βάση την ημερομηνία ανακοίνωσης των κρουσμάτων.

¹Πραγματοποιήθηκε ενσωμάτωση κρουσμάτων που καταγράφηκαν με καθυστέρηση στο Εθνικό Μητρώο COVID19

²Ο συνολικός αριθμός επιβεβαιωμένων κρουσμάτων έχει αναθεωρηθεί κατόπιν ελέγχου των δεδομένων.

Οι νέοι **θάνατοι** ασθενών με COVID-19 είναι **10**, ενώ από την έναρξη της επιδημίας έχουν καταγραφεί συνολικά **12.722 θάνατοι**.³ Το 95.2% είχε υποκείμενο νόσημα ή/και ηλικία 70 ετών και άνω.

Διάγραμμα 2: Αριθμός εργαστηριακά επιβεβαιωμένων θανάτων με COVID-19 στην Ελλάδα, 02 Ιουλίου 2021

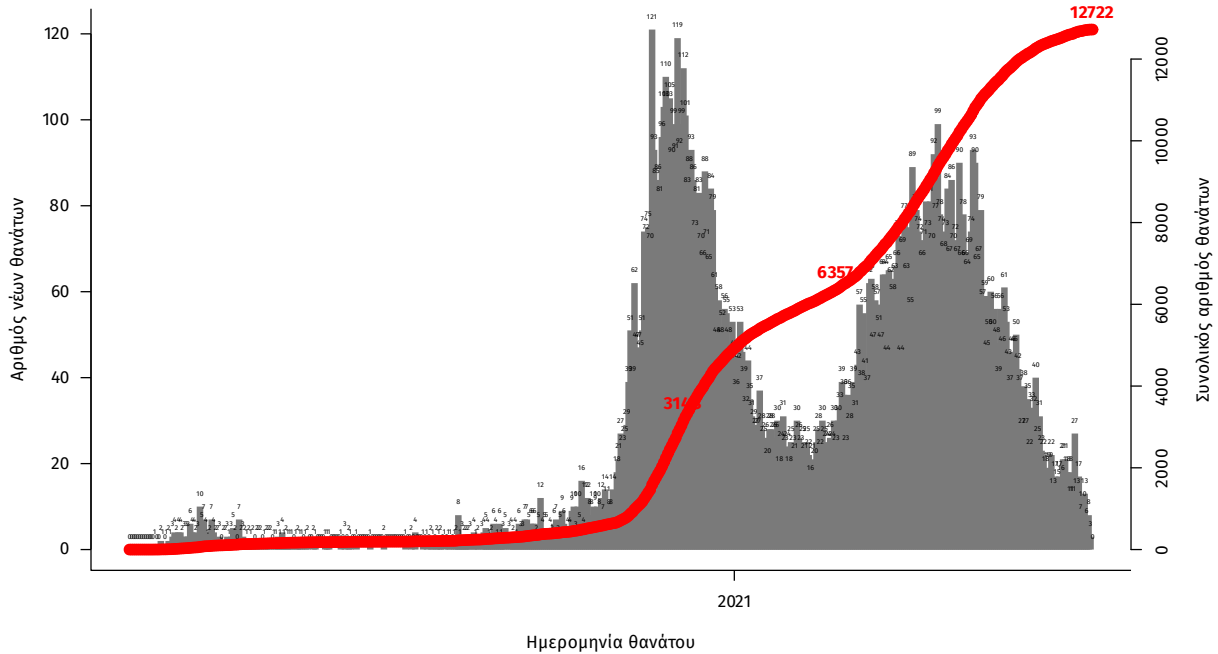

Σημ.: οι στήλες στο Διάγραμμα 2 εκφράζουν τον αριθμό νέων θανάτων με βάση την ημερομηνία θανάτου

Η διαχρονική εξέλιξη των συνολικών κρουσμάτων και συνολικού αριθμού των θανάτων ασθενών COVID-19 παρουσιάζεται στο ακόλουθο διάγραμμα.

Διάγραμμα 3: Διαχρονική εξέλιξη εργαστηριακά επιβεβαιωμένων κρουσμάτων και θανάτων

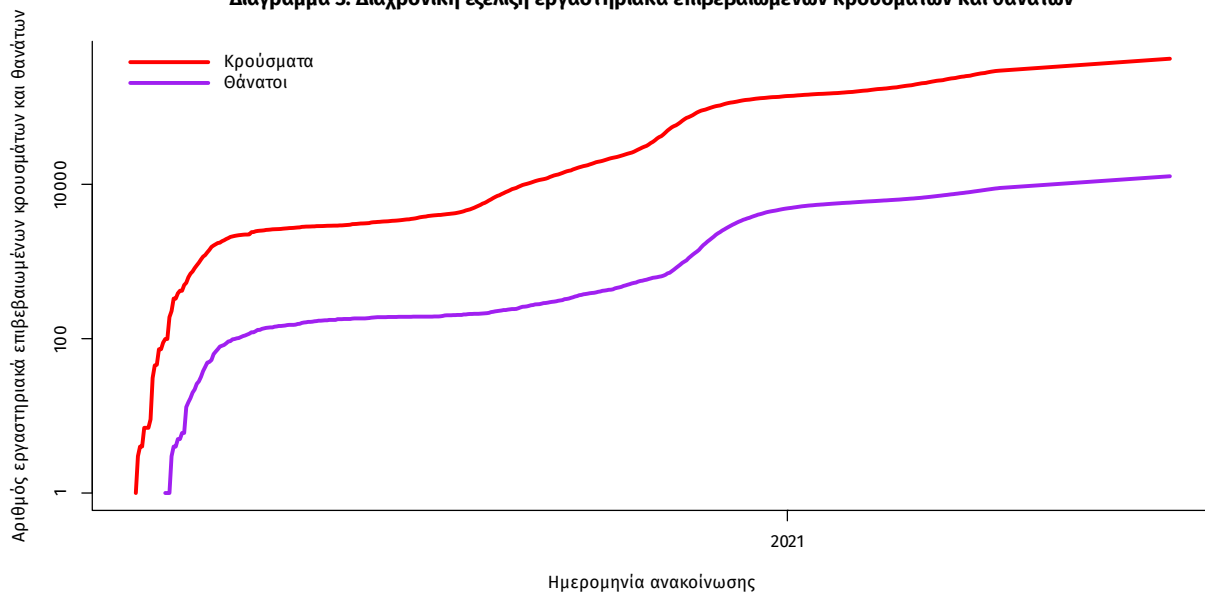

Σημ.: ευθεία γραμμή υποδηλώνει εκθετικό ρυθμό αύξησης της ασθένειας (σε λογαριθμική κλίμακα)

³ Πραγματοποιήθηκε ενσωμάτωση θανάτων που καταγράφηκαν με καθυστέρηση στο Εθνικό Μητρώο COVID19

Ο αριθμός των ασθενών που νοσηλεύονται **διασωληνωμένοι** είναι **186** (66.7% άνδρες). Η **διάμεση ηλικία** τους είναι **66** έτη. Το 84.4% έχει υποκείμενο νόσημα ή/και ηλικία 70 ετών και άνω. Από την αρχή της πανδημίας έχουν εξέλθει από τις ΜΕΘ **2.689** ασθενείς. Οι εισαγωγές⁴ νέων ασθενών Covid-19 στα νοσοκομεία της επικράτειας είναι **33** (ημερήσια μεταβολή **-13.16%**). Ο μέσος όρος εισαγωγών του επταημέρου είναι **38** ασθενείς. Η διάμεση ηλικία των κρουσμάτων είναι **43** έτη (εύρος 0.2 έως 106 έτη), ενώ η διάμεση ηλικία των θανόντων είναι **78** έτη (εύρος 0.2 έως 106 έτη).

Διάγραμμα 4: Ηλικιακή Κατανομή κρουσμάτων, νοσηλευόμενων στις ΜΕΘ και ασθενών που απεβίωσαν από την αρχή της πανδημίας

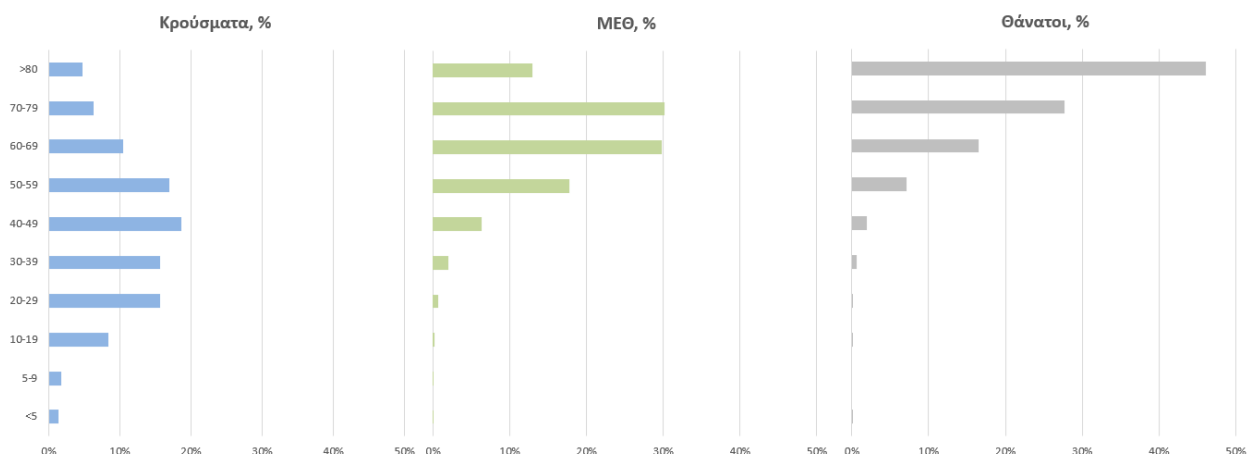

Ακολούθως παρουσιάζεται η ηλικιακή κατανομή των (α) συνολικών κρουσμάτων, (β) των περιστατικών που κατέληξαν σε θάνατο και (γ) των ασθενών που νοσηλεύονται διασωληνωμένοι:

Πίνακας 1: Ηλικιακή κατανομή επιβεβαιωμένων κρουσμάτων COVID-19

	Σύνολο κρουσμάτων COVID-19*	Θάνατοι ασθενών με COVID-19	Νοσηλευόμενοι διασωληνωθέντες
Σύνολο			
0 – 17 ετών	37875 (9.0%)	3 (0.0%)	0 (0.0%)
18 – 39 ετών	144666 (34.5%)	89 (0.7%)	4 (2.2%)
40 – 64 ετών	172125 (41.1%)	1989 (15.6%)	75 (40.3%)
65 και άνω	64555 (15.4%)	10641 (83.6%)	107 (57.5%)
Άνδρες			
0 – 17 ετών	20060 (9.4%)	1 (0.0%)	0 (0.0%)
18 – 39 ετών	76489 (35.7%)	71 (1.0%)	3 (2.4%)
40 – 64 ετών	86798 (40.5%)	1351 (18.5%)	50 (40.3%)
65 και άνω	30786 (14.4%)	5895 (80.6%)	71 (57.3%)
Γυναίκες			
0 – 17 ετών	17813 (8.7%)	2 (0.0%)	0 (0.0%)
18 – 39 ετών	68171 (33.2%)	18 (0.3%)	1 (1.6%)
40 – 64 ετών	85312 (41.6%)	638 (11.8%)	25 (40.3%)
65 και άνω	33763 (16.5%)	4746 (87.8%)	36 (58.1%)

* Τα στοιχεία αφορούν τα κρούσματα εκείνα για τα οποία είναι γνωστή και επιβεβαιωμένη η ηλικία τους

⁴τα δεδομένα αφορούν τις εισαγωγές της προηγούμενης μέρας που έχουν δηλωθεί στο ΕΚΑΒ.

Κατανομή ανακοινωθέντων εγχώριων κρουσμάτων: Από το σύνολο των **771 νέων** κρουσμάτων του νέου ιού στη χώρα **18** είναι εισαγόμενα εκ των οποίων **4** εντοπίστηκαν κατόπιν ελέγχων στις πύλες εισόδου της χώρας. Η κατανομή των **753** νέων εγχώριων κρουσμάτων ανά Περιφερειακή Ενότητα παρουσιάζεται στον κατωτέρω πίνακα.⁵

Πίνακας 2: Ημερήσιος αριθμός και κρούσματα ανά 100.000 πληθυσμού επιβεβαιωμένων εγχώριων κρουσμάτων COVID-19 ανά περιφερειακή ενότητα στις 02 Ιουλίου 2021

ΠΕΡΙΦΕΡΕΙΑΚΗ ΕΝΟΤΗΤΑ	ΚΡΟΥΣΜΑΤΑ	ΜΕΣΟΣ ΟΡΟΣ ΚΡΟΥΣΜΑΤΩΝ		ΠΕΡΙΦΕΡΕΙΑΚΗ ΕΝΟΤΗΤΑ	ΚΡΟΥΣΜΑΤΑ	ΜΕΣΟΣ ΟΡΟΣ ΚΡΟΥΣΜΑΤΩΝ	
		ΤΩΝ ΤΕΛΕΥΤΑΙΩΝ 7 ΗΜΕΡΩΝ	ΚΡΟΥΣΜΑΤΑ ΑΝΑ 100000 ΠΛΗΘΥΣΜΟ			ΤΩΝ ΤΕΛΕΥΤΑΙΩΝ 7 ΗΜΕΡΩΝ	ΚΡΟΥΣΜΑΤΑ ΑΝΑ 100000 ΠΛΗΘΥΣΜΟ
ΑΙΤΩΛΟΑΚΑΡΝΑΝΙΑΣ	10	3,29	4,74	ΠΕΙΡΑΙΩΣ	47	22,00	10,47
ΑΝΑΤΟΛΙΚΗΣ ΑΤΤΙΚΗΣ	62	32,86	12,34	ΠΕΛΛΑΣ	5	1,14	3,58
ΑΡΓΟΛΙΔΑΣ	7	2,57	7,21	ΠΙΕΡΙΑΣ	2	2,00	1,58
ΑΡΚΑΔΙΑΣ	1	1,29	1,15	ΠΡΕΒΕΖΑΣ	1	0,43	1,74
ΑΧΑΪΑΣ	6	3,57	1,93	ΡΕΘΥΜΝΟΥ	25	17,14	29,2
ΒΟΙΩΤΙΑΣ	6	3,29	5,09	ΡΟΔΟΠΗΣ	3	1,71	2,68
ΒΟΡΕΙΟΥ ΤΟΜΕΑ ΑΘΗΝΩΝ	48	24,86	8,11	ΡΟΔΟΥ	11	10,29	9,18
ΓΡΕΒΕΝΩΝ	2	0,86	6,3	ΣΑΜΟΥ	1	0,14	3,03
ΔΥΤΙΚΗΣ ΑΤΤΙΚΗΣ	9	4,71	5,59	ΣΠΟΡΑΔΩΝ	2	0,71	14,49
ΔΥΤΙΚΟΥ ΤΟΜΕΑ ΑΘΗΝΩΝ	39	26,29	7,96	ΣΥΡΟΥ	1	0,14	4,65
ΕΒΡΟΥ	1	0,86	0,68	ΤΡΙΚΑΛΩΝ	1	1,43	0,76
ΕΥΒΟΙΑΣ	6	4,57	2,85	ΦΘΙΩΤΙΔΑΣ	2	1,86	1,26
ΗΛΕΙΑΣ	15	3,43	9,42	ΧΑΛΚΙΔΙΚΗΣ	2	2,57	1,89
ΗΜΑΘΙΑΣ	1	2,14	0,71	ΧΑΝΙΩΝ	9	4,00	5,75
ΗΡΑΚΛΕΙΟΥ	26	15,86	8,51	ΥΠΟ ΔΙΕΡΕΥΝΗΣΗ	53		
ΘΕΣΣΑΛΟΝΙΚΗΣ	17	19,00	1,53				
ΘΗΡΑΣ	1	0,71	5,3				
ΙΩΑΝΝΙΝΩΝ	18	9,14	10,72				
ΚΑΒΑΛΑΣ	2	0,71	1,6				
ΚΕΝΤΡΙΚΟΥ ΤΟΜΕΑ ΑΘΗΝΩΝ	127	67,86	12,34				
ΚΟΡΙΝΘΙΑΣ	4	3,71	2,76				
ΚΩ	1	2,00	2,91				
ΛΑΡΙΣΙΑΣ	15	11,43	5,28				
ΛΑΣΙΘΙΟΥ	1	0,71	1,33				
ΛΕΣΒΟΥ	4	2,71	4,63				
ΛΕΥΚΑΔΑΣ	1	0,29	4,22				
ΛΗΜΝΟΥ	1	0,14	5,79				
ΜΑΓΝΗΣΙΑΣ	21	10,14	11,05				
ΜΥΚΟΝΟΥ	3	2,71	29,6				
ΝΑΞΟΥ	1	0,43	4,8				
ΝΗΣΩΝ	4	1,86	5,36				
ΝΟΤΙΟΥ ΤΟΜΕΑ ΑΘΗΝΩΝ	127	56,43	23,97				
ΠΑΡΟΥ	1	0,29	6,7				

⁵ Η παρούσα κατανομή δύναται να τροποποιηθεί ανάλογα τα διαθέσιμα επιδημιολογικά δεδομένα, αναγράφονται μόνο οι ΠΕ με καταγεγραμμένα κρούσματα

Δείγματα που έχουν ελεγχθεί: Από την 1η Ιανουαρίου 2020 μέχρι σήμερα, στα εργαστήρια που διενεργούν ελέγχους για τον νέο κορωνοϊό (SARS-CoV-2) και που δηλώνουν συστηματικά το σύνολο των δειγμάτων που ελέγχουν, έχουν συνολικά ελεγχθεί **5.439.032** κλινικά δείγματα ενώ από Μονάδες Υγείας και Κλιμάκια του ΕΟΔΥ που διενεργούν ελέγχους Rapid Ag έχουν ελεγχθεί **5.275.114** δείγματα. Ο μέσος όρος του επημετέρου είναι **35.138** δειγματοληπτικοί έλεγχοι.

Αυτοδιαγνωστικοί έλεγχοι (Self-tests): Έως 01 Ιουλίου 2021, έχουν καταγραφεί ηλεκτρονικά **26.003.097** δηλώσεις αποτελέσματος αυτοδιαγνωστικού ελέγχου, ενώ **486.306** άτομα προσήλθαν για επανέλεγχο.

Μαζικές Δειγματοληψίες ΕΟΔΥ: Στις 01 Ιουλίου 2021, πραγματοποιήθηκαν 131 δράσεις δειγματοληπτικών ελέγχων από τις Κινητές Ομάδες Υγείας (ΚΟΜΥ) του ΕΟΔΥ, στις οποίες διενεργήθηκαν 6.838 έλεγχοι Rapid Ag και ανευρέθηκαν 104 θετικά (1,52%).

Διάγραμμα 5: Ελεγχθέντα δείγματα COVID-19, 02 Ιουλίου 2021

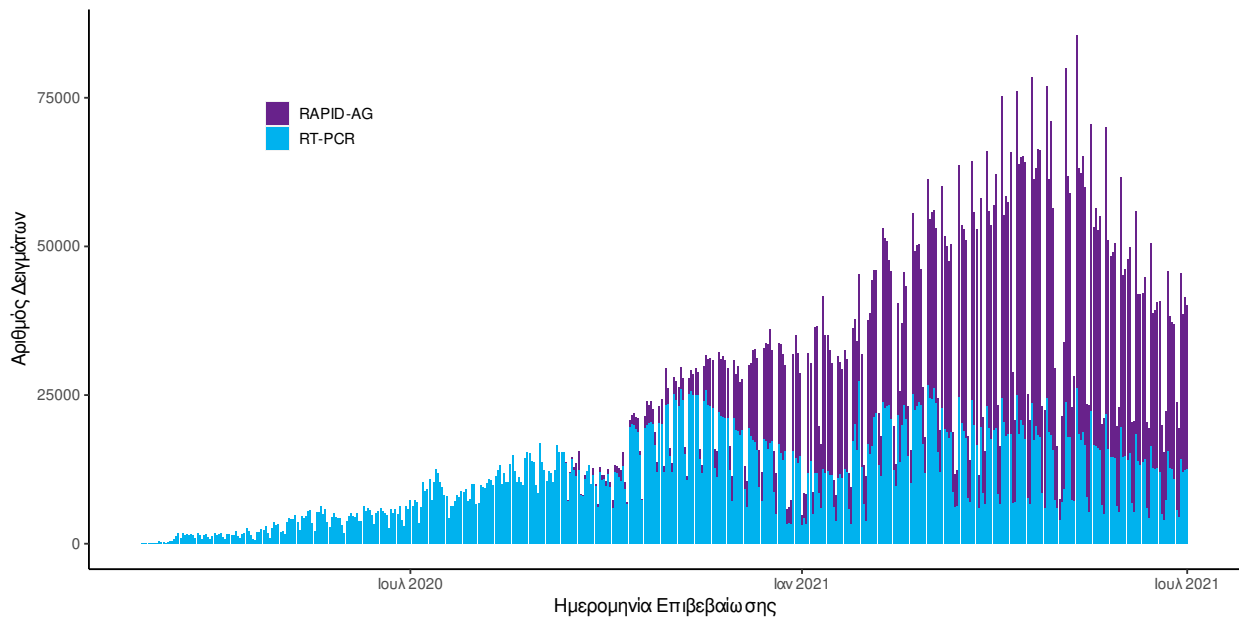

Διάγραμμα 6: Ελεγχθέντα δείγματα αυτοδιαγνωστικών ελέγχων COVID-19, 02 Ιουλίου 2021

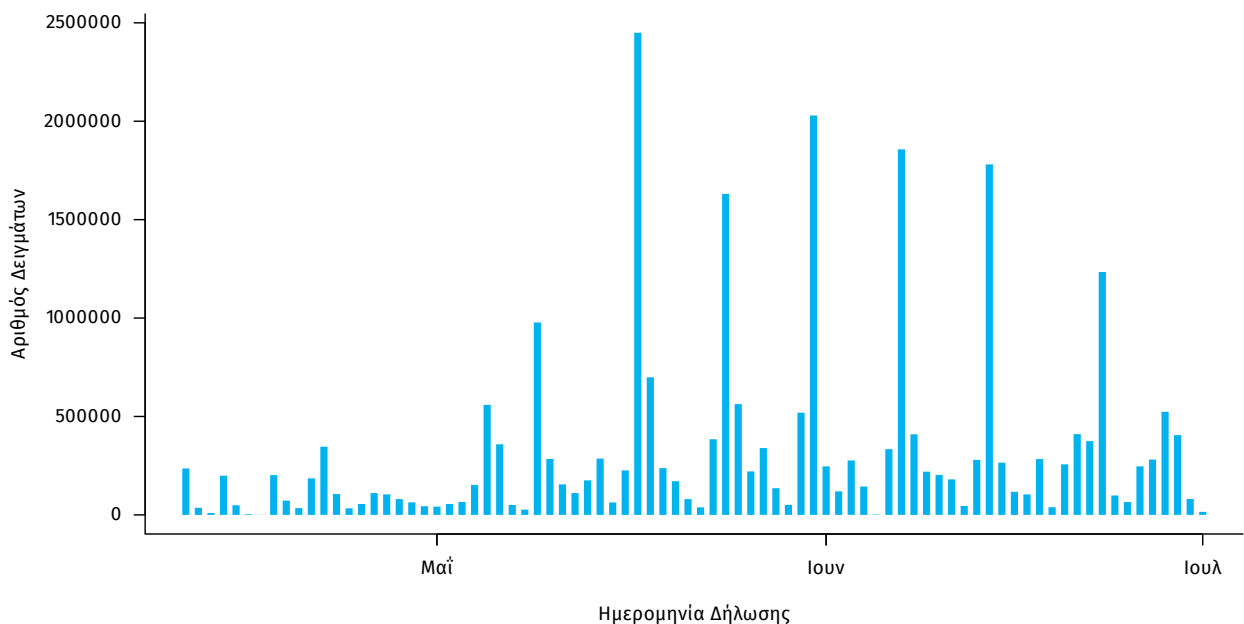

Γεωγραφική διασπορά: Ο χάρτης αποτυπώνει τη γεωγραφική κατανομή των συνολικών κρουσμάτων COVID-19 (από την αρχή της επιδημίας) ανά Περιφερειακή Ενότητα της χώρας, με βάση την δηλωθείσα διεύθυνση μόνιμης κατοικίας του ασθενούς, ή τη διεύθυνση προσωρινής διαμονής για τους τουρίστες και άλλους προσωρινά διαμένοντες στην Ελλάδα. Συμπεριλαμβάνονται τόσο κρούσματα με ιστορικό ταξιδιού (“εισαγόμενα”) όσο και κρούσματα με πιθανή εγχώρια μετάδοση.

Διάγραμμα 7: Χάρτης αθροιστικής επίπτωσης επιβεβαιωμένων κρουσμάτων COVID-19, 02 Ιουλίου 2021

Με βάση τον τόπο μόνιμης κατοικίας, ή προσωρινής διαμονής (για τους προσωρινά διαμένοντες)

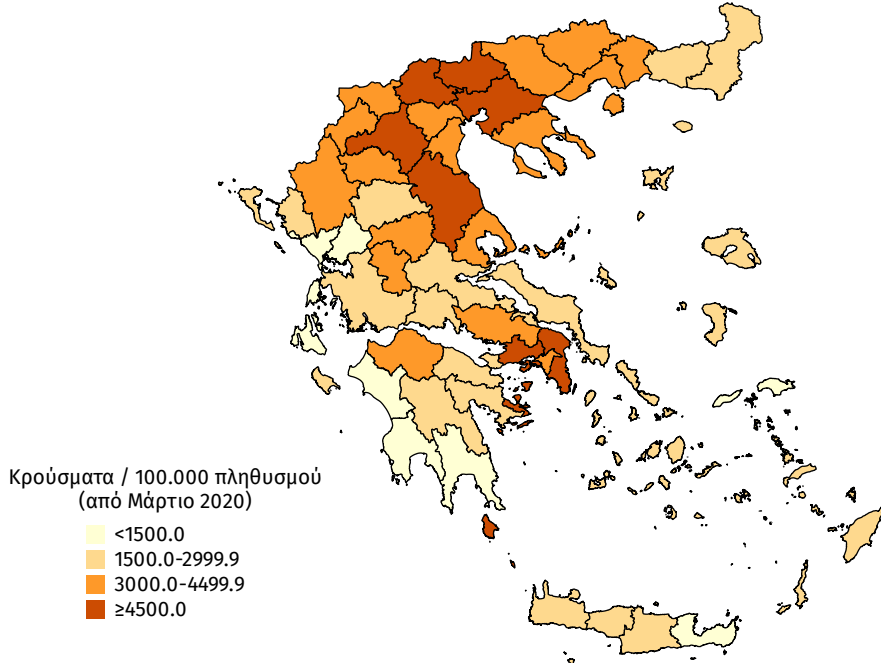

Διάγραμμα 8: Χάρτης επίπτωσης τελευταίων δεκατεσσάρων ημερών επιβεβαιωμένων κρουσμάτων COVID-19, 02 Ιουλίου 2021

Με βάση τον τόπο μόνιμης κατοικίας, ή προσωρινής διαμονής (για τους προσωρινά διαμένοντες)

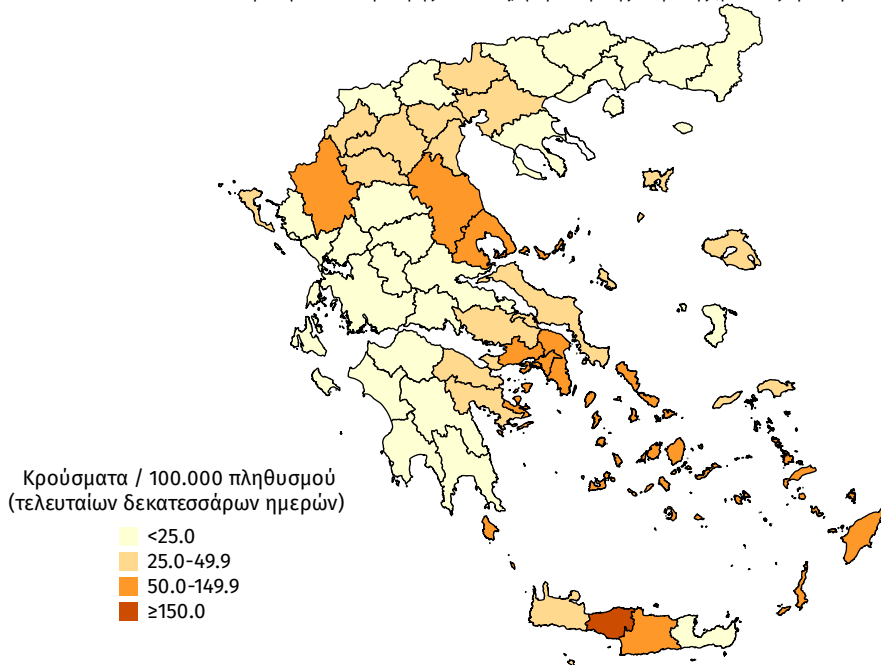

Παράρτημα 1: Επιδημικές καμπύλες κρουσμάτων COVID-19 με βάση την δηλωθείσα διεύθυνση μόνιμης κατοικίας του κρούσματος ή τη διεύθυνση προσωρινής διαμονής για τους τουρίστες και άλλους προσωρινά διαμένοντες στην Ελλάδα. Συμπεριλαμβάνονται τόσο κρούσματα με ιστορικό ταξιδιού όσο και κρούσματα με πιθανή εγχώρια μετάδοση.

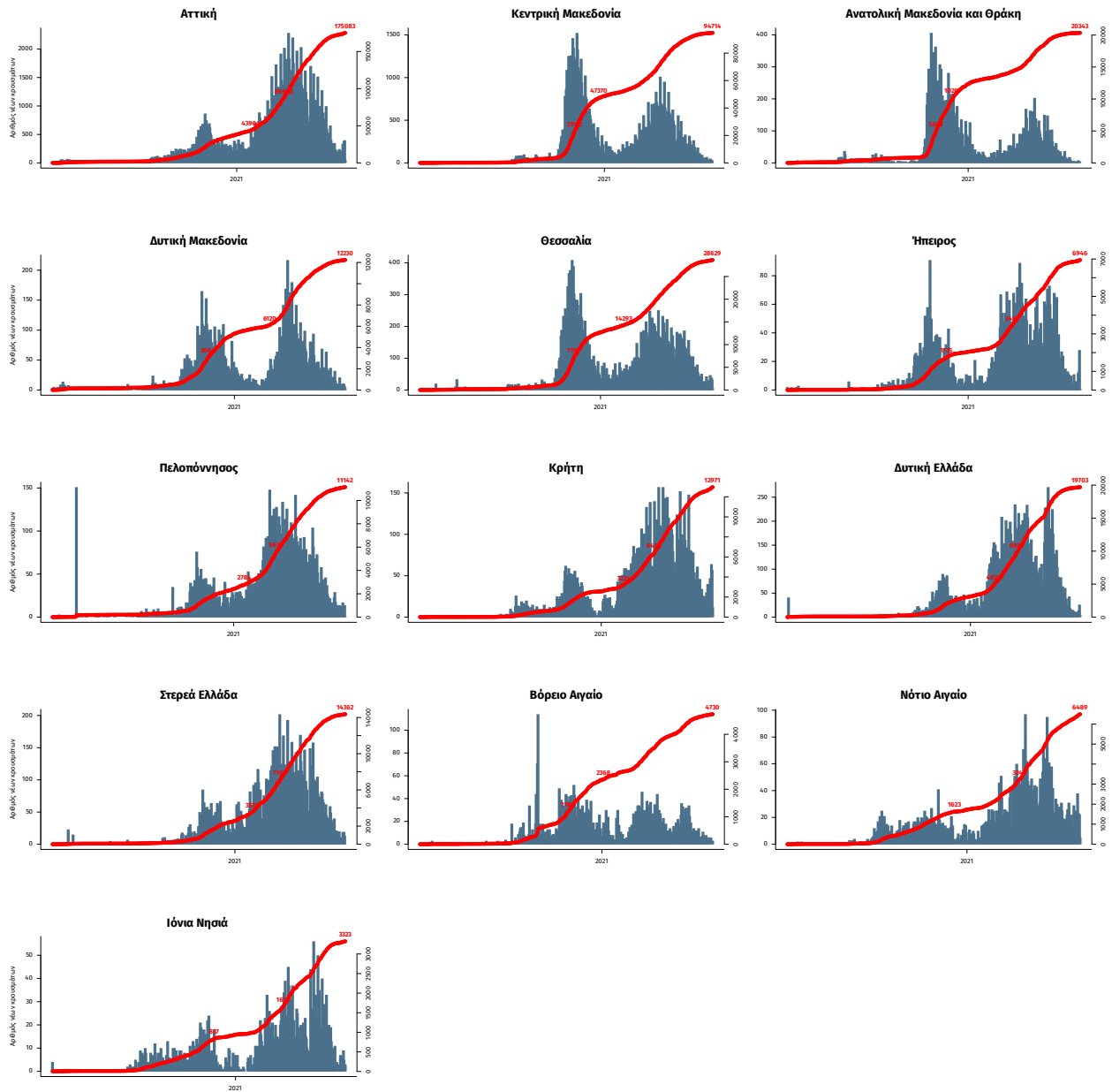

Σημ.: οι στήλες εκφράζουν τον αριθμό νέων κρουσμάτων με βάση την ημερομηνία λήψης εργαστηριακού δείγματος, και όχι με βάση την ημερομηνία ανακοίνωσης των κρουσμάτων.