



ΕΘΝΙΚΟΣ ΟΡΓΑΝΙΣΜΟΣ
ΔΗΜΟΣΙΑΣ ΥΓΕΙΑΣ

Ημερήσια έκθεση επιδημιολογικής επιτήρησης λοίμωξης από το νέο κορωνοϊό (COVID-19) ISO WEEK 26

Δεδομένα έως 07 Ιουλίου 2021, ώρα 15:00

Εισαγωγή

Τα στοιχεία που παρουσιάζονται αφορούν περιστατικά από την επιδημιολογική επιτήρηση της νόσου από το νέο κορωνοϊό (COVID-19), με βάση τα δεδομένα που έχουν δηλωθεί στον ΕΟΔΥ και καταγραφεί μέχρι τις 07 Ιουλίου 2021 (ώρα 15:00).

Τα **νέα εργαστηριακά επιβεβαιωμένα κρούσματα** της νόσου που καταγράφηκαν τις τελευταίες 24 ώρες είναι **1.820**, εκ των οποίων **6** εντοπίστηκαν κατόπιν ελέγχων στις πύλες εισόδου της χώρας. Ο **συνολικός αριθμός** των κρουσμάτων ανέρχεται σε **430.960** (ημερήσια μεταβολή +0.4%), εκ των οποίων **51.2% άνδρες**.¹ Με βάση τα επιβεβαιωμένα κρούσματα των τελευταίων 7 ημερών, 147 θεωρούνται σχετιζόμενα με ταξίδι από το εξωτερικό και 1.636 είναι σχετιζόμενα με ήδη γνωστό κρούσμα.

Ημερήσια εξέλιξη της πανδημίας: Η ημερήσια κατανομή των επιβεβαιωμένων κρουσμάτων είναι η ακόλουθη (η γραμμή παριστάνει την συνολική, αθροιστική κατανομή των κρουσμάτων).

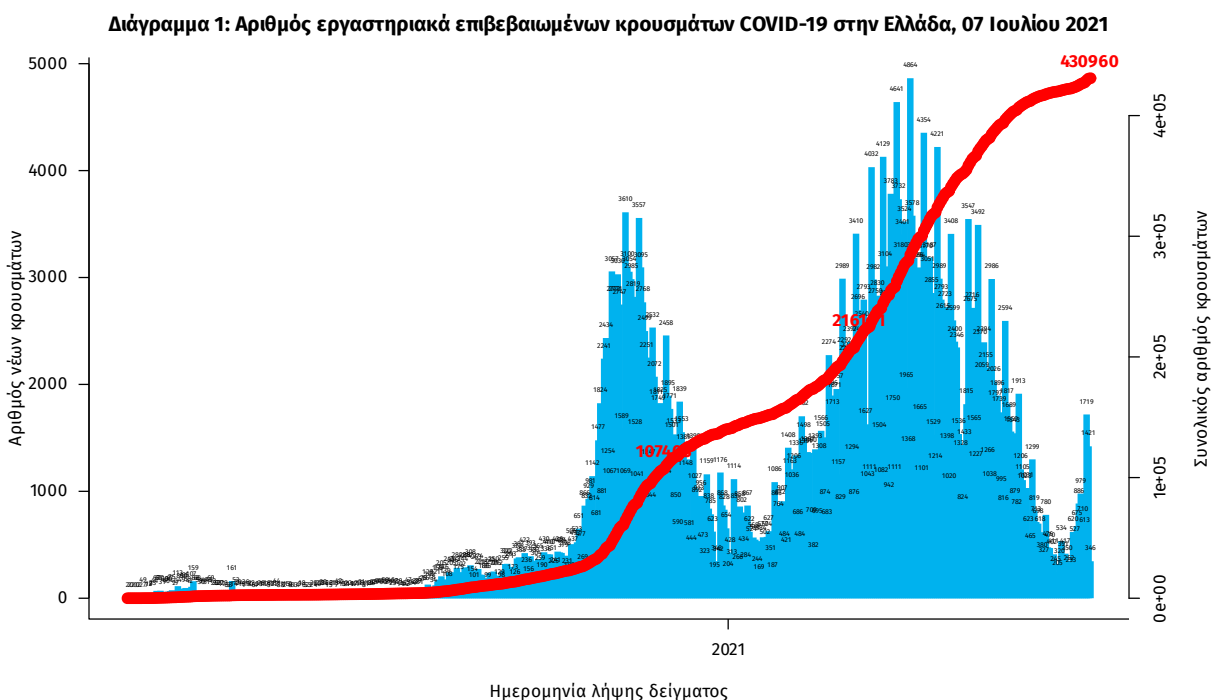

Σημ.: οι στήλες στο Διάγραμμα 1 εκφράζουν τον αριθμό νέων κρουσμάτων με βάση την ημερομηνία λήψης εργαστηριακού δείγματος, και όχι με βάση την ημερομηνία ανακοίνωσης των κρουσμάτων.

¹ Ο συνολικός αριθμός επιβεβαιωμένων κρουσμάτων έχει αναθεωρηθεί κατόπιν ελέγχου των δεδομένων.

Οι νέοι **θάνατοι** ασθενών με COVID-19 είναι **9**, ενώ από την έναρξη της επιδημίας έχουν καταγραφεί συνολικά **12.763 θάνατοι**. Το 95.2% είχε υποκείμενο νόσημα ή/και ηλικία 70 ετών και άνω.

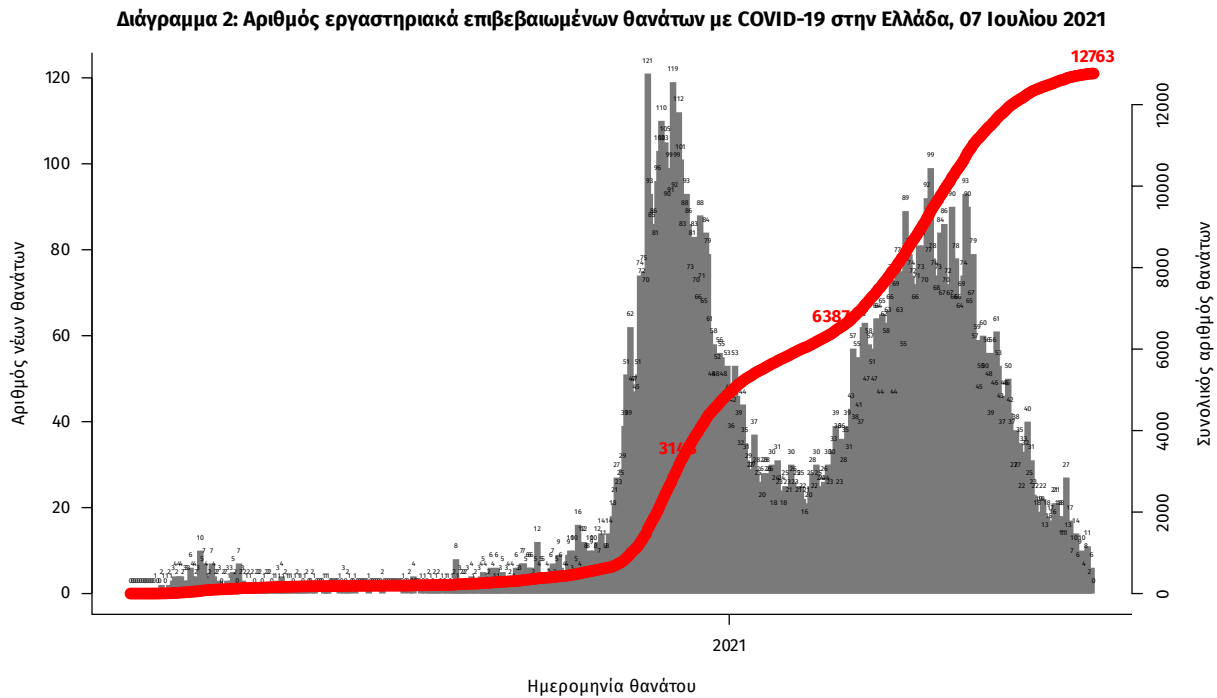

Σημ.: οι στήλες στο Διάγραμμα 2 εκφράζουν τον αριθμό νέων θανάτων με βάση την ημερομηνία θανάτου

Η διαχρονική εξέλιξη των συνολικών κρουσμάτων και συνολικού αριθμού των θανάτων ασθενών COVID-19 παρουσιάζεται στο ακόλουθο διάγραμμα.

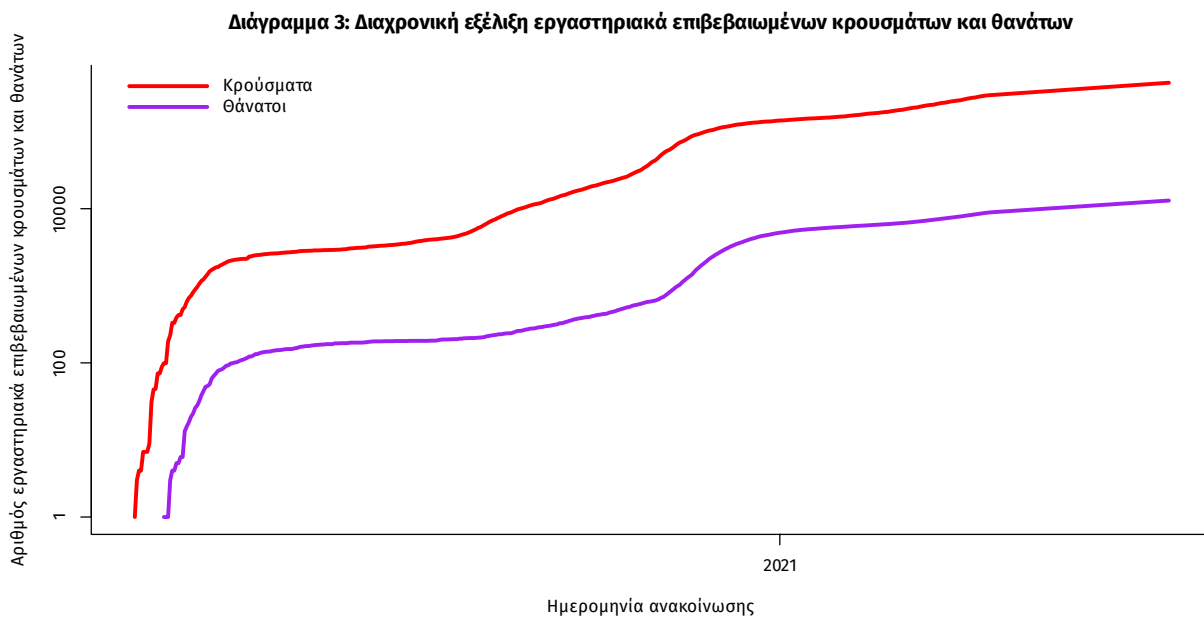

Σημ.: ευθεία γραμμή υποδηλώνει εκθετικό ρυθμό αύξησης της ασθένειας (σε λογαριθμική κλίμακα)

Ο αριθμός των ασθενών που νοσηλεύονται **διασωληνωμένοι** είναι **159** (68.6% άνδρες). Η **διάμεση ηλικία** τους είναι **66** έτη. Το 88.1% έχει υποκείμενο νόσημα ή/και ηλικία 70 ετών και άνω. Από την αρχή της πανδημίας έχουν εξέλθει από τις ΜΕΘ **2.713** ασθενείς. Οι εισαγωγές² νέων ασθενών Covid-19 στα νοσοκομεία της επικράτειας είναι **59** (ημερήσια μεταβολή **+22.92%**). Ο μέσος όρος εισαγωγών του επταημέρου είναι **45** ασθενείς. Η διάμεση ηλικία των κρουσμάτων είναι **43** έτη (εύρος 0.2 έως 106 έτη), ενώ η διάμεση ηλικία των θανόντων είναι **78** έτη (εύρος 0.2 έως 106 έτη).

Διάγραμμα 4: Ηλικιακή Κατανομή κρουσμάτων, νοσηλευόμενων στις ΜΕΘ και ασθενών που απεβίωσαν από την αρχή της πανδημίας

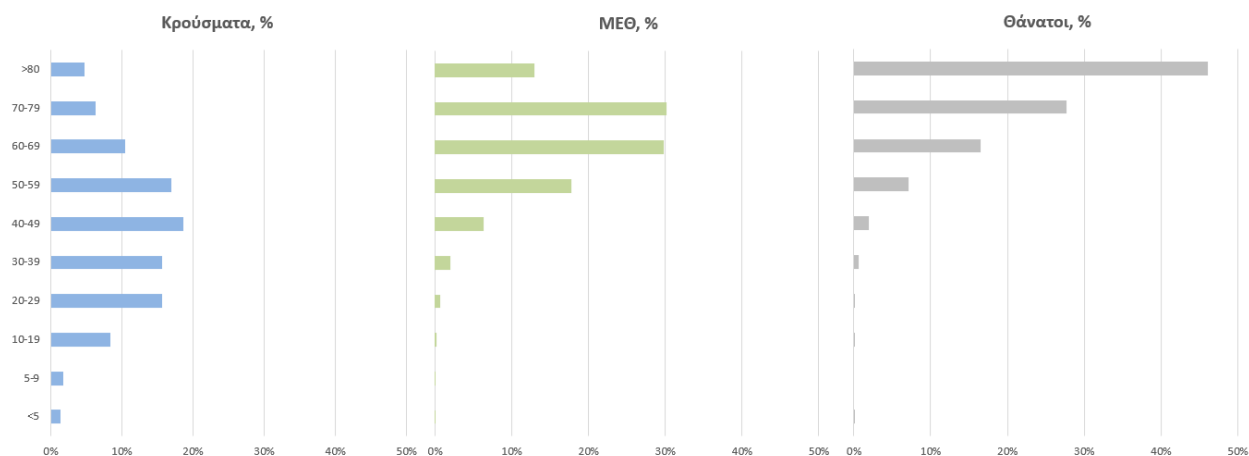

Ακολούθως παρουσιάζεται η ηλικιακή κατανομή των (α) συνολικών κρουσμάτων, (β) των περιστατικών που κατέληξαν σε θάνατο και (γ) των ασθενών που νοσηλεύονται διασωληνωμένοι:

Πίνακας 1: Ηλικιακή κατανομή επιβεβαιωμένων κρουσμάτων COVID-19

	Σύνολο κρουσμάτων COVID-19*	Θάνατοι ασθενών με COVID-19	Νοσηλευόμενοι διασωληνωθέντες
Σύνολο			
0 – 17 ετών	38877 (9.1%)	3 (0.0%)	0 (0.0%)
18 – 39 ετών	148925 (35.0%)	89 (0.7%)	3 (1.9%)
40 – 64 ετών	173472 (40.7%)	1998 (15.7%)	63 (39.6%)
65 και άνω	64739 (15.2%)	10673 (83.6%)	93 (58.5%)
Άνδρες			
0 – 17 ετών	20569 (9.4%)	1 (0.0%)	0 (0.0%)
18 – 39 ετών	78791 (36.2%)	71 (1.0%)	2 (1.8%)
40 – 64 ετών	87464 (40.2%)	1356 (18.5%)	42 (38.5%)
65 και άνω	30878 (14.2%)	5908 (80.5%)	65 (59.6%)
Γυναίκες			
0 – 17 ετών	18306 (8.8%)	2 (0.0%)	0 (0.0%)
18 – 39 ετών	70128 (33.7%)	18 (0.3%)	1 (2.0%)
40 – 64 ετών	85993 (41.3%)	642 (11.8%)	21 (42.0%)
65 και άνω	33855 (16.3%)	4765 (87.8%)	28 (56.0%)

* Τα στοιχεία αφορούν τα κρούσματα εκείνα για τα οποία είναι γνωστή και επιβεβαιωμένη η ηλικία τους

²τα δεδομένα αφορούν τις εισαγωγές της προηγούμενης μέρας που έχουν δηλωθεί στο ΕΚΑΒ.

Κατανομή ανακοινωθέντων εγχώριων κρουσμάτων: Από το σύνολο των **1.820 νέων** κρουσμάτων του νέου ιού στη χώρα **21** είναι εισαγόμενα εκ των οποίων **6** εντοπίστηκαν κατόπιν ελέγχων στις πύλες εισόδου της χώρας . Η κατανομή των **1.799** νέων εγχώριων κρουσμάτων ανά Περιφερειακή Ενότητα παρουσιάζεται στον κατωτέρω πίνακα.³

Πίνακας 2: Ημερήσιος αριθμός και κρούσματα ανά 100.000 πληθυσμού επιβεβαιωμένων εγχώριων κρουσμάτων COVID-19 ανά περιφερειακή ενότητα στις 07 Ιουλίου 2021

ΠΕΡΙΦΕΡΕΙΑΚΗ ΕΝΟΤΗΤΑ	ΚΡΟΥΣΜΑΤΑ	ΜΕΣΟΣ ΟΡΟΣ ΚΡΟΥΣΜΑΤΩΝ ΤΩΝ ΤΕΛΕΥΤΑΙΩΝ 7 ΗΜΕΡΩΝ		ΠΛΗΘΥΣΜΟΣ	ΠΕΡΙΦΕΡΕΙΑΚΗ ΕΝΟΤΗΤΑ	ΚΡΟΥΣΜΑΤΑ	ΜΕΣΟΣ ΟΡΟΣ ΚΡΟΥΣΜΑΤΩΝ ΤΩΝ ΤΕΛΕΥΤΑΙΩΝ 7 ΗΜΕΡΩΝ		ΚΡΟΥΣΜΑΤΑ ΑΝΑ 100000 ΠΛΗΘΥΣΜΟ
		ΚΡΟΥΣΜΑΤΑ	ΚΡΟΥΣΜΑΤΑ ΑΝΑ 100000				ΚΡΟΥΣΜΑΤΑ	ΚΡΟΥΣΜΑΤΑ ΑΝΑ 100000	
ΑΙΤΩΛΟΑΚΑΡΝΑΝΙΑΣ	15	6,57	7,12		ΛΑΡΙΣΑΣ	31	20,43	10,9	
ΑΝΑΤΟΛΙΚΗΣ ΑΤΤΙΚΗΣ	129	73,14	25,68		ΛΑΣΙΘΙΟΥ	15	4,14	19,9	
ΑΝΔΡΟΥ	1	0,29	10,84		ΛΕΣΒΟΥ	5	2,57	5,78	
ΑΡΓΟΛΙΔΑΣ	4	4,14	4,12		ΛΕΥΚΑΔΑΣ	1	0,71	4,22	
ΑΡΚΑΔΙΑΣ	5	1,57	5,77		ΜΑΓΝΗΣΙΑΣ	32	24,71	16,84	
ΑΡΤΑΣ	1	0,43	1,47		ΜΕΣΣΗΝΙΑΣ	10	2,86	6,25	
ΑΧΑΪΑΣ	22	8,14	7,09		ΜΥΚΟΝΟΥ	14	6,29	138,15	
ΒΟΙΩΤΙΑΣ	6	4,86	5,09		ΝΗΣΩΝ	5	3,29	6,7	
ΒΟΡΕΙΟΥ ΤΟΜΕΑ ΑΘΗΝΩΝ	153	72,14	25,86		ΝΟΤΙΟΥ ΤΟΜΕΑ ΑΘΗΝΩΝ	239	140,57	45,11	
ΓΡΕΒΕΝΩΝ	10	5,71	31,49		ΞΑΝΘΗΣ	3	0,57	2,7	
ΔΥΤΙΚΗΣ ΑΤΤΙΚΗΣ	23	10,14	14,29		ΠΑΡΟΥ	3	1,57	20,1	
ΔΥΤΙΚΟΥ ΤΟΜΕΑ ΑΘΗΝΩΝ	123	58,29	25,12		ΠΕΙΡΑΙΩΣ	127	58,43	28,29	
ΕΒΡΟΥ	4	2,00	2,7		ΠΕΛΛΑΣ	6	1,86	4,3	
ΕΥΒΟΙΑΣ	10	9,00	4,74		ΠΙΕΡΙΑΣ	10	3,86	7,89	
ΗΛΕΙΑΣ	37	18,00	23,23		ΠΡΕΒΕΖΑΣ	1	0,71	1,74	
ΗΜΑΘΙΑΣ	2	1,57	1,42		ΡΕΘΥΜΝΟΥ	69	43,29	80,6	
ΗΡΑΚΛΕΙΟΥ	70	36,86	22,91		ΡΟΔΟΠΗΣ	1	1,29	0,89	
ΘΕΣΣΑΛΟΝΙΚΙΑΣ	2	0,29	4,59		ΡΟΔΟΥ	6	6,00	5,01	
ΘΕΣΣΑΛΟΝΙΚΗΣ	51	28,00	4,59		ΣΑΜΟΥ	1	0,29	3,03	
ΘΗΡΑΣ	5	4,00	26,48		ΣΕΡΡΩΝ	2	0,57	1,13	
ΙΩΑΝΝΙΝΩΝ	50	25,71	29,78		ΣΠΟΡΑΔΩΝ	1	0,86	7,25	
ΚΑΒΑΛΑΣ	3	1,86	2,4		ΣΥΡΟΥ	2	0,57	9,3	
ΚΑΡΔΙΤΣΑΣ	17	4,29	14,97		ΤΗΝΟΥ	2	0,43	23,16	
ΚΑΡΠΑΘΟΥ	1	0,14	13,68		ΤΡΙΚΑΛΩΝ	5	2,43	3,81	
ΚΑΣΤΟΡΙΑΣ	1	0,86	1,99		ΦΘΙΩΤΙΔΑΣ	9	3,14	5,69	
ΚΕΝΤΡΙΚΟΥ ΤΟΜΕΑ ΑΘΗΝΩΝ	262	138,43	25,45		ΦΛΩΡΙΝΑΣ	3	0,57	5,83	
ΚΕΡΚΥΡΑΣ	12	6,00	11,5		ΦΩΚΙΔΑΣ	1	0,29	2,48	
ΚΕΦΑΛΛΗΝΙΑΣ	1	0,57	2,79		ΧΑΛΚΙΔΙΚΗΣ	5	3,57	4,72	
ΚΙΛΚΙΣ	3	1,29	3,73		ΧΑΝΙΩΝ	18	9,71	11,5	
ΚΟΖΑΝΗΣ	7	5,57	4,66		ΧΙΟΥ	4	1,86	7,59	
ΚΟΡΙΝΘΙΑΣ	18	9,43	12,41		ΥΠΟ ΔΙΕΡΕΥΝΗΣΗ	113			
ΚΩ	4	0,86	11,63						
ΛΑΚΩΝΙΑΣ	3	0,43	3,37						

³ Η παρούσα κατανομή δύναται να τροποποιηθεί ανάλογα τα διαθέσιμα επιδημιολογικά δεδομένα, αναγράφονται μόνο οι ΠΕ με καταγεγραμμένα κρούσματα

Δείγματα που έχουν ελεγχθεί: Από την 1η Ιανουαρίου 2020 μέχρι σήμερα, στα εργαστήρια που διενεργούν ελέγχους για τον νέο κορωνοϊό (SARS-CoV-2) και που δηλώνουν συστηματικά το σύνολο των δειγμάτων που ελέγχουν, έχουν συνολικά ελεγχθεί **5.490.202** κλινικά δείγματα ενώ από Μονάδες Υγείας και Κλιμάκια του ΕΟΔΥ που διενεργούν ελέγχους Rapid Ag έχουν ελεγχθεί **5.450.126** δείγματα. Ο μέσος όρος του επημετέρου είναι **43.958** δειγματοληπτικοί έλεγχοι.

Αυτοδιαγνωστικοί έλεγχοι (Self-tests): Έως 06 Ιουλίου 2021, έχουν καταγραφεί ηλεκτρονικά **27.270.749** δηλώσεις αποτελέσματος αυτοδιαγνωστικού ελέγχου. Από τα **541.622** άτομα που προσήλθαν για επανέλεγχο, έχουν καταγραφεί **41.236** θετικά αποτελέσματα.

Μαζικές Δειγματοληψίες ΕΟΔΥ: Στις 06 Ιουλίου 2021, πραγματοποιήθηκαν 131 δράσεις δειγματοληπτικών ελέγχων από τις Κινητές Ομάδες Υγείας (ΚΟΜΥ) του ΕΟΔΥ, στις οποίες διενεργήθηκαν 15.747 έλεγχοι Rapid Ag και ανευρέθηκαν 326 θετικά (2,07%).

Διάγραμμα 5: Ελεγχθέντα δείγματα COVID-19, 07 Ιουλίου 2021

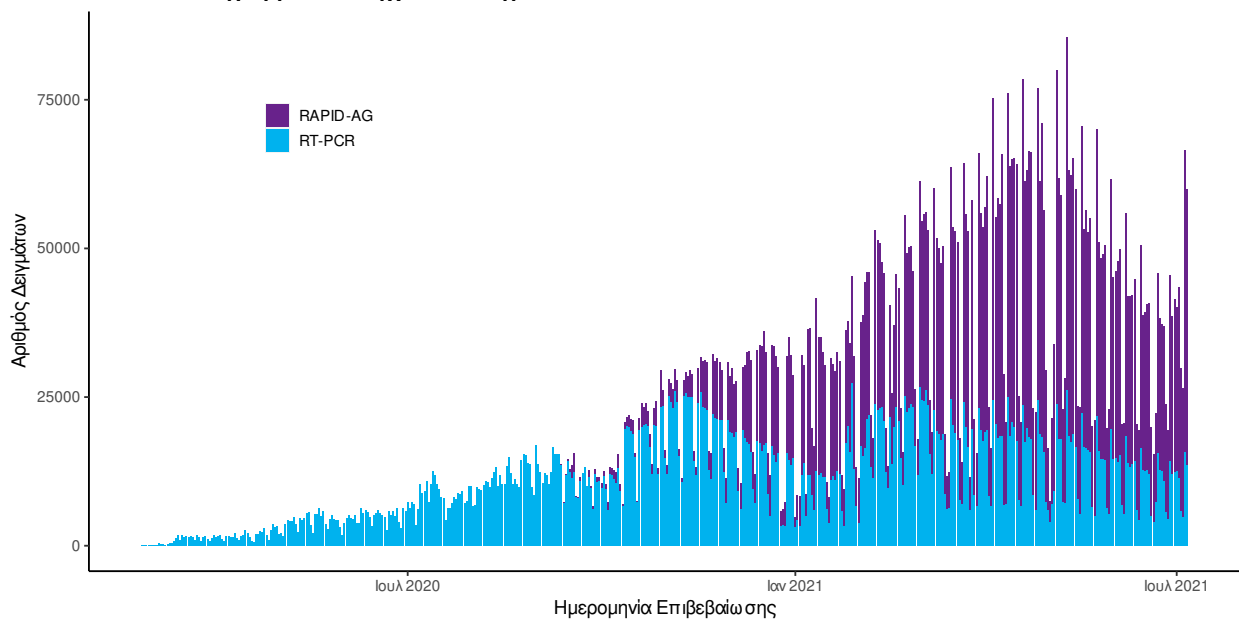

Διάγραμμα 6: Ελεγχθέντα δείγματα αυτοδιαγνωστικών ελέγχων COVID-19, 07 Ιουλίου 2021

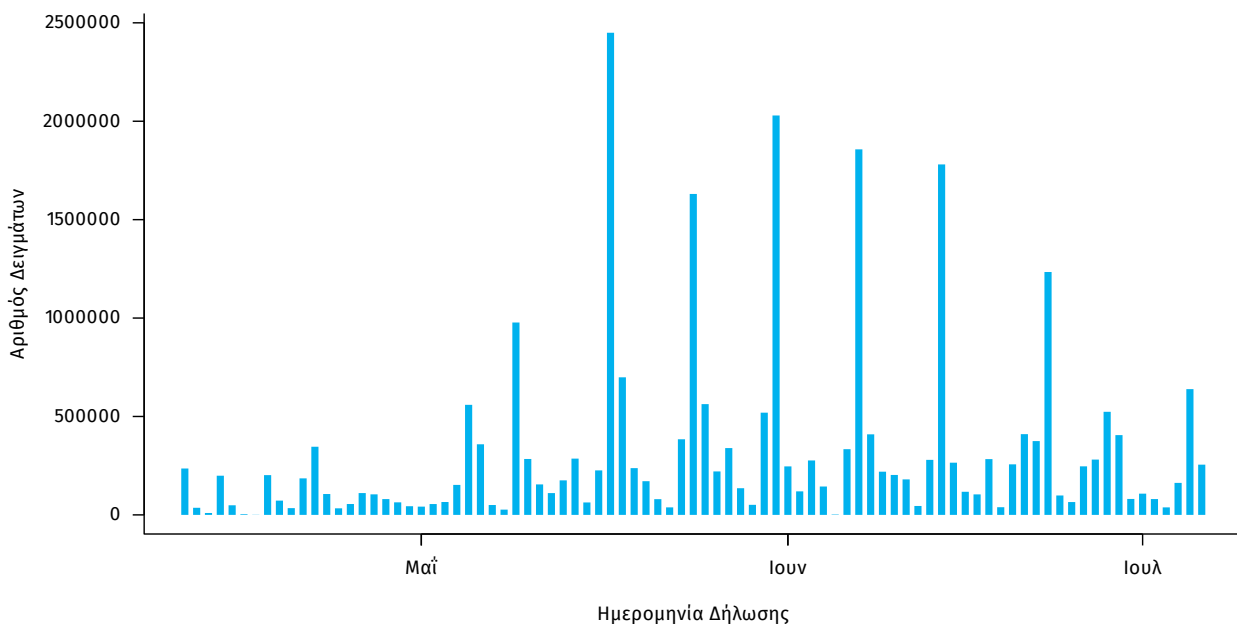

Γεωγραφική διασπορά: Ο χάρτης αποτυπώνει τη γεωγραφική κατανομή των συνολικών κρουσμάτων COVID-19 (από την αρχή της επιδημίας) ανά Περιφερειακή Ενότητα της χώρας, με βάση την δηλωθείσα διεύθυνση μόνιμης κατοικίας του ασθενούς, ή τη διεύθυνση προσωρινής διαμονής για τους τουρίστες και άλλους προσωρινά διαμένοντες στην Ελλάδα. Συμπεριλαμβάνονται τόσο κρούσματα με ιστορικό ταξιδιού (“εισαγόμενα”) όσο και κρούσματα με πιθανή εγχώρια μετάδοση.

Διάγραμμα 7: Χάρτης αθροιστικής επίπτωσης επιβεβαιωμένων κρουσμάτων COVID-19, 07 Ιουλίου 2021

Με βάση τον τόπο μόνιμης κατοικίας, ή προσωρινής διαμονής (για τους προσωρινά διαμένοντες)

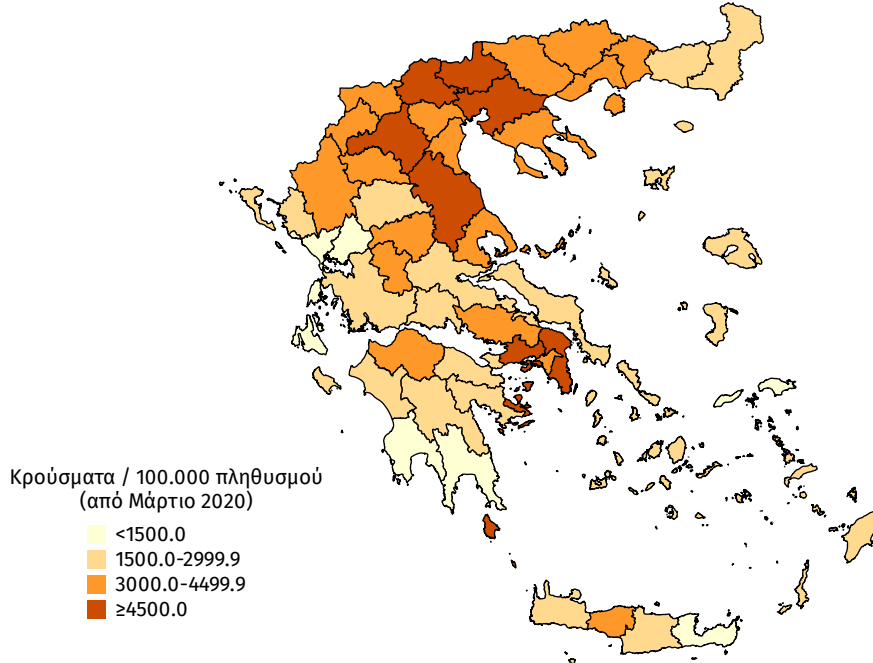

Διάγραμμα 8: Χάρτης επίπτωσης τελευταίων δεκατεσσάρων ημερών επιβεβαιωμένων κρουσμάτων COVID-19, 07 Ιουλίου 2021

Με βάση τον τόπο μόνιμης κατοικίας, ή προσωρινής διαμονής (για τους προσωρινά διαμένοντες)

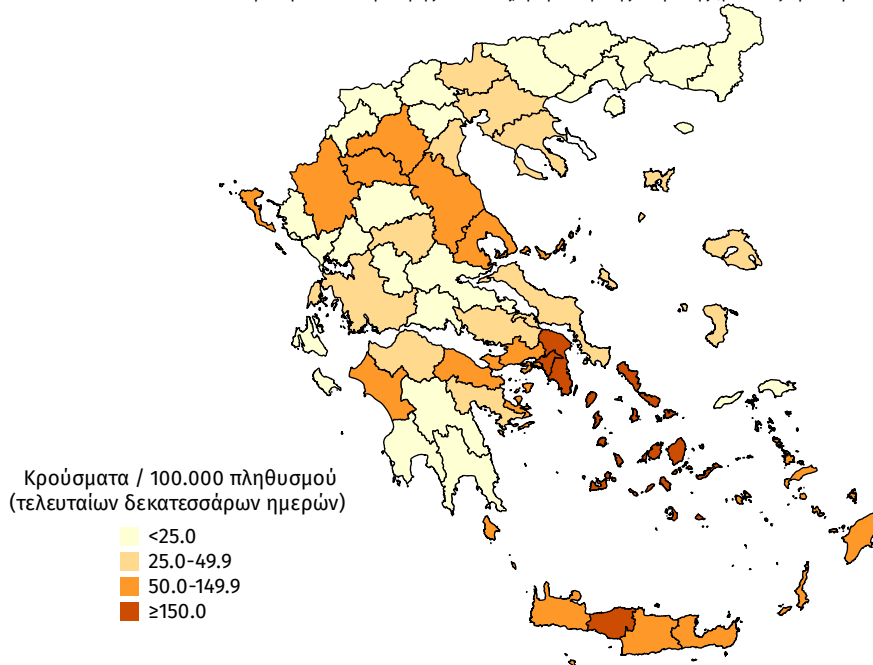

Συγκεντρωτικά στοιχεία της εβδομάδας 28 Ιουνίου 2021 - 04 Ιουλίου 2021 (2021-W26)

Την εβδομάδα 28 Ιουνίου 2021 - 04 Ιουλίου 2021 (2021-W26) το ποσοστό θετικότητας ήταν **1.89%** σε σύνολο **265.549** εργαστηριακών ελέγχων (RT-PCR/Rapid-Ag) και **0.22%** σε σύνολο **1.398.702** αυτοδιαγνωστικών ελέγχων. Στο σύνολο των ελέγχων, το ποσοστό θετικότητας ήταν **0.33%**.

Πίνακας 3: Ποσοστό θετικότητας στο σύνολο των ελέγχων ανά Περιφερειακή Ενότητα με δεδομένα από 28 Ιουνίου 2021 έως 04 Ιουλίου 2021 (2021-W26)

ΠΕΡΙΦΕΡΕΙΑΚΗ ΕΝΟΤΗΤΑ	ΠΟΣΟΣΤΟ ΘΕΤΙΚΟΤΗΤΑΣ	ΠΕΡΙΦΕΡΕΙΑΚΗ ΕΝΟΤΗΤΑ	ΠΟΣΟΣΤΟ ΘΕΤΙΚΟΤΗΤΑΣ	ΠΕΡΙΦΕΡΕΙΑΚΗ ΕΝΟΤΗΤΑ	ΠΟΣΟΣΤΟ ΘΕΤΙΚΟΤΗΤΑΣ
ΑΙΤΩΛΟΑΚΑΡΝΑΝΙΑΣ	0,21%	ΙΚΑΡΙΑΣ	0,14%	ΝΑΞΟΥ	0,58%
ΑΝΑΤΟΛΙΚΗΣ ΑΤΤΙΚΗΣ	0,50%	ΙΩΑΝΝΙΝΩΝ	0,61%	ΝΗΣΩΝ	0,27%
ΑΝΔΡΟΥ	0,28%	ΚΑΒΑΛΑΣ	0,07%	ΝΟΤΙΟΥ ΤΟΜΕΑ ΑΘΗΝΩΝ	0,84%
ΑΡΓΟΛΙΔΑΣ	0,25%	ΚΑΛΥΜΝΟΥ	0,25%	ΞΑΝΘΗΣ	0,02%
ΑΡΚΑΔΙΑΣ	0,10%	ΚΑΡΔΙΤΣΑΣ	0,10%	ΠΑΡΟΥ	0,20%
ΑΡΤΑΣ	0,03%	ΚΑΡΠΑΘΟΥ	0,00%	ΠΕΙΡΑΙΩΣ	0,37%
ΑΧΑΪΑΣ	0,12%	ΚΑΣΤΟΡΙΑΣ	0,17%	ΠΕΛΛΑΣ	0,10%
ΒΟΙΩΤΙΑΣ	0,27%	ΚΕΑΣ - ΚΥΘΟΥ	0,00%	ΠΙΕΡΙΑΣ	0,16%
ΒΟΡΕΙΟΥ ΤΟΜΕΑ ΑΘΗΝΩΝ	0,32%	ΚΕΝΤΡΙΚΟΥ ΤΟΜΕΑ ΑΘΗΝΩΝ	0,47%	ΠΡΕΒΕΖΑΣ	0,08%
ΓΡΕΒΕΝΩΝ	0,93%	ΚΕΡΚΥΡΑΣ	0,31%	ΡΕΘΥΜΝΟΥ	1,85%
ΔΡΑΜΑΣ	0,05%	ΚΕΦΑΛΛΗΝΙΑΣ	0,04%	ΡΟΔΟΠΗΣ	0,15%
ΔΥΤΙΚΗΣ ΑΤΤΙΚΗΣ	0,24%	ΚΙΛΚΙΣ	0,08%	ΡΟΔΟΥ	0,39%
ΔΥΤΙΚΟΥ ΤΟΜΕΑ ΑΘΗΝΩΝ	0,38%	ΚΟΖΑΝΗΣ	0,20%	ΣΑΜΟΥ	0,02%
ΕΒΡΟΥ	0,06%	ΚΟΡΙΝΘΙΑΣ	0,29%	ΣΕΡΡΩΝ	0,01%
ΕΥΒΟΙΑΣ	0,20%	ΚΩ	0,18%	ΣΠΟΡΑΔΩΝ	0,59%
ΕΥΡΥΤΑΝΙΑΣ	0,14%	ΛΑΚΩΝΙΑΣ	0,01%	ΣΥΡΟΥ	0,07%
ΖΑΚΥΝΘΟΥ	0,04%	ΛΑΡΙΣΑΣ	0,41%	ΤΗΝΟΥ	0,20%
ΗΛΕΙΑΣ	0,71%	ΛΑΣΙΘΙΟΥ	0,09%	ΤΡΙΚΑΛΩΝ	0,10%
ΗΜΑΘΙΑΣ	0,11%	ΛΕΣΒΟΥ	0,18%	ΦΘΙΩΤΙΔΑΣ	0,13%
ΗΡΑΚΛΕΙΟΥ	0,31%	ΛΕΥΚΑΔΑΣ	0,12%	ΦΛΩΡΙΝΑΣ	0,03%
ΘΑΣΟΥ	0,00%	ΛΗΜΝΟΥ	0,05%	ΦΩΚΙΔΑΣ	0,06%
ΘΕΣΣΠΡΩΤΙΑΣ	0,00%	ΜΑΓΝΗΣΙΑΣ	0,56%	ΧΑΛΚΙΔΙΚΗΣ	0,14%
ΘΕΣΣΑΛΟΝΙΚΗΣ	0,11%	ΜΕΣΣΗΝΙΑΣ	0,07%	ΧΑΝΙΩΝ	0,18%
ΘΗΡΑΣ	0,29%	ΜΗΛΟΥ	0,00%	ΧΙΟΥ	0,11%
ΙΘΑΚΗΣ	0,00%	ΜΥΚΟΝΟΥ	0,65%		

Διάγραμμα 9: Ποσοστό θετικότητας ανά ISO WEEK με βάση το σύνολο των ελεγχθέντων δειγμάτων COVID-19

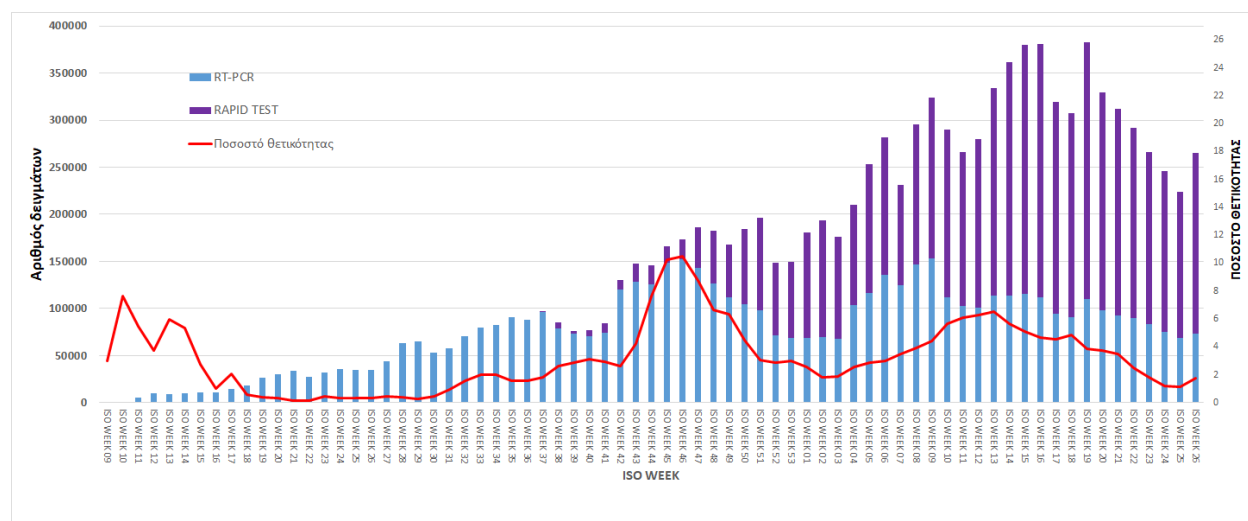

Διάγραμμα 10: Ποσοστό θετικότητας ανά ISO WEEK με βάση το σύνολο των αυτοδιαγνωστικών ελέγχων COVID-19

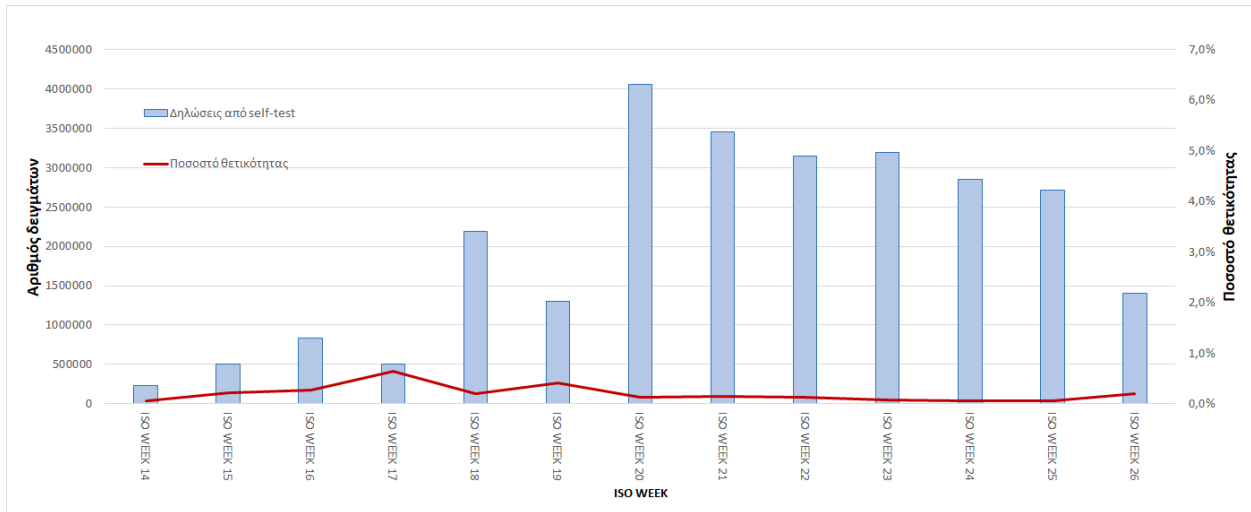

Την εβδομάδα 28 Ιουνίου 2021 - 04 Ιουλίου 2021 (2021-W26) οι εισαγωγές νέων ασθενών ήταν **275**, ενώ το σύνολο των εξιτηρίων λόγω ίασης ήταν **408**. Ο λόγος εισαγωγών νέων ασθενών προς εξιτήρια λόγω ίασης ήταν **0.67**.

Διάγραμμα 11: Σύνολο εισαγωγών νέων ασθενών, εξιτηρίων και θανάτων από ISO WEEK 36 έως ISO WEEK 26

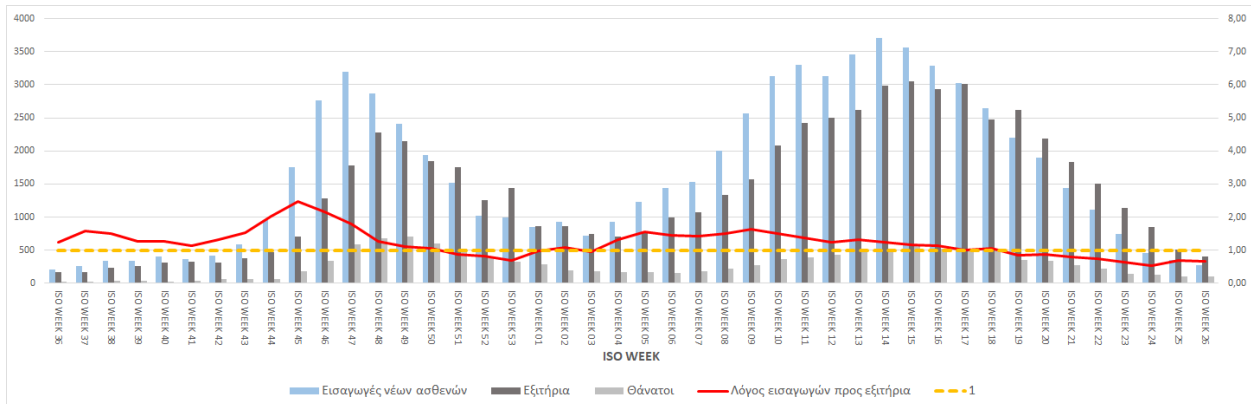

Παράρτημα 1: Επιδημικές καμπύλες κρουσμάτων COVID-19 με βάση την δηλωθείσα διεύθυνση μόνιμης κατοικίας του κρούσματος ή τη διεύθυνση προσωρινής διαμονής για τους τουρίστες και άλλους προσωρινά διαμένοντες στην Ελλάδα. Συμπεριλαμβάνονται τόσο κρούσματα με ιστορικό ταξιδιού όσο και κρούσματα με πιθανή εγχώρια μετάδοση.

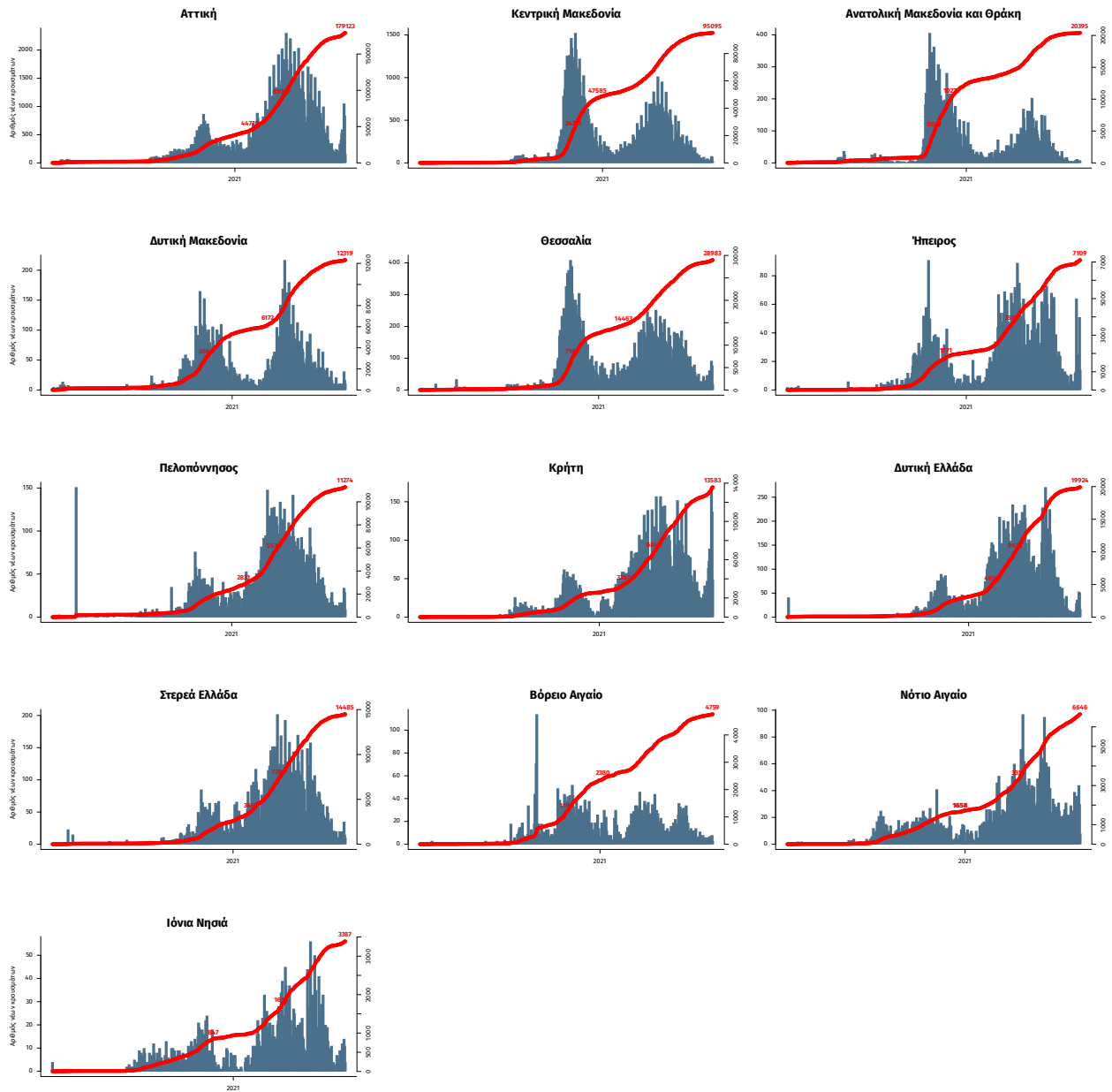

Σημ.: οι στήλες εκφράζουν τον αριθμό νέων κρουσμάτων με βάση την ημερομηνία λήψης εργαστηριακού δείγματος, και όχι με βάση την ημερομηνία ανακοίνωσης των κρουσμάτων.