



ΕΘΝΙΚΟΣ ΟΡΓΑΝΙΣΜΟΣ  
ΔΗΜΟΣΙΑΣ ΥΓΕΙΑΣ

## Ημερήσια έκθεση επιδημιολογικής επιτήρησης λοιμωξης από το νέο κορωνοϊό (COVID-19)

Δεδομένα έως 11 Ιουλίου 2021, ώρα 15:00

### Εισαγωγή

Τα στοιχεία που παρουσιάζονται αφορούν περιστατικά από την επιδημιολογική επιτήρηση της νόσου από το νέο κορωνοϊό (COVID-19), με βάση τα δεδομένα που έχουν δηλωθεί στον ΕΟΔΥ και καταγραφεί μέχρι τις 11 Ιουλίου 2021 (ώρα 15:00).

Τα **νέα εργαστηριακά επιβεβαιωμένα κρούσματα** της νόσου που καταγράφηκαν τις τελευταίες 24 ώρες είναι **1.465**, εκ των οποίων **11** εντοπίστηκαν κατόπιν ελέγχων στις πύλες εισόδου της χώρας. Ο **συνολικός αριθμός** των κρουσμάτων ανέρχεται σε **438.809** (ημερήσια μεταβολή +0.3%), εκ των οποίων **51.2% άνδρες**.<sup>1</sup> Με βάση τα επιβεβαιωμένα κρούσματα των τελευταίων 7 ημερών, 161 θεωρούνται σχετιζόμενα με ταξίδι από το εξωτερικό και 1.966 είναι σχετιζόμενα με ήδη γνωστό κρούσμα.

**Ημερήσια εξέλιξη της πανδημίας:** Η ημερήσια κατανομή των επιβεβαιωμένων κρουσμάτων είναι η ακόλουθη (η γραμμή παριστάνει την συνολική, αθροιστική κατανομή των κρουσμάτων).

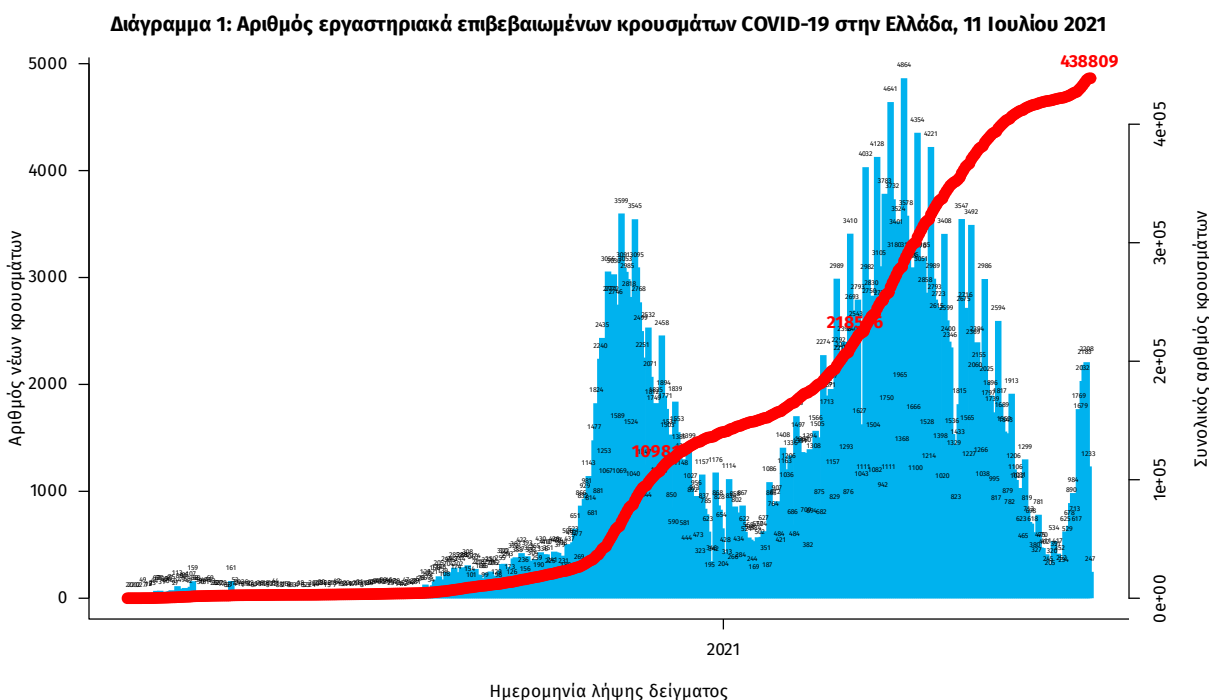

Σημ.: οι στήλες στο Διάγραμμα 1 εκφράζουν τον αριθμό νέων κρουσμάτων με βάση την ημερομηνία λήψης εργαστηριακού δείγματος, και όχι με βάση την ημερομηνία ανακοίνωσης των κρουσμάτων.

<sup>1</sup> Ο συνολικός αριθμός επιβεβαιωμένων κρουσμάτων έχει αναθεωρηθεί κατόπιν ελέγχου των δεδομένων.

Οι νέοι **θάνατοι** ασθενών με COVID-19 είναι **5**, ενώ από την έναρξη της επιδημίας έχουν καταγραφεί συνολικά **12.792 θάνατοι**. Το 95.2% είχε υποκείμενο νόσημα ή/και ηλικία 70 ετών και άνω.

**Διάγραμμα 2: Αριθμός εργαστηριακά επιβεβαιωμένων θανάτων με COVID-19 στην Ελλάδα, 11 Ιουλίου 2021**

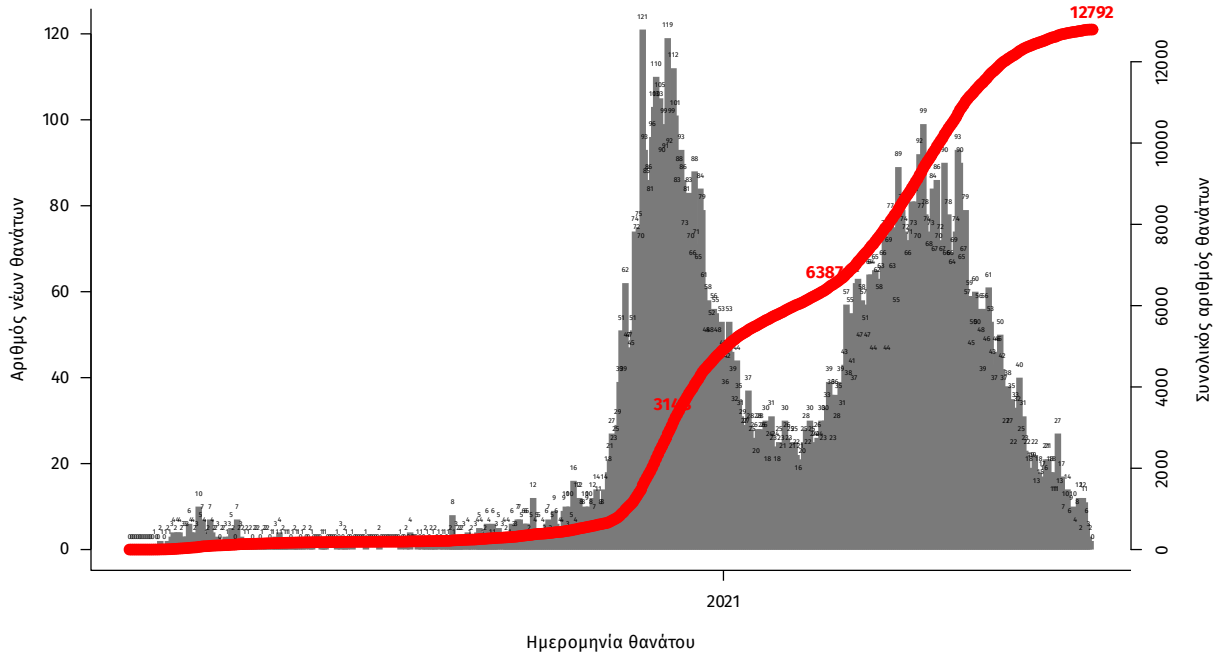

Σημ.: οι στήλες στο Διάγραμμα 2 εκφράζουν τον αριθμό νέων θανάτων με βάση την ημερομηνία θανάτου

Η διαχρονική εξέλιξη των συνολικών κρουσμάτων και συνολικού αριθμού των θανάτων ασθενών COVID-19 παρουσιάζεται στο ακόλουθο διάγραμμα.

**Διάγραμμα 3: Διαχρονική εξέλιξη εργαστηριακά επιβεβαιωμένων κρουσμάτων και θανάτων**

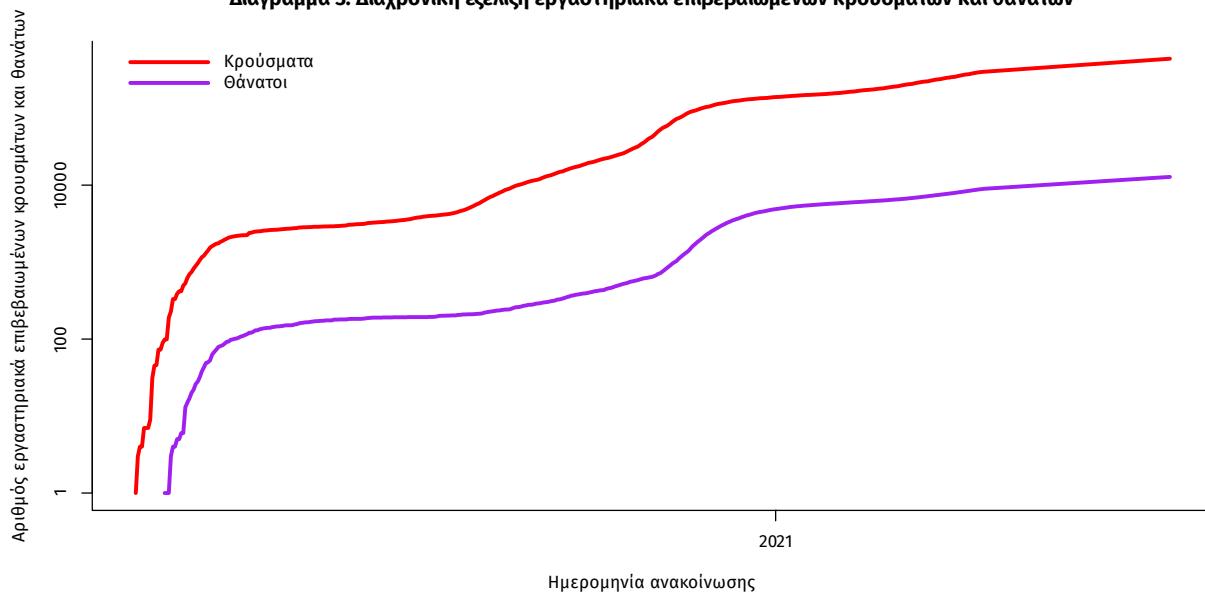

Σημ.: ευθεία γραμμή υποδηλώνει εκθετικό ρυθμό αύξησης της ασθένειας (σε λογαριθμική κλίμακα)

Ο αριθμός των ασθενών που νοσηλεύονται **διασωληνωμένοι** είναι **142** (67.6% άνδρες). Η **διάμεση ηλικία** τους είναι **66** έτη. Το 85.9% έχει υποκείμενο νόσημα ή/και ηλικία 70 ετών και άνω. Από την αρχή της πανδημίας έχουν εξέλθει από τις ΜΕΘ **2.736** ασθενείς. Οι εισαγωγές<sup>2</sup> νέων ασθενών Covid-19 στα νοσοκομεία της επικράτειας είναι **65** (ημερήσια μεταβολή **-4.41%**). Ο μέσος όρος εισαγωγών του επαιτημέρου είναι **61** ασθενείς. Η διάμεση ηλικία των κρουσμάτων είναι **42** έτη (εύρος 0.2 έως 106 έτη), ενώ η διάμεση ηλικία των θανόντων είναι **78** έτη (εύρος 0.2 έως 106 έτη).

**Διάγραμμα 4:** Ηλικιακή Κατανομή κρουσμάτων, νοσηλευόμενων στις ΜΕΘ και ασθενών που απεβίωσαν από την αρχή της πανδημίας

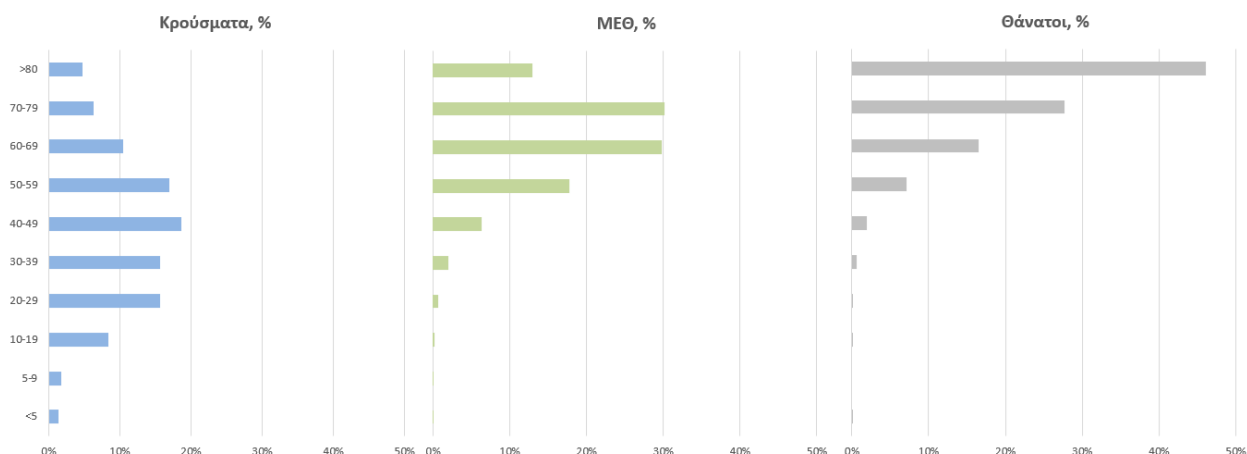

Ακολούθως παρουσιάζεται η ηλικιακή κατανομή των (α) συνολικών κρουσμάτων, (β) των περιστατικών που κατέληξαν σε θάνατο και (γ) των ασθενών που νοσηλεύονται διασωληνωμένοι:

**Πίνακας 1:** Ηλικιακή κατανομή επιβεβαιωμένων κρουσμάτων COVID-19

	Σύνολο κρουσμάτων COVID-19*	Θάνατοι ασθενών με COVID-19	Νοσηλευόμενοι διασωληνωθέντες
<b>Σύνολο</b>			
0 – 17 ετών	40321 (9.3%)	3 (0.0%)	0 (0.0%)
18 – 39 ετών	154011 (35.5%)	89 (0.7%)	3 (2.1%)
40 – 64 ετών	174617 (40.2%)	2003 (15.7%)	56 (39.4%)
65 και άνω	64930 (15.0%)	10697 (83.6%)	83 (58.5%)
<b>Άνδρες</b>			
0 – 17 ετών	21302 (9.6%)	1 (0.0%)	0 (0.0%)
18 – 39 ετών	81516 (36.8%)	71 (1.0%)	2 (2.1%)
40 – 64 ετών	88010 (39.7%)	1359 (18.5%)	39 (40.6%)
65 και άνω	30964 (14.0%)	5924 (80.5%)	55 (57.3%)
<b>Γυναίκες</b>			
0 – 17 ετών	19017 (9.0%)	2 (0.0%)	0 (0.0%)
18 – 39 ετών	72489 (34.2%)	18 (0.3%)	1 (2.2%)
40 – 64 ετών	86592 (40.8%)	644 (11.8%)	17 (37.0%)
65 και άνω	33960 (16.0%)	4773 (87.8%)	28 (60.9%)

\* Τα στοιχεία αφορούν τα κρούσματα εκείνα για τα οποία είναι γνωστή και επιβεβαιωμένη η ηλικία τους

<sup>2</sup>τα δεδομένα αφορούν τις εισαγωγές της προηγούμενης μέρας που έχουν δηλωθεί στο ΕΚΑΒ.

**Κατανομή ανακοινωθέντων εγχώριων κρουσμάτων:** Από το σύνολο των **1.465 νέων** κρουσμάτων του νέου ιού στη χώρα **32** είναι εισαγόμενα εκ των οποίων **11** εντοπίστηκαν κατόπιν ελέγχων στις πύλες εισόδου της χώρας . Η κατανομή των **1.433** νέων εγχώριων κρουσμάτων ανά Περιφερειακή Ενότητα παρουσιάζεται στον κατωτέρω πίνακα.<sup>3</sup>

Πίνακας 2: Ημερήσιος αριθμός και κρούσματα ανά 100.000 πληθυσμού επιβεβαιωμένων εγχώριων κρουσμάτων COVID-19 ανά περιφερειακή ενότητα στις 11 Ιουλίου 2021

ΠΕΡΙΦΕΡΕΙΑΚΗ ΕΝΟΤΗΤΑ	ΚΡΟΥΣΜΑΤΑ	ΜΕΣΟΣ ΟΡΟΣ ΚΡΟΥΣΜΑΤΩΝ ΤΩΝ ΤΕΛΕΥΤΑΙΩΝ 7 ΗΜΕΡΩΝ	ΚΡΟΥΣΜΑΤΑ ΑΝΑ 100000 ΠΛΗΘΥΣΜΟ	ΠΕΡΙΦΕΡΕΙΑΚΗ ΕΝΟΤΗΤΑ	ΚΡΟΥΣΜΑΤΑ	ΜΕΣΟΣ ΟΡΟΣ ΚΡΟΥΣΜΑΤΩΝ ΤΩΝ ΤΕΛΕΥΤΑΙΩΝ 7 ΗΜΕΡΩΝ	ΚΡΟΥΣΜΑΤΑ ΑΝΑ 100000 ΠΛΗΘΥΣΜΟ
ΑΙΤΩΛΟΑΚΑΡΝΑΝΙΑΣ	13	11,14	6,17	ΛΑΚΩΝΙΑΣ	4	1,71	4,49
ΑΝΑΤΟΛΙΚΗΣ ΑΤΤΙΚΗΣ	95	121,14	18,91	ΛΑΡΙΣΣΑΣ	37	36,00	13,01
ΑΝΔΡΟΥ	1	1,00	10,84	ΛΑΣΙΘΙΟΥ	6	10,00	7,96
ΑΡΓΟΛΙΔΑΣ	5	5,00	5,15	ΛΕΣΒΟΥ	10	5,57	11,57
ΑΡΚΑΔΙΑΣ	4	4,57	4,61	ΛΕΥΚΑΔΑΣ	2	0,86	8,44
ΑΡΤΑΣ	2	0,86	2,95	ΜΑΓΝΗΣΙΑΣ	22	34,00	11,58
ΑΧΑΪΑΣ	44	28,00	14,18	ΜΕΣΣΗΝΙΑΣ	12	14,29	7,5
ΒΟΙΩΤΙΑΣ	7	6,86	5,94	ΜΗΛΟΥ	1	1,00	10,07
ΒΟΡΕΙΟΥ ΤΟΜΕΑ ΑΘΗΝΩΝ	109	138,29	18,42	ΜΥΚΟΝΟΥ	41	23,29	404,58
ΓΡΕΒΕΝΩΝ	8	10,29	25,19	ΝΑΞΟΥ	1	1,71	4,8
ΔΡΑΜΑΣ	3	1,71	3,05	ΝΗΣΩΝ	7	6,71	9,38
ΔΥΤΙΚΗΣ ΑΤΤΙΚΗΣ	12	15,86	7,46	ΝΟΤΙΟΥ ΤΟΜΕΑ ΑΘΗΝΩΝ	124	176,14	23,4
ΔΥΤΙΚΟΥ ΤΟΜΕΑ ΑΘΗΝΩΝ	61	104,29	12,46	ΠΑΡΟΥ	3	3,86	20,1
ΕΒΡΟΥ	3	2,57	2,03	ΠΕΙΡΑΙΩΣ	65	100,43	14,48
ΕΥΒΟΙΑΣ	9	14,29	4,27	ΠΕΛΛΑΣ	2	3,14	1,43
ΕΥΡΥΤΑΝΙΑΣ	2	0,57	9,96	ΠΙΕΡΙΑΣ	4	4,71	3,16
ΖΑΚΥΝΘΟΥ	8	2,71	19,63	ΠΡΕΒΕΖΑΣ	8	4,14	13,92
ΗΛΕΙΑΣ	10	18,00	6,28	ΡΕΘΥΜΝΟΥ	60	66,00	70,09
ΗΜΑΘΙΑΣ	3	2,86	2,13	ΡΟΔΟΥ	11	6,71	9,18
ΗΡΑΚΛΕΙΟΥ	81	81,57	26,51	ΣΕΡΡΩΝ	9	4,29	5,1
ΘΑΣΟΥ	2	0,29	14,52	ΣΠΟΡΑΔΩΝ	1	0,71	7,25
ΘΕΣΣΑΛΟΝΙΚΗΣ	6	2,14	13,77	ΣΥΡΟΥ	3	1,43	13,95
ΘΕΣΣΑΛΟΝΙΚΗΣ	76	66,29	6,84	ΤΡΙΚΑΛΩΝ	1	3,71	0,76
ΘΗΡΑΣ	12	7,57	63,55	ΦΘΙΩΤΙΔΑΣ	6	7,29	3,79
ΙΚΑΡΙΑΣ	4	0,57	40,48	ΦΛΩΡΙΝΑΣ	2	2,29	3,89
ΙΩΑΝΝΙΝΩΝ	34	42,00	20,25	ΦΟΚΙΔΑΣ	1	1,14	2,48
ΚΑΒΑΛΑΣ	2	2,57	1,6	ΧΑΛΚΙΔΙΚΗΣ	9	4,86	8,5
ΚΑΛΥΜΝΟΥ	3	0,71	10,19	ΧΑΝΙΩΝ	42	25,43	26,82
ΚΑΡΔΙΤΣΑΣ	23	19,71	20,26	ΥΠΟ ΔΙΕΡΕΥΝΗΣΗ	66		
ΚΑΡΠΑΘΟΥ	1	0,29	13,68				
ΚΕΝΤΡΙΚΟΥ ΤΟΜΕΑ ΑΘΗΝΩΝ	166	219,00	16,12				
ΚΕΡΚΥΡΑΣ	26	10,14	24,91				
ΚΕΦΑΛΛΗΝΙΑΣ	3	2,43	8,38				
ΚΟΖΑΝΗΣ	16	14,86	10,65				
ΚΟΡΙΝΘΙΑΣ	15	13,29	10,34				
ΚΩ	4	3,43	11,63				

<sup>3</sup> Η παρούσα κατανομή δύναται να τροποποιηθεί ανάλογα τα διαθέσιμα επιδημιολογικά δεδομένα, αναγράφονται μόνο οι ΠΕ με καταγεγραμμένα κρούσματα

**Δείγματα που έχουν ελεγχθεί:** Από την 1η Ιανουαρίου 2020 μέχρι σήμερα, στα εργαστήρια που διενεργούν ελέγχους για τον νέο κορωνοϊό (SARS-CoV-2) και που δηλώνουν συστηματικά το σύνολο των δειγμάτων που ελέγχουν, έχουν συνολικά ελεγχθεί **5.538.580** κλινικά δείγματα ενώ από Μονάδες Υγείας και Κλιμάκια του ΕΟΔΥ που διενεργούν ελέγχους Rapid Ag έχουν ελεγχθεί **5.659.015** δείγματα. Ο μέσος όρος του επημετέρου είναι **58.583** δειγματοληπτικοί έλεγχοι.

**Αυτοδιαγνωστικοί έλεγχοι (Self-tests):** Έως 10 Ιουλίου 2021, έχουν καταγραφεί ηλεκτρονικά **27.613.232** δηλώσεις αποτελέσματος αυτοδιαγνωστικού ελέγχου, ενώ **578.189** άτομα προσήλθαν για επανέλεγχο.

**Μαζικές Δειγματοληψίες ΕΟΔΥ:** Στις 10 Ιουλίου 2021, πραγματοποιήθηκαν 39 δράσεις δειγματοληπτικών ελέγχων από τις Κινητές Ομάδες Υγείας (ΚΟΜΥ) του ΕΟΔΥ, στις οποίες διενεργήθηκαν 9.711 έλεγχοι Rapid Ag και ανευρέθησαν 214 θετικά (2,2%).

**Διάγραμμα 5: Ελεγχθέντα δείγματα COVID-19, 11 Ιουλίου 2021**

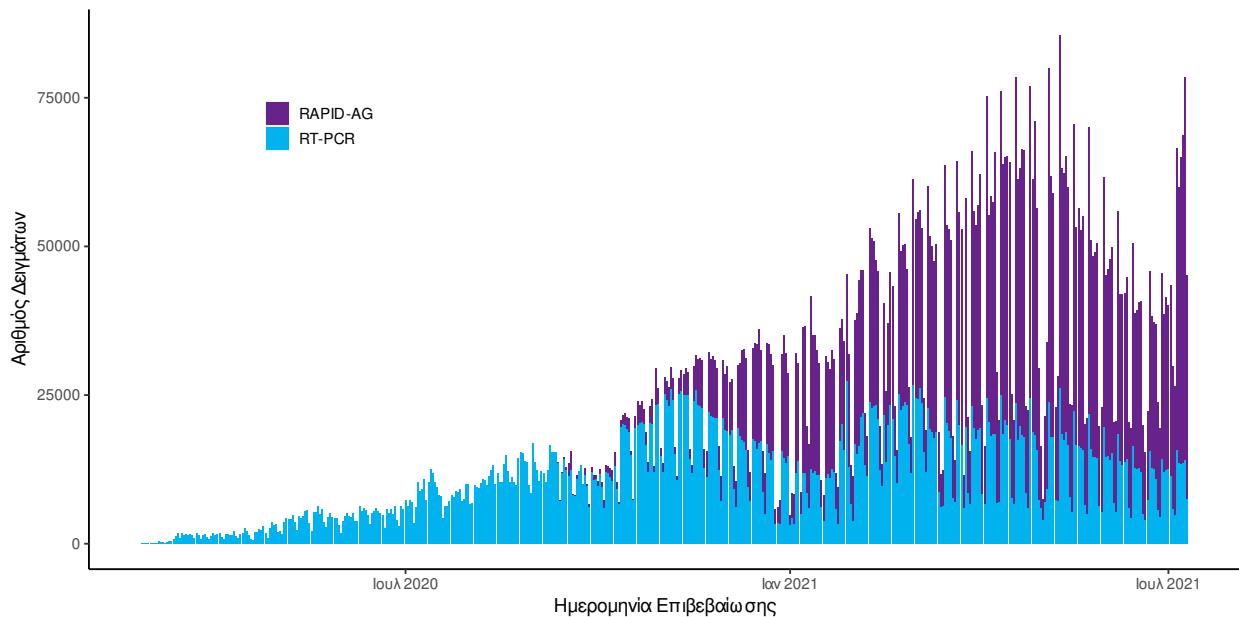

**Διάγραμμα 6: Ελεγχθέντα δείγματα αυτοδιαγνωστικών ελέγχων COVID-19, 11 Ιουλίου 2021**

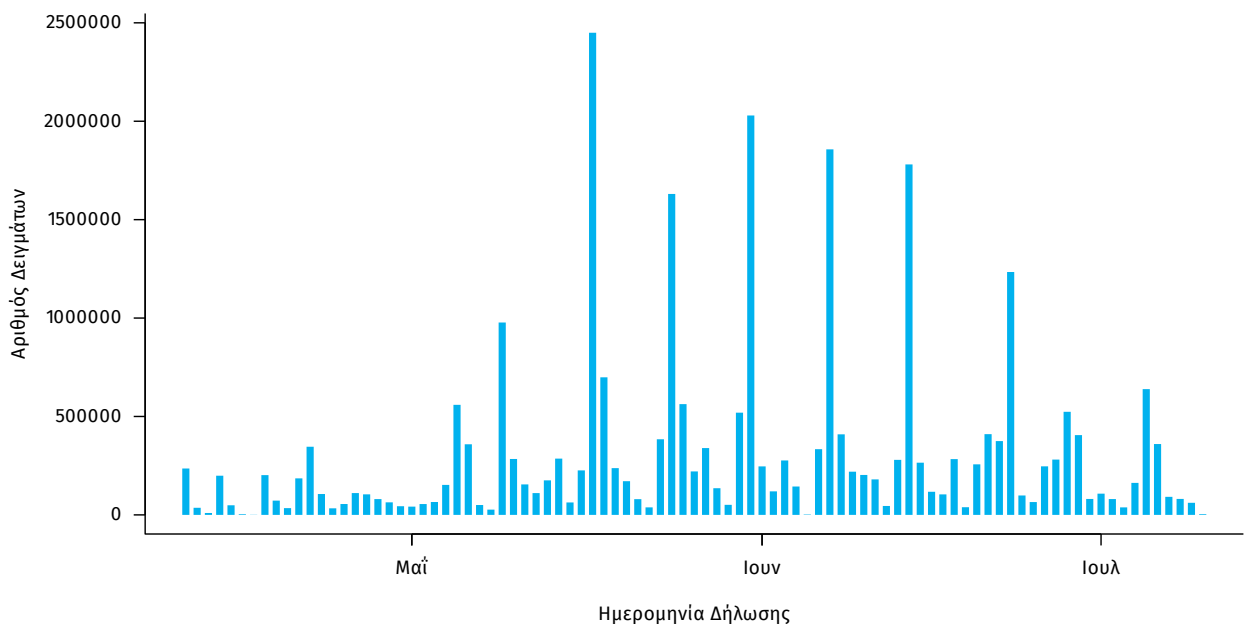

**Γεωγραφική διασπορά:** Ο χάρτης αποτυπώνει τη γεωγραφική κατανομή των συνολικών κρουσμάτων COVID-19 (από την αρχή της επιδημίας) ανά Περιφερειακή Ενότητα της χώρας, με βάση την δηλωθείσα διεύθυνση μόνιμης κατοικίας του ασθενούς, ή τη διεύθυνση προσωρινής διαμονής για τους τουρίστες και άλλους προσωρινά διαμένοντες στην Ελλάδα. Συμπεριλαμβάνονται τόσο κρούσματα με ιστορικό ταξιδιού (“εισαγόμενα”) όσο και κρούσματα με πιθανή εγχώρια μετάδοση.

**Διάγραμμα 7: Χάρτης αθροιστικής επίπτωσης επιβεβαιωμένων κρουσμάτων COVID-19, 11 Ιουλίου 2021**

Με βάση τον τόπο μόνιμης κατοικίας, ή προσωρινής διαμονής (για τους προσωρινά διαμένοντες)

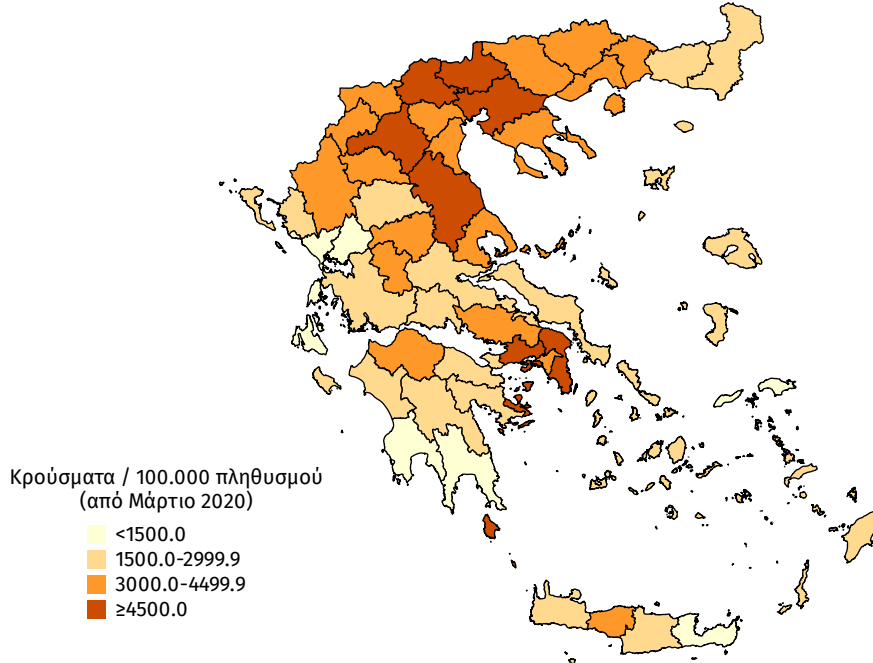

**Διάγραμμα 8: Χάρτης επίπτωσης τελευταίων δεκατεσσάρων ημερών επιβεβαιωμένων κρουσμάτων COVID-19, 11 Ιουλίου 2021**

Με βάση τον τόπο μόνιμης κατοικίας, ή προσωρινής διαμονής (για τους προσωρινά διαμένοντες)

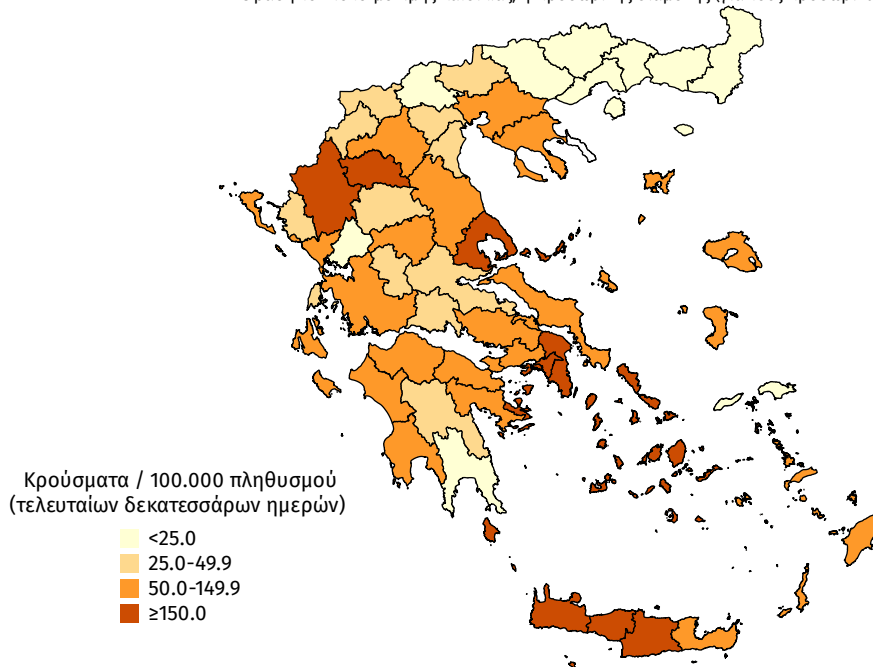

**Παράρτημα 1: Επιδημικές καμπύλες κρουσμάτων COVID-19** με βάση την δηλωθείσα διεύθυνση μόνιμης κατοικίας του κρούσματος ή τη διεύθυνση προσωρινής διαμονής για τους τουρίστες και άλλους προσωρινά διαμένοντες στην Ελλάδα. Συμπεριλαμβάνονται τόσο κρούσματα με ιστορικό ταξιδιού όσο και κρούσματα με πιθανή εγχώρια μετάδοση.

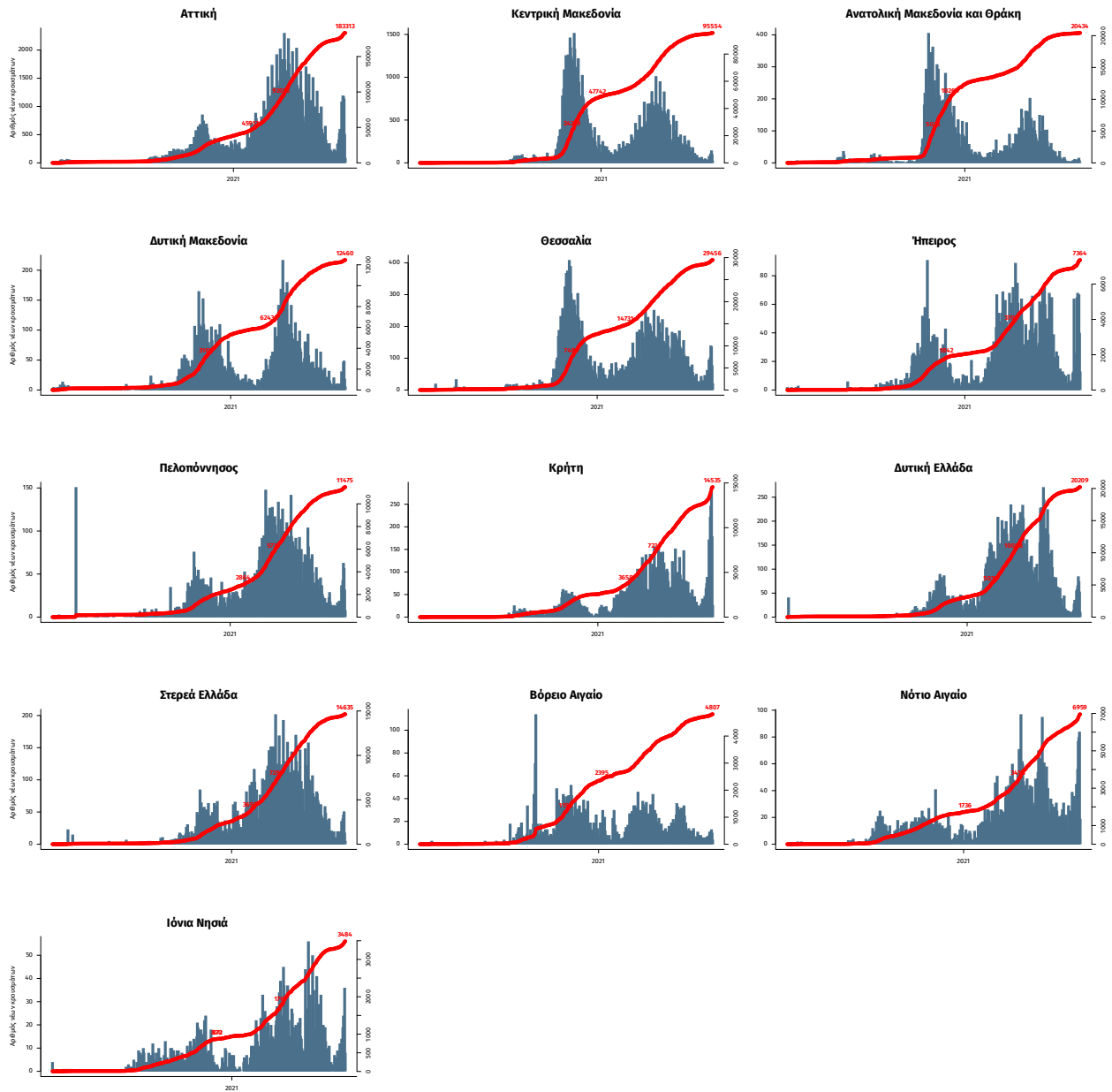

Σημ.: οι στήλες εκφράζουν τον αριθμό νέων κρουσμάτων με βάση την ημερομηνία λήψης εργαστηριακού δείγματος, και όχι με βάση την ημερομηνία ανακοίνωσης των κρουσμάτων.