



Ημερήσια έκθεση επιδημιολογικής επιτήρησης λοιμωξης από το νέο κορωνοϊό (COVID-19)

Δεδομένα έως 12 Ιουλίου 2021, ώρα 15:00

Εισαγωγή

Τα στοιχεία που παρουσιάζονται αφορούν περιστατικά από την επιδημιολογική επιτήρηση της νόσου από το νέο κορωνοϊό (COVID-19), με βάση τα δεδομένα που έχουν δηλωθεί στον ΕΟΔΥ και καταγραφεί μέχρι τις 12 Ιουλίου 2021 (ώρα 15:00).

Τα **νέα εργαστηριακά επιβεβαιωμένα κρούσματα** της νόσου που καταγράφηκαν τις τελευταίες 24 ώρες είναι **2.065**, εκ των οποίων **12** εντοπίστηκαν κατόπιν ελέγχων στις πύλες εισόδου της χώρας. Ο **συνολικός αριθμός** των κρουσμάτων ανέρχεται σε **440.872** (ημερήσια μεταβολή +0.5%), εκ των οποίων **51.2% άνδρες**.¹ Με βάση τα επιβεβαιωμένα κρούσματα των τελευταίων 7 ημερών, 156 θεωρούνται σχετιζόμενα με ταξίδι από το εξωτερικό και 1.874 είναι σχετιζόμενα με ήδη γνωστό κρούσμα.

Ημερήσια εξέλιξη της πανδημίας: Η ημερήσια κατανομή των επιβεβαιωμένων κρουσμάτων είναι η ακόλουθη (η γραμμή παριστάνει την συνολική, αθροιστική κατανομή των κρουσμάτων).

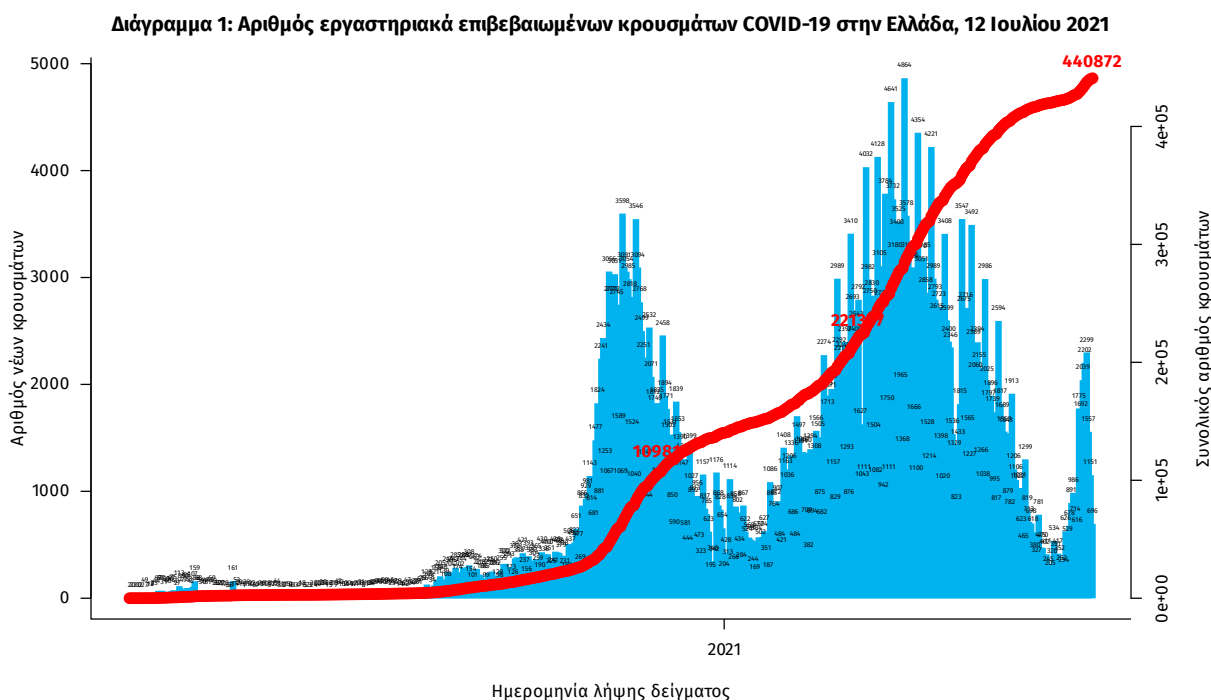

Σημ.: οι στήλες στο Διάγραμμα 1 εκφράζουν τον αριθμό νέων κρουσμάτων με βάση την ημερομηνία λήψης εργαστηριακού δείγματος, και όχι με βάση την ημερομηνία ανακοίνωσης των κρουσμάτων.

¹ Ο συνολικός αριθμός επιβεβαιωμένων κρουσμάτων έχει αναθεωρηθεί κατόπιν ελέγχου των δεδομένων.

Οι νέοι **θάνατοι** ασθενών με COVID-19 είναι **10**, ενώ από την έναρξη της επιδημίας έχουν καταγραφεί συνολικά **12.802 θάνατοι**. Το 95.2% είχε υποκείμενο νόσημα ή/και ηλικία 70 ετών και άνω.

Διάγραμμα 2: Αριθμός εργαστηριακά επιβεβαιωμένων θανάτων με COVID-19 στην Ελλάδα, 12 Ιουλίου 2021

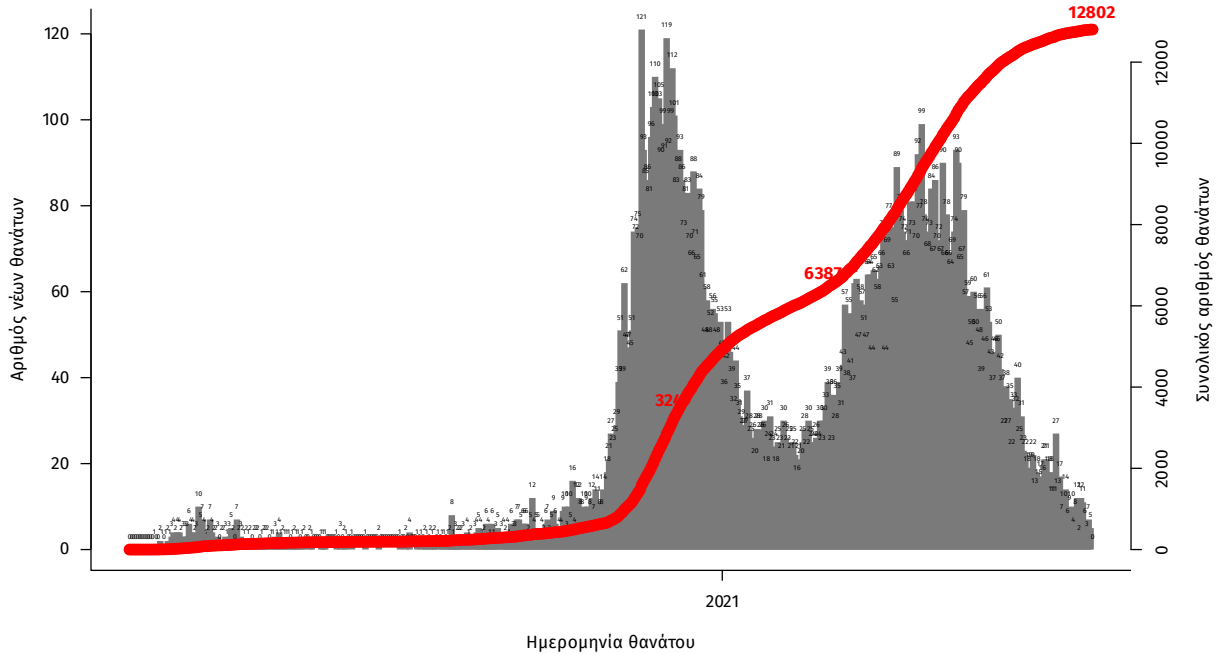

Σημ.: οι στήλες στο Διάγραμμα 2 εκφράζουν τον αριθμό νέων θανάτων με βάση την ημερομηνία θανάτου

Η διαχρονική εξέλιξη των συνολικών κρουσμάτων και συνολικού αριθμού των θανάτων ασθενών COVID-19 παρουσιάζεται στο ακόλουθο διάγραμμα.

Διάγραμμα 3: Διαχρονική εξέλιξη εργαστηριακά επιβεβαιωμένων κρουσμάτων και θανάτων

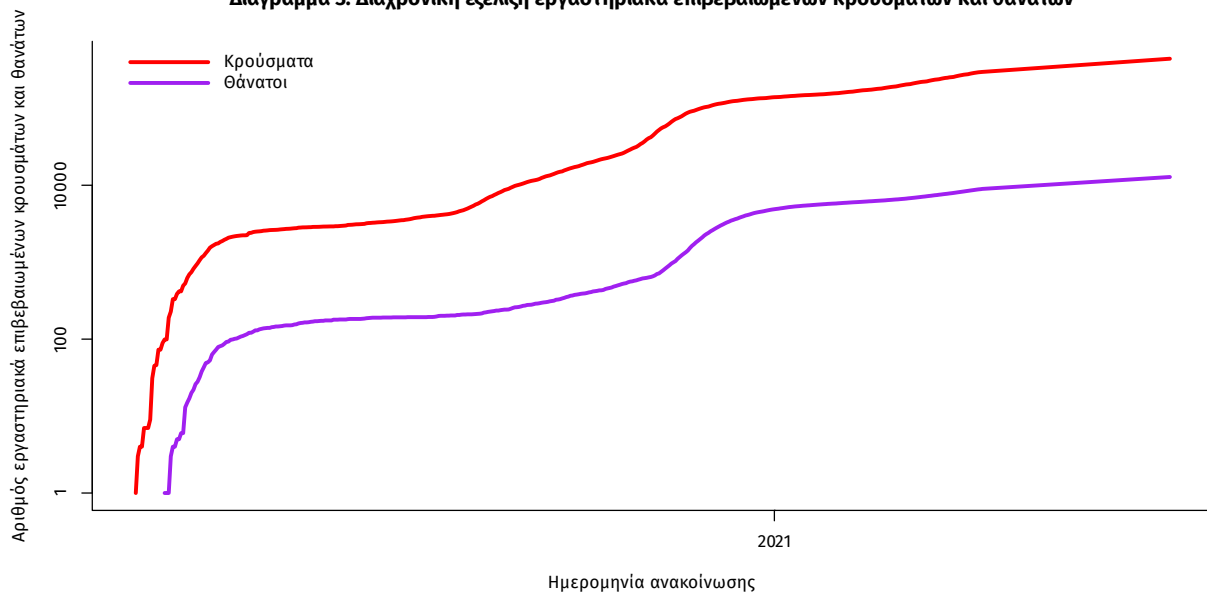

Σημ.: ευθεία γραμμή υποδηλώνει εκθετικό ρυθμό αύξησης της ασθένειας (σε λογαριθμική κλίμακα)

Ο αριθμός των ασθενών που νοσηλεύονται **διασωληνωμένοι** είναι **139** (66.9% άνδρες). Η **διάμεση ηλικία** τους είναι **66** έτη. Το 85.6% έχει υποκείμενο νόσημα ή/και ηλικία 70 ετών και άνω. Από την αρχή της πανδημίας έχουν εξέλθει από τις ΜΕΘ **2.736** ασθενείς. Οι εισαγωγές² νέων ασθενών Covid-19 στα νοσοκομεία της επικράτειας είναι **85** (ημερησία μεταβολή **+30.77%**). Ο μέσος όρος εισαγωγών του επταημέρου είναι **65** ασθενείς. Η διάμεση ηλικία των κρουσμάτων είναι **42** έτη (εύρος 0.2 έως 106 έτη), ενώ η διάμεση ηλικία των θανόντων είναι **78** έτη (εύρος 0.2 έως 106 έτη).

Διάγραμμα 4: Ηλικιακή Κατανομή κρουσμάτων, νοσηλευόμενων στις ΜΕΘ και ασθενών που απεβίωσαν από την αρχή της πανδημίας

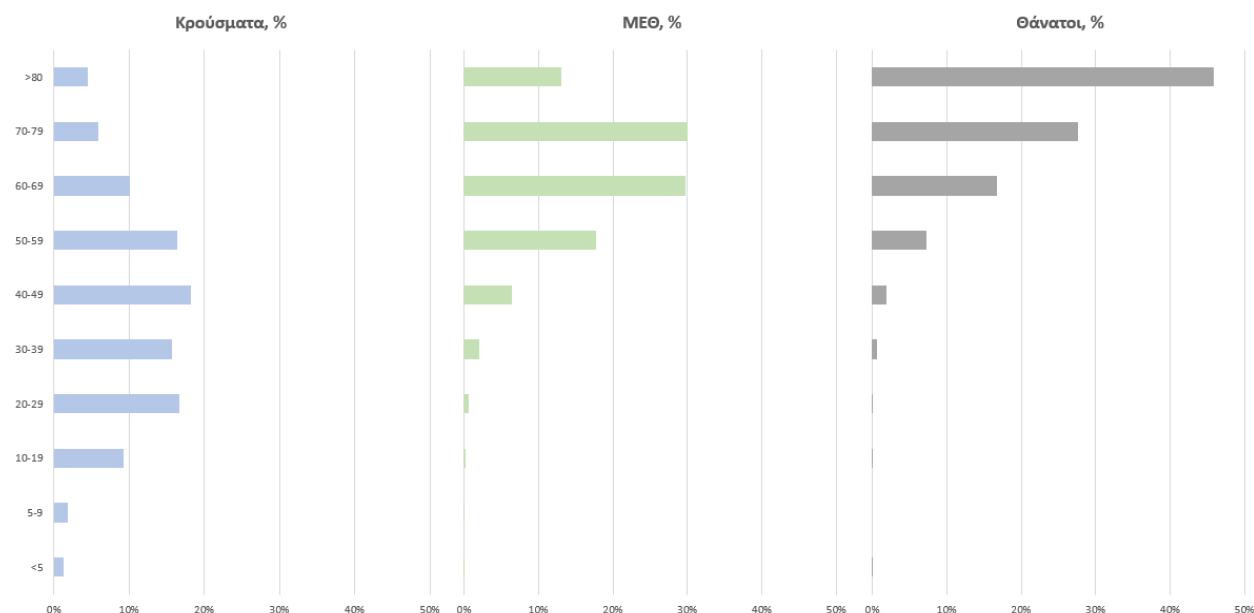

Ακολουθώς παρουσιάζεται η ηλικιακή κατανομή των (α) συνολικών κρουσμάτων, (β) των περιστατικών που κατέληξαν σε θάνατο και (γ) των ασθενών που νοσηλεύονται διασωληνωμένοι:

Πίνακας 1: Ηλικιακή κατανομή επιβεβαιωμένων κρουσμάτων COVID-19

	Σύνολο κρουσμάτων COVID-19*	Θάνατοι ασθενών με COVID-19	Νοσηλευόμενοι διασωληνωθέντες
Σύνολο			
0 – 17 ετών	40818 (9.4%)	3 (0.0%)	0 (0.0%)
18 – 39 ετών	155170 (35.6%)	89 (0.7%)	3 (2.2%)
40 – 64 ετών	174994 (40.1%)	2004 (15.7%)	56 (40.3%)
65 και άνω	64975 (14.9%)	10706 (83.6%)	80 (57.6%)
Άνδρες			
0 – 17 ετών	21529 (9.7%)	1 (0.0%)	0 (0.0%)
18 – 39 ετών	82123 (36.9%)	71 (1.0%)	2 (2.2%)
40 – 64 ετών	88210 (39.6%)	1360 (18.5%)	38 (40.9%)
65 και άνω	30980 (13.9%)	5929 (80.5%)	53 (57.0%)
Γυναίκες			
0 – 17 ετών	19287 (9.1%)	2 (0.0%)	0 (0.0%)
18 – 39 ετών	73041 (34.3%)	18 (0.3%)	1 (2.2%)
40 – 64 ετών	86769 (40.7%)	644 (11.8%)	18 (39.1%)
65 και άνω	33989 (16.0%)	4777 (87.8%)	27 (58.7%)

* Τα στοιχεία αφορούν τα κρούσματα εκείνα για τα οποία είναι γνωστή και επιβεβαιωμένη η ηλικία τους

²τα δεδομένα αφορούν τις εισαγωγές της προηγούμενης μέρας που έχουν δηλωθεί στο ΕΚΑΒ.

Κατανομή ανακωινωθέντων εγχώριων κρουσμάτων: Από το σύνολο των **2.065 νέων** κρουσμάτων του νέου ιού στη χώρα **20** είναι εισαγόμενα εκ των οποίων **12** εντοπίστηκαν κατόπιν ελέγχων στις πύλες εισόδου της χώρας . Η κατανομή των **2.045** νέων εγχώριων κρουσμάτων ανά Περιφερειακή Ενότητα παρουσιάζεται στον κατωτέρω πίνακα.³

Πίνακας 2: Ημερήσιος αριθμός και κρούσματα ανά 100.000 πληθυσμού επιβεβαιωμένων εγχώριων κρουσμάτων COVID-19 ανά περιφερειακή ενότητα στις 12 Ιουλίου 2021

ΠΕΡΙΦΕΡΕΙΑΚΗ ΕΝΟΤΗΤΑ	ΚΡΟΥΣΜΑΤΑ	ΜΕΣΟΣ ΟΡΟΣ ΚΡΟΥΣΜΑΤΩΝ		ΠΕΡΙΦΕΡΕΙΑΚΗ ΕΝΟΤΗΤΑ	ΚΡΟΥΣΜΑΤΑ	ΜΕΣΟΣ ΟΡΟΣ ΚΡΟΥΣΜΑΤΩΝ	
		ΤΩΝ ΤΕΛΕΥΤΑΙΩΝ 7 ΗΜΕΡΩΝ	ΚΡΟΥΣΜΑΤΑ ΑΝΑ 100000 ΠΛΗΘΥΣΜΟ			ΤΩΝ ΤΕΛΕΥΤΑΙΩΝ 7 ΗΜΕΡΩΝ	ΚΡΟΥΣΜΑΤΑ ΑΝΑ 100000 ΠΛΗΘΥΣΜΟ
ΑΙΤΩΛΟΑΚΑΡΝΑΝΙΑΣ	17	11,71	8,06	ΛΑΣΙΘΙΟΥ	12	10,57	15,92
ΑΝΑΤΟΛΙΚΗΣ ΑΤΤΙΚΗΣ	104	116,57	20,7	ΛΕΣΒΟΥ	10	6,71	11,57
ΑΡΓΟΛΙΔΑΣ	8	5,43	8,24	ΛΕΥΚΑΔΑΣ	1	0,86	4,22
ΑΡΚΑΔΙΑΣ	11	5,57	12,69	ΜΑΓΝΗΣΙΑΣ	35	32,43	18,42
ΑΡΤΑΣ	3	1,29	4,42	ΜΕΣΣΗΝΙΑΣ	27	17,14	16,88
ΑΧΑΪΑΣ	45	32,71	14,5	ΜΗΛΟΥ	2	1,14	20,14
ΒΟΙΩΤΙΑΣ	10	7,00	8,48	ΜΥΚΟΝΟΥ	42	27,43	414,45
ΒΟΡΕΙΟΥ ΤΟΜΕΑ ΑΘΗΝΩΝ	125	134,71	21,13	ΝΑΞΟΥ	6	2,14	28,79
ΓΡΕΒΕΝΩΝ	6	9,00	18,89	ΝΗΣΩΝ	8	6,71	10,72
ΔΡΑΜΑΣ	3	2,14	3,05	ΝΟΤΙΟΥ ΤΟΜΕΑ ΑΘΗΝΩΝ	177	163,71	33,41
ΔΥΤΙΚΗΣ ΑΤΤΙΚΗΣ	28	17,00	17,4	ΞΑΝΘΗΣ	1	1,00	0,9
ΔΥΤΙΚΟΥ ΤΟΜΕΑ ΑΘΗΝΩΝ	126	105,71	25,73	ΠΑΡΟΥ	12	5,00	80,4
ΕΒΡΟΥ	5	2,86	3,38	ΠΕΙΡΑΙΩΣ	103	96,86	22,94
ΕΥΒΟΙΑΣ	26	15,00	12,33	ΠΕΛΛΑΣ	4	3,57	2,86
ΕΥΡΥΤΑΝΙΑΣ	1	0,71	4,98	ΠΙΕΡΙΑΣ	11	5,43	8,68
ΖΑΚΥΝΘΟΥ	3	3,00	7,36	ΠΡΕΒΕΖΑΣ	3	4,57	5,22
ΗΛΕΙΑΣ	18	16,00	11,3	ΡΕΘΥΜΝΟΥ	84	66,57	98,12
ΗΜΑΘΙΑΣ	6	3,29	4,27	ΡΟΔΟΠΗΣ	1	0,57	0,89
ΗΡΑΚΛΕΙΟΥ	114	88,71	37,32	ΡΟΔΟΥ	14	7,71	11,68
ΘΕΣΣΑΛΟΝΙΚΙΑΣ	8	3,29	18,35	ΣΕΡΡΩΝ	12	5,86	6,8
ΘΕΣΣΑΛΟΝΙΚΗΣ	126	76,29	11,35	ΣΠΟΡΑΔΩΝ	1	0,86	7,25
ΘΗΡΑΣ	18	8,57	95,32	ΣΥΡΟΥ	2	1,71	9,3
ΙΚΑΡΙΑΣ	1	0,71	10,12	ΤΗΝΟΥ	3	0,71	34,74
ΙΩΑΝΝΙΝΩΝ	54	46,00	32,16	ΤΡΙΚΑΛΩΝ	11	4,86	8,39
ΚΑΒΑΛΑΣ	1	2,00	0,8	ΦΘΙΩΤΙΔΑΣ	11	8,14	6,95
ΚΑΛΥΜΝΟΥ	5	1,43	16,98	ΦΛΩΡΙΝΑΣ	5	3,00	9,72
ΚΑΡΔΙΤΣΑΣ	54	26,29	47,56	ΦΩΚΙΔΑΣ	5	1,86	12,39
ΚΑΣΤΟΡΙΑΣ	1	1,00	1,99	ΧΑΛΚΙΔΙΚΗΣ	8	5,00	7,55
ΚΕΝΤΡΙΚΟΥ ΤΟΜΕΑ ΑΘΗΝΩΝ	221	215,71	21,47	ΧΑΝΙΩΝ	42	29,43	26,82
ΚΕΡΚΥΡΑΣ	14	10,29	13,41	ΧΙΟΥ	6	3,14	11,39
ΚΕΦΑΛΛΗΝΙΑΣ	4	2,71	11,17	ΥΠΟ ΔΙΕΡΕΥΝΗΣΗ	133		
ΚΟΖΑΝΗΣ	11	14,29	7,32				
ΚΟΡΙΝΘΙΑΣ	26	13,86	17,92				
ΚΩ	4	3,86	11,63				
ΛΑΚΩΝΙΑΣ	2	2,00	2,24				
ΛΑΡΙΣΣΑΣ	44	36,57	15,48				

³ Η παρούσα κατανομή δύναται να τροποποιηθεί ανάλογα τα διαθέσιμα επιδημιολογικά δεδομένα, αναγράφονται μόνο οι ΠΕ με καταγεγραμμένα κρούσματα

Δείγματα που έχουν ελεγχθεί: Από την 1η Ιανουαρίου 2020 μέχρι σήμερα, στα εργαστήρια που διενεργούν ελέγχους για τον νέο κορωνοϊό (SARS-CoV-2) και που δηλώνουν συστηματικά το σύνολο των δειγμάτων που ελέγχουν, έχουν συνολικά ελεγχθεί **5.544.588** κλινικά δείγματα ενώ από Μονάδες Υγείας και Κλιμάκια του ΕΟΔΥ που διενεργούν ελέγχους Rapid Ag έχουν ελεγχθεί **5.689.797** δείγματα. Ο μέσος όρος του επημετέρου είναι **60.061** δειγματοληπτικοί έλεγχοι.

Αυτοδιαγνωστικοί έλεγχοι (Self-tests): Έως 11 Ιουλίου 2021, έχουν καταγραφεί ηλεκτρονικά **27.666.555** δηλώσεις αποτελέσματος αυτοδιαγνωστικού ελέγχου, ενώ **581.062** άτομα προσήλθαν για επανέλεγχο.

Μαζικές Δειγματοληψίες ΕΟΔΥ: Στις 11 Ιουλίου 2021, πραγματοποιήθηκαν 45 δράσεις δειγματοληπτικών ελέγχων από τις Κινητές Ομάδες Υγείας (ΚΟΜΥ) του ΕΟΔΥ, στις οποίες διενεργήθηκαν 9.873 έλεγχοι Rapid Ag και ανευρέθησαν 402 θετικά (4,07%).

Διάγραμμα 5: Ελεγχθέντα δείγματα COVID-19, 12 Ιουλίου 2021

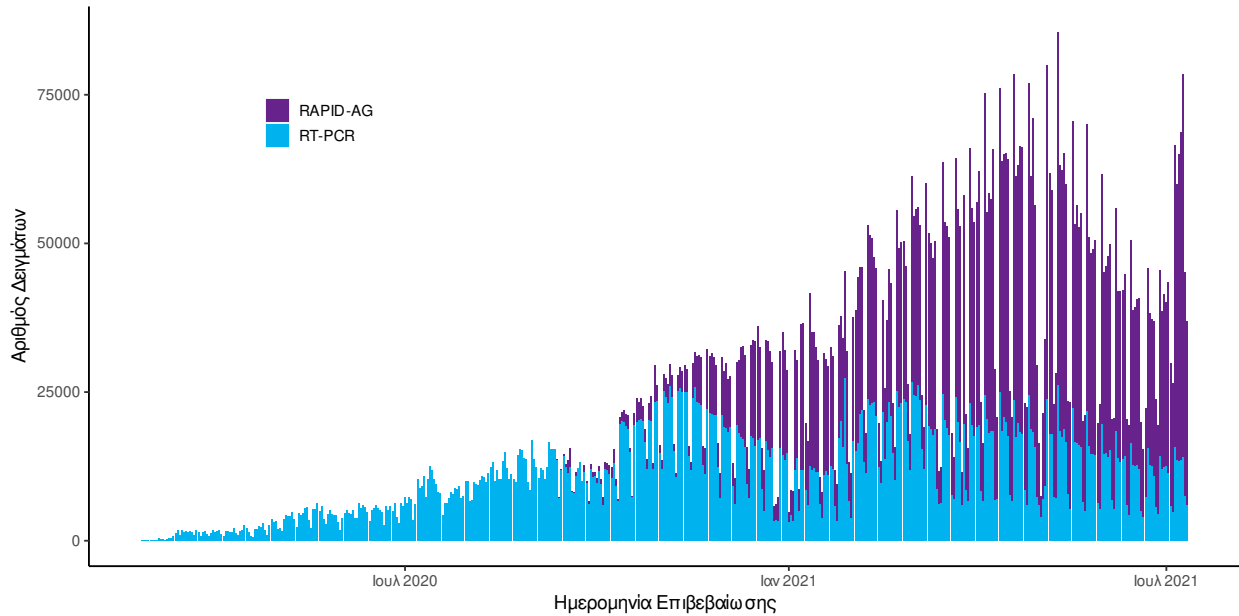

Διάγραμμα 6: Ελεγχθέντα δείγματα αυτοδιαγνωστικών ελέγχων COVID-19, 12 Ιουλίου 2021

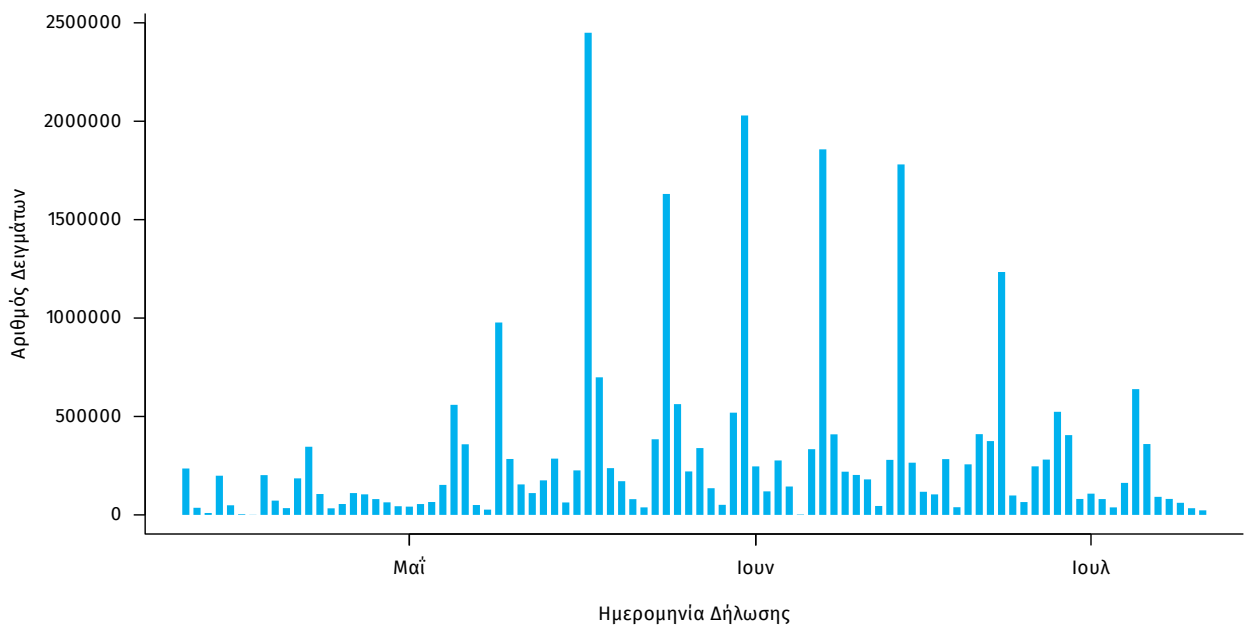

Γεωγραφική διασπορά: Ο χάρτης αποτυπώνει τη γεωγραφική κατανομή των συνολικών κρουσμάτων COVID-19 (από την αρχή της επιδημίας) ανά Περιφερειακή Ενότητα της χώρας, με βάση την δηλωθείσα διεύθυνση μόνιμης κατοικίας του ασθενούς, ή τη διεύθυνση προσωρινής διαμονής για τους τουρίστες και άλλους προσωρινά διαμένοντες στην Ελλάδα. Συμπεριλαμβάνονται τόσο κρούσματα με ιστορικό ταξιδιού (“εισαγόμενα”) όσο και κρούσματα με πιθανή εγχώρια μετάδοση.

Διάγραμμα 7: Χάρτης αθροιστικής επίπτωσης επιβεβαιωμένων κρουσμάτων COVID-19, 12 Ιουλίου 2021

Με βάση τον τόπο μόνιμης κατοικίας, ή προσωρινής διαμονής (για τους προσωρινά διαμένοντες)

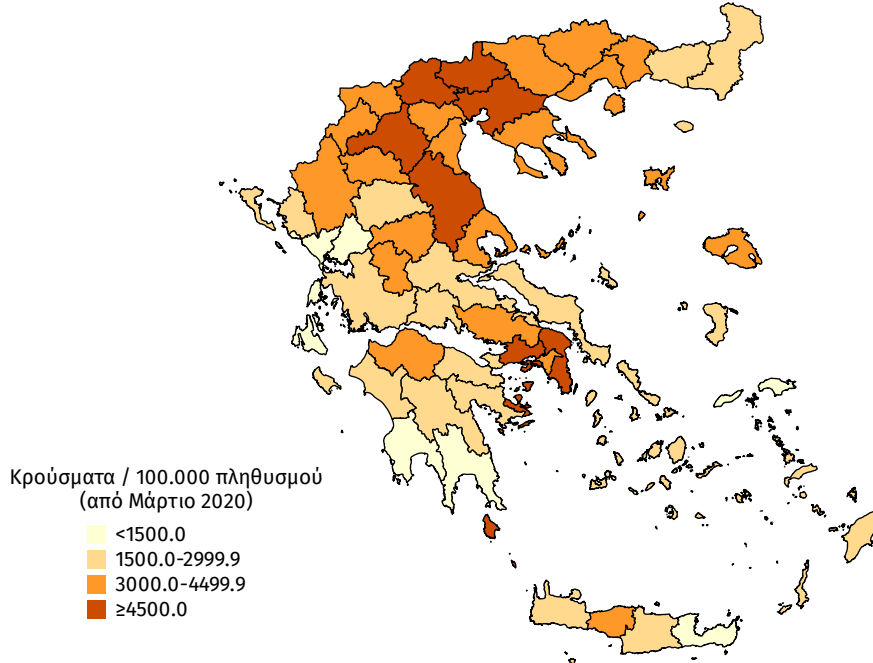

Διάγραμμα 8: Χάρτης επίπτωσης τελευταίων δεκατεσσάρων ημερών επιβεβαιωμένων κρουσμάτων COVID-19, 12 Ιουλίου 2021

Με βάση τον τόπο μόνιμης κατοικίας, ή προσωρινής διαμονής (για τους προσωρινά διαμένοντες)

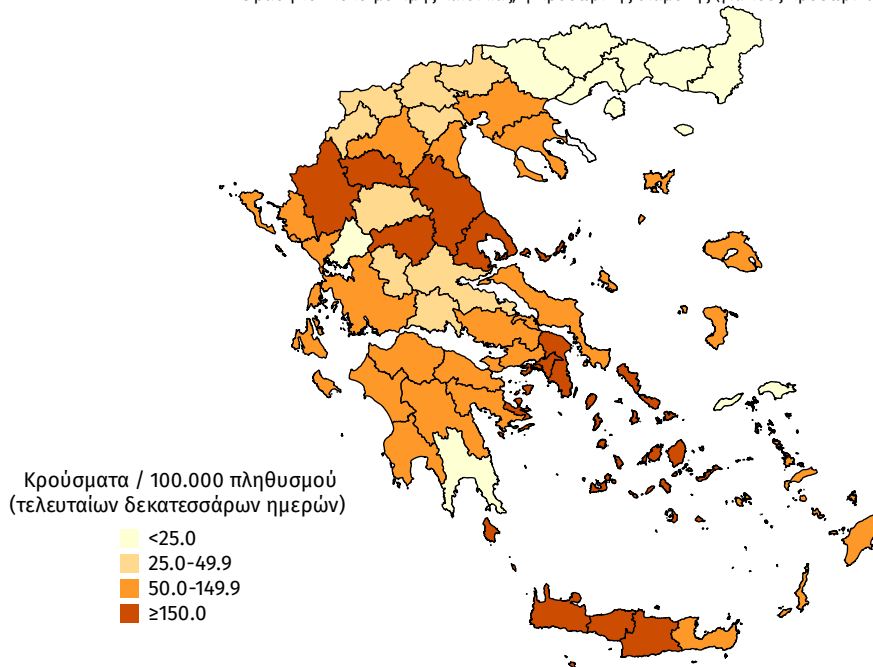

Παράρτημα 1: Επιδημικές καμπύλες κρουσμάτων COVID-19 με βάση την δηλωθείσα διεύθυνση μόνιμης κατοικίας του κρούσματος ή τη διεύθυνση προσωρινής διαμονής για τους τουρίστες και άλλους προσωρινά διαμένοντες στην Ελλάδα. Συμπεριλαμβάνονται τόσο κρούσματα με ιστορικό ταξιδιού όσο και κρούσματα με πιθανή εγχώρια μετάδοση.

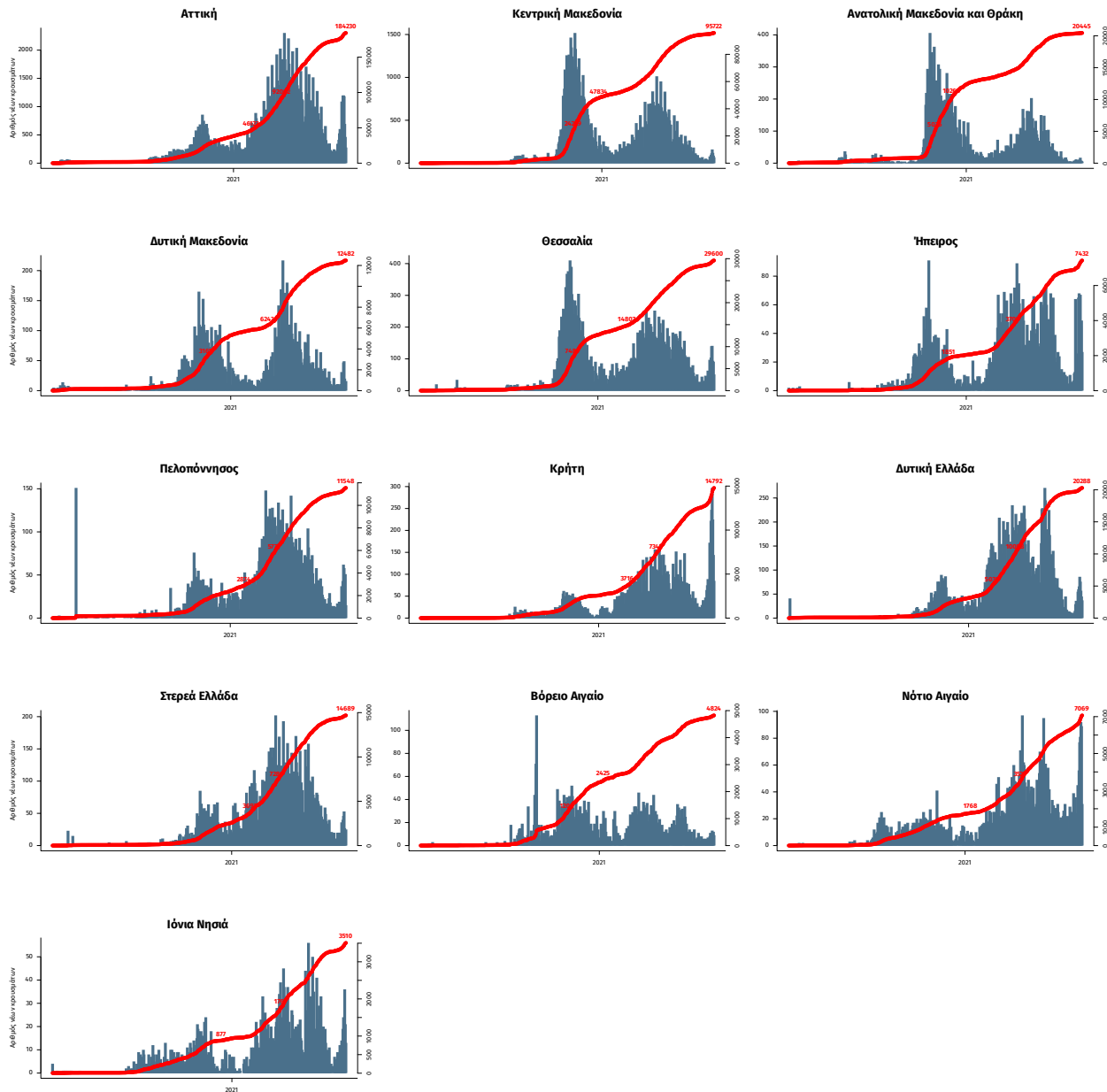

Σημ.: οι στήλες εκφράζουν τον αριθμό νέων κρουσμάτων με βάση την ημερομηνία λήψης εργαστηριακού δείγματος, και όχι με βάση την ημερομηνία ανακοίνωσης των κρουσμάτων.