



ΕΘΝΙΚΟΣ ΟΡΓΑΝΙΣΜΟΣ
ΔΗΜΟΣΙΑΣ ΥΓΕΙΑΣ

Ημερήσια έκθεση επιδημιολογικής επιτήρησης λοίμωξης από το νέο κορωνοϊό (COVID-19) ISO WEEK 27

Δεδομένα έως 14 Ιουλίου 2021, ώρα 15:00

Εισαγωγή

Τα στοιχεία που παρουσιάζονται αφορούν περιστατικά από την επιδημιολογική επιτήρηση της νόσου από το νέο κορωνοϊό (COVID-19), με βάση τα δεδομένα που έχουν δηλωθεί στον ΕΟΔΥ και καταγραφεί μέχρι τις 14 Ιουλίου 2021 (ώρα 15:00).

Τα **νέα εργαστηριακά επιβεβαιωμένα κρούσματα** της νόσου που καταγράφηκαν τις τελευταίες 24 ώρες είναι **2.938**, εκ των οποίων **7** εντοπίστηκαν κατόπιν ελέγχων στις πύλες εισόδου της χώρας. Ο **συνολικός αριθμός** των κρουσμάτων ανέρχεται σε **447.718** (ημερήσια μεταβολή +0.7%), εκ των οποίων **51.2% άνδρες**.¹ Με βάση τα επιβεβαιωμένα κρούσματα των τελευταίων 7 ημερών, 165 θεωρούνται σχετιζόμενα με ταξίδι από το εξωτερικό και 1.832 είναι σχετιζόμενα με ήδη γνωστό κρούσμα.

Το R_t για την επικράτεια βάσει των κρουσμάτων εκτιμάται σε **1.38 (95% CrI: 1.04 - 1.76)**

Ημερήσια εξέλιξη της πανδημίας: Η ημερήσια κατανομή των επιβεβαιωμένων κρουσμάτων είναι η ακόλουθη (η γραμμή παριστάνει την συνολική, αθροιστική κατανομή των κρουσμάτων).

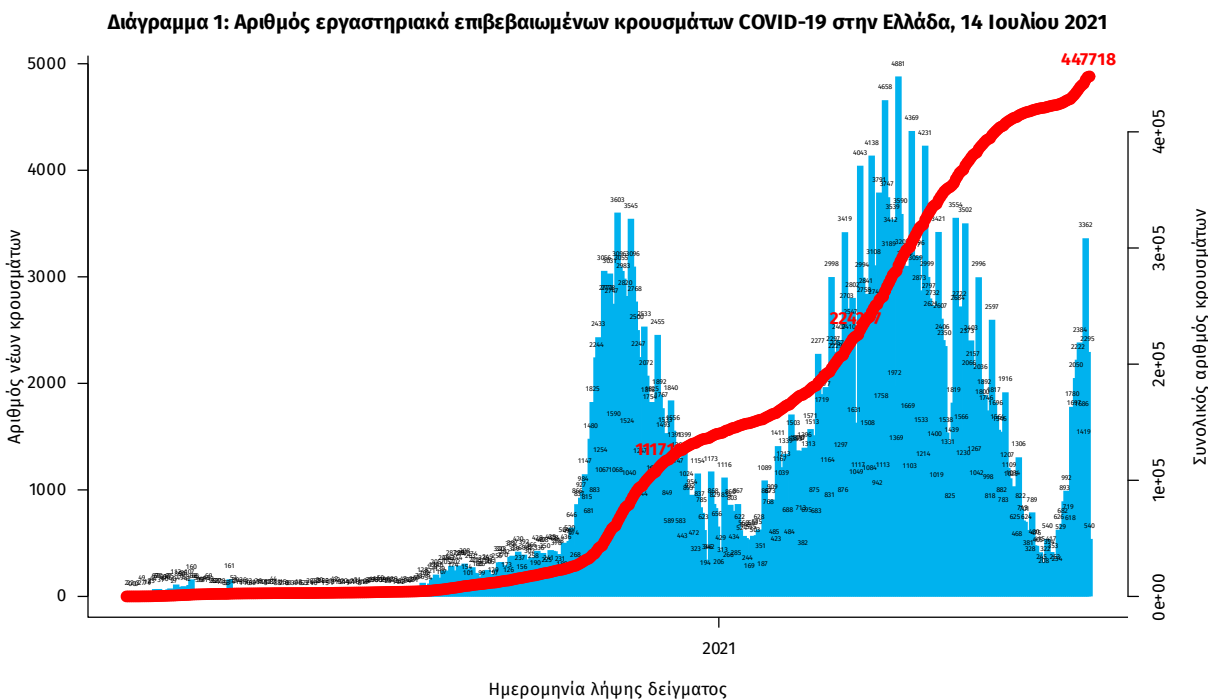

Σημ.: οι στήλες στο Διάγραμμα 1 εκφράζουν τον αριθμό νέων κρουσμάτων με βάση την ημερομηνία λήψης εργαστηριακού δείγματος, και όχι με βάση την ημερομηνία ανακοίνωσης των κρουσμάτων.

¹ Ο συνολικός αριθμός επιβεβαιωμένων κρουσμάτων έχει αναθεωρηθεί κατόπιν ελέγχου των δεδομένων.

Οι νέοι **θάνατοι** ασθενών με COVID-19 είναι 7, ενώ από την έναρξη της επιδημίας έχουν καταγραφεί συνολικά **12.813 θάνατοι**. Το 95.2% είχε υποκείμενο νόσημα ή/και ηλικία 70 ετών και άνω.

Διάγραμμα 2: Αριθμός εργαστηριακά επιβεβαιωμένων θανάτων με COVID-19 στην Ελλάδα, 14 Ιουλίου 2021

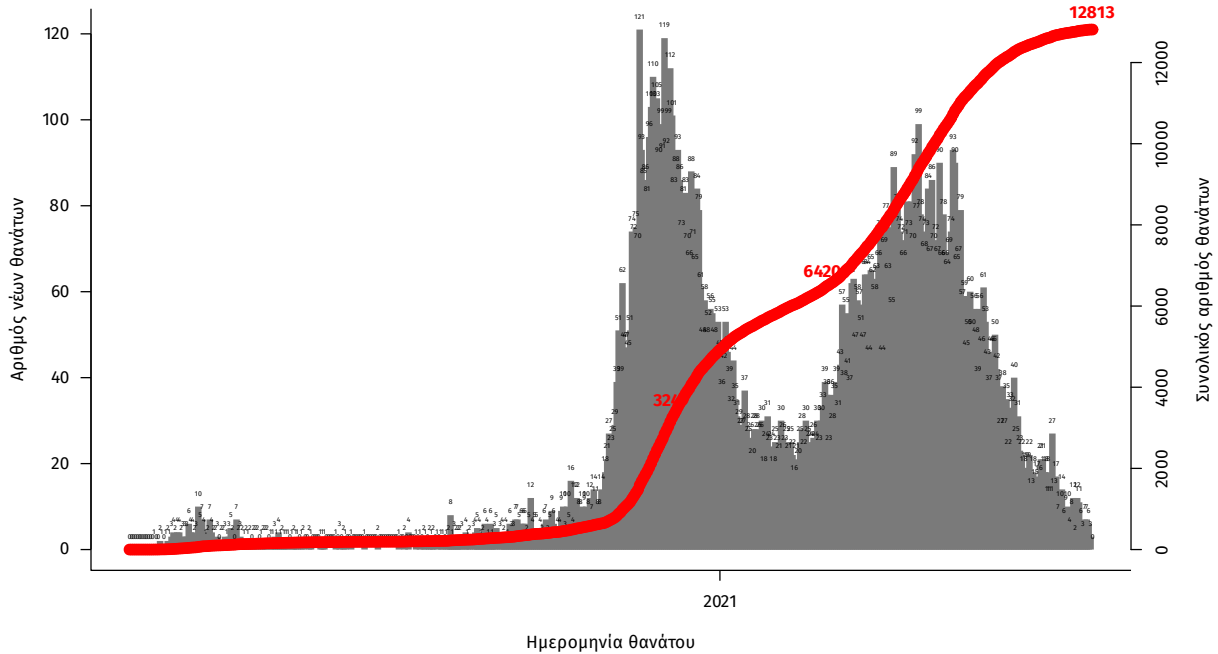

Σημ.: οι στήλες στο Διάγραμμα 2 εκφράζουν τον αριθμό νέων θανάτων με βάση την ημερομηνία θανάτου

Η διαχρονική εξέλιξη των συνολικών κρουσμάτων και συνολικού αριθμού των θανάτων ασθενών COVID-19 παρουσιάζεται στο ακόλουθο διάγραμμα.

Διάγραμμα 3: Διαχρονική εξέλιξη εργαστηριακά επιβεβαιωμένων κρουσμάτων και θανάτων

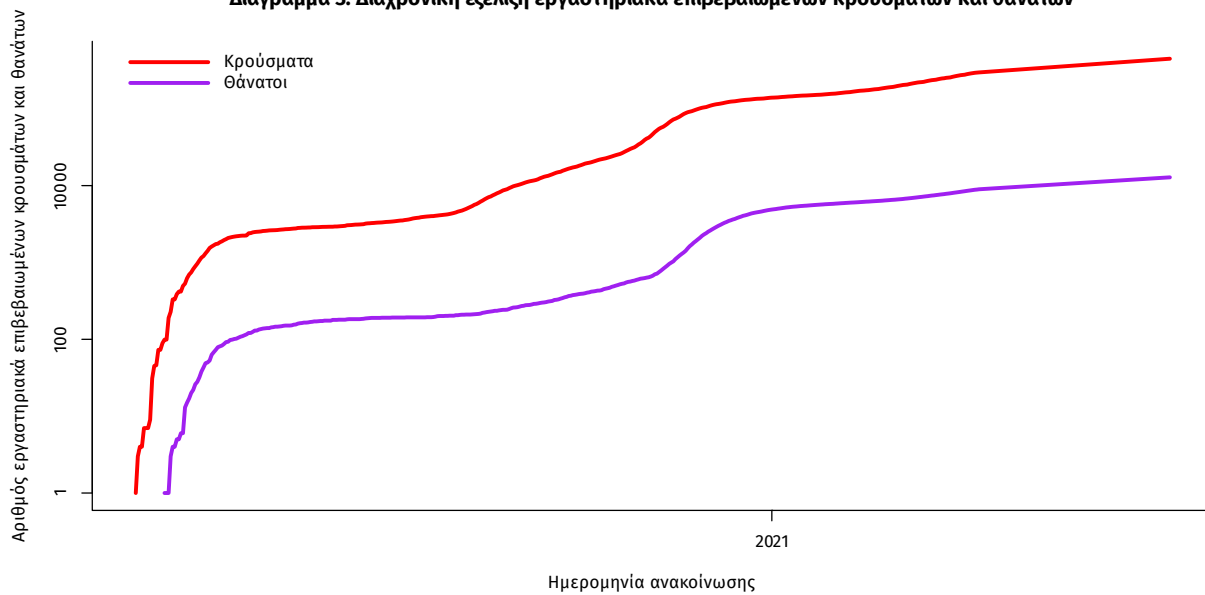

Σημ.: ευθεία γραμμή υποδηλώνει εκθετικό ρυθμό αύξησης της ασθένειας (σε λογαριθμική κλίμακα)

Ο αριθμός των ασθενών που νοσηλεύονται **διασωληνωμένοι** είναι **135** (65.9% άνδρες). Η **διάμεση ηλικία** τους είναι **66** έτη. Το 84.4% έχει υποκείμενο νόσημα ή/και ηλικία 70 ετών και άνω. Από την αρχή της πανδημίας έχουν εξέλθει από τις ΜΕΘ **2.739** ασθενείς. Οι εισαγωγές² νέων ασθενών Covid-19 στα νοσοκομεία της επικράτειας είναι **100** (ημερήσια μεταβολή **-10.71%**). Ο μέσος όρος εισαγωγών του επημέρου είναι **80** ασθενείς. Η διάμεση ηλικία των κρουσμάτων είναι **42** έτη (εύρος 0.2 έως 106 έτη), ενώ η διάμεση ηλικία των θανόντων είναι **78** έτη (εύρος 0.2 έως 106 έτη).

Διάγραμμα 4: Ηλικιακή Κατανομή κρουσμάτων, νοσηλευόμενων στις ΜΕΘ και ασθενών που απεβίωσαν από την αρχή της πανδημίας

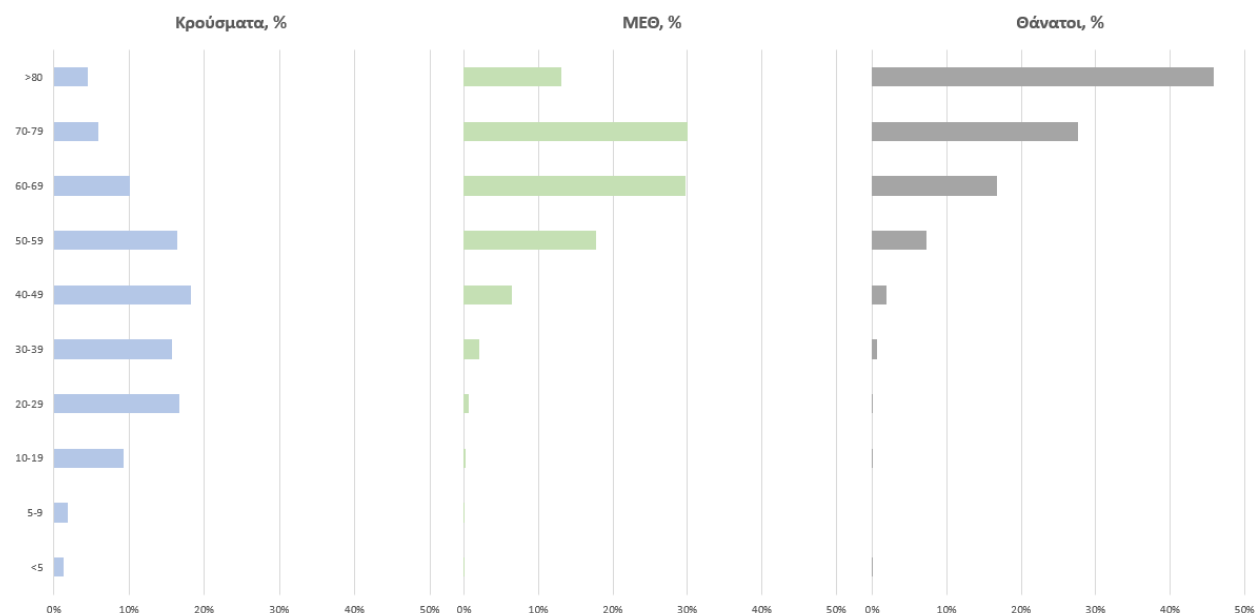

Ακολουθώς παρουσιάζεται η ηλικιακή κατανομή των (α) συνολικών κρουσμάτων, (β) των περιστατικών που κατέληξαν σε θάνατο και (γ) των ασθενών που νοσηλεύονται διασωληνωμένοι:

Πίνακας 1: Ηλικιακή κατανομή επιβεβαιωμένων κρουσμάτων COVID-19

	Σύνολο κρουσμάτων COVID-19*	Θάνατοι ασθενών με COVID-19	Νοσηλευόμενοι διασωληνωθέντες
Σύνολο			
0 – 17 ετών	42117 (9.5%)	3 (0.0%)	0 (0.0%)
18 – 39 ετών	159084 (35.9%)	89 (0.7%)	3 (2.2%)
40 – 64 ετών	176445 (39.8%)	2004 (15.6%)	56 (41.5%)
65 και άνω	65163 (14.7%)	10717 (83.6%)	76 (56.3%)
Άνδρες			
0 – 17 ετών	22216 (9.8%)	1 (0.0%)	0 (0.0%)
18 – 39 ετών	84217 (37.2%)	71 (1.0%)	2 (2.2%)
40 – 64 ετών	88902 (39.3%)	1360 (18.5%)	37 (41.6%)
65 και άνω	31076 (13.7%)	5934 (80.6%)	50 (56.2%)
Γυναίκες			
0 – 17 ετών	19900 (9.2%)	2 (0.0%)	0 (0.0%)
18 – 39 ετών	74858 (34.6%)	18 (0.3%)	1 (2.2%)
40 – 64 ετών	87529 (40.5%)	644 (11.8%)	19 (41.3%)
65 και άνω	34081 (15.8%)	4783 (87.8%)	26 (56.5%)

* Τα στοιχεία αφορούν τα κρούσματα εκείνα για τα οποία είναι γνωστή και επιβεβαιωμένη η ηλικία τους

²τα δεδομένα αφορούν τις εισαγωγές της προηγούμενης μέρας που έχουν δηλωθεί στο ΕΚΑΒ.

Κατανομή ανακοινωθέντων εγχώριων κρουσμάτων: Από το σύνολο των **2.938 νέων** κρουσμάτων του νέου ιού στη χώρα **19** είναι εισαγόμενα εκ των οποίων **7** εντοπίστηκαν κατόπιν ελέγχων στις πύλες εισόδου της χώρας . Η κατανομή των **2.919** νέων εγχώριων κρουσμάτων ανά Περιφερειακή Ενότητα παρουσιάζεται στον κατωτέρω πίνακα.³

Πίνακας 2: Ημερήσιος αριθμός και κρούσματα ανά 100.000 πληθυσμού επιβεβαιωμένων εγχώριων κρουσμάτων COVID-19 ανά περιφερειακή ενότητα στις 14 Ιουλίου 2021. ⁴

ΠΕΡΙΦΕΡΕΙΑΚΗ ΕΝΟΤΗΤΑ	ΚΡΟΥΣΜΑΤΑ	ΜΕΣΟΣ ΟΡΟΣ ΚΡΟΥΣΜΑΤΩΝ		ΠΕΡΙΦΕΡΕΙΑΚΗ ΕΝΟΤΗΤΑ	ΚΡΟΥΣΜΑΤΑ	ΜΕΣΟΣ ΟΡΟΣ ΚΡΟΥΣΜΑΤΩΝ	
		ΤΩΝ ΤΕΛΕΥΤΑΙΩΝ 7 ΗΜΕΡΩΝ	ΚΡΟΥΣΜΑΤΑ ΑΝΑ 100000 ΠΛΗΘΥΣΜΟ			ΤΩΝ ΤΕΛΕΥΤΑΙΩΝ 7 ΗΜΕΡΩΝ	ΚΡΟΥΣΜΑΤΑ ΑΝΑ 100000 ΠΛΗΘΥΣΜΟ
ΑΙΤΩΛΟΑΚΑΡΝΑΝΙΑΣ	17	14,29	8,06	ΛΑΣΙΘΙΟΥ	32	13,14	42,45
ΑΝΑΤΟΛΙΚΗΣ ΑΤΤΙΚΗΣ	193	133,14	38,42	ΛΕΣΒΟΥ	14	9,29	16,2
ΑΝΔΡΟΥ	1	0,86	10,84	ΛΕΥΚΑΔΑΣ	1	1,00	4,22
ΑΡΓΟΛΙΔΑΣ	17	7,71	17,52	ΛΗΜΝΟΥ	1	0,14	5,79
ΑΡΚΑΔΙΑΣ	8	6,00	9,23	ΜΑΓΝΗΣΙΑΣ	48	36,00	25,26
ΑΡΤΑΣ	3	2,00	4,42	ΜΕΣΣΗΝΙΑΣ	40	23,29	25,01
ΑΧΑΪΑΣ	89	48,14	28,68	ΜΗΛΟΥ	4	2,29	40,27
ΒΟΙΩΤΙΑΣ	17	10,00	14,42	ΜΥΚΟΝΟΥ	47	34,71	463,79
ΒΟΡΕΙΟΥ ΤΟΜΕΑ ΑΘΗΝΩΝ	237	165,14	40,06	ΝΑΞΟΥ	2	2,43	9,6
ΓΡΕΒΕΝΩΝ	5	7,71	15,74	ΝΗΣΩΝ	13	10,14	17,41
ΔΡΑΜΑΣ	5	3,00	5,09	ΝΟΤΙΟΥ ΤΟΜΕΑ ΑΘΗΝΩΝ	251	165,14	47,37
ΔΥΤΙΚΗΣ ΑΤΤΙΚΗΣ	43	25,43	26,72	ΞΑΝΘΗΣ	2	1,29	1,8
ΔΥΤΙΚΟΥ ΤΟΜΕΑ ΑΘΗΝΩΝ	178	121,14	36,35	ΠΑΡΟΥ	8	8,57	53,6
ΕΒΡΟΥ	8	5,86	5,41	ΠΕΙΡΑΙΩΣ	178	116,86	39,64
ΕΥΒΟΙΑΣ	26	18,43	12,33	ΠΕΛΛΑΣ	10	5,00	7,16
ΕΥΡΥΤΑΝΙΑΣ	4	1,29	19,92	ΠΕΡΙΑΣ	3	5,29	2,37
ΖΑΚΥΝΘΟΥ	6	5,00	14,72	ΠΡΕΒΕΖΑΣ	8	6,29	13,92
ΗΛΕΙΑΣ	33	17,14	20,72	ΡΕΘΥΜΝΟΥ	110	75,71	128,49
ΗΜΑΘΙΑΣ	6	3,86	4,27	ΡΟΔΟΠΗΣ	1	0,86	0,89
ΗΡΑΚΛΕΙΟΥ	127	101,00	41,57	ΡΟΔΟΥ	25	14,00	20,86
ΘΕΣΣΑΛΟΝΙΚΙΑΣ	6	5,14	13,77	ΣΕΡΡΩΝ	13	8,71	7,37
ΘΕΣΣΑΛΟΝΙΚΗΣ	179	116,14	16,12	ΣΠΟΡΑΔΩΝ	4	1,14	28,99
ΘΗΡΑΣ	17	11,14	90,03	ΣΥΡΟΥ	1	1,43	4,65
ΙΚΑΡΙΑΣ	2	1,00	20,24	ΤΗΝΟΥ	1	0,57	11,58
ΙΩΑΝΝΙΝΩΝ	50	42,57	29,78	ΤΡΙΚΑΛΩΝ	6	4,57	4,58
ΚΑΒΑΛΑΣ	7	2,57	5,6	ΦΘΙΩΤΙΔΑΣ	7	8,14	4,42
ΚΑΛΥΜΝΟΥ	3	2,14	10,19	ΦΛΩΡΙΝΑΣ	8	3,71	15,56
ΚΑΡΔΙΤΣΑΣ	39	32,29	34,35	ΦΩΚΙΔΑΣ	3	2,14	7,44
ΚΕΝΤΡΙΚΟΥ ΤΟΜΕΑ ΑΘΗΝΩΝ	330	242,57	32,05	ΧΑΛΚΙΔΙΚΗΣ	9	7,14	8,5
ΚΕΡΚΥΡΑΣ	25	12,86	23,95	ΧΑΝΙΩΝ	54	37,14	34,49
ΚΙΛΙΚΙΑΣ	7	3,29	8,7	ΧΙΟΥ	5	3,00	9,49
ΚΟΖΑΝΗΣ	31	19,86	20,64	ΥΠΟ ΔΙΕΡΕΥΝΗΣΗ	141		
ΚΟΡΙΝΘΙΑΣ	58	25,71	39,98				
ΚΩ	19	6,57	55,24				
ΛΑΚΩΝΙΑΣ	3	2,29	3,37				
ΛΑΡΙΣΑΣ	70	51,14	24,62				

³ Η παρούσα κατανομή δύναται να τροποποιηθεί ανάλογα τα διαθέσιμα επιδημιολογικά δεδομένα, αναγράφονται μόνο οι ΠΕ με καταγεγραμμένα κρούσματα

⁴ Ο υπολογισμός των κρουσμάτων ανά 100.000 πληθυσμού πραγματοποιείται με βάση τον μόνιμο πληθυσμό.

Δείγματα που έχουν ελεγχθεί: Από την 1η Ιανουαρίου 2020 μέχρι σήμερα, στα εργαστήρια που διενεργούν ελέγχους για τον νέο κορωνοϊό (SARS-CoV-2) και που δηλώνουν συστηματικά το σύνολο των δειγμάτων που ελέγχουν, έχουν συνολικά ελεγχθεί **5.578.393** κλινικά δείγματα ενώ από Μονάδες Υγείας και Κλιμάκια του ΕΟΔΥ που διενεργούν ελέγχους Rapid Ag έχουν ελεγχθεί **5.813.856** δείγματα. Ο μέσος όρος του επημετέρου είναι **64.560** δειγματοληπτικοί έλεγχοι.

Αυτοδιαγνωστικοί έλεγχοι (Self-tests): Έως 13 Ιουλίου 2021, έχουν καταγραφεί ηλεκτρονικά **28.318.194** δηλώσεις αποτελέσματος αυτοδιαγνωστικού ελέγχου. Από τα **600.793** άτομα που προσήλθαν για επανέλεγχο, έχουν καταγραφεί **48.120** θετικά αποτελέσματα.

Μαζικές Δειγματοληψίες ΕΟΔΥ: Στις 13 Ιουλίου 2021, πραγματοποιήθηκαν 141 δράσεις δειγματοληπτικών ελέγχων από τις Κινητές Ομάδες Υγείας (ΚΟΜΥ) του ΕΟΔΥ, στις οποίες διενεργήθηκαν 22.150 έλεγχοι Rapid Ag και ανευρέθηκαν 512 θετικά (2,31%).

Διάγραμμα 5: Ελεγχθέντα δείγματα COVID-19, 14 Ιουλίου 2021

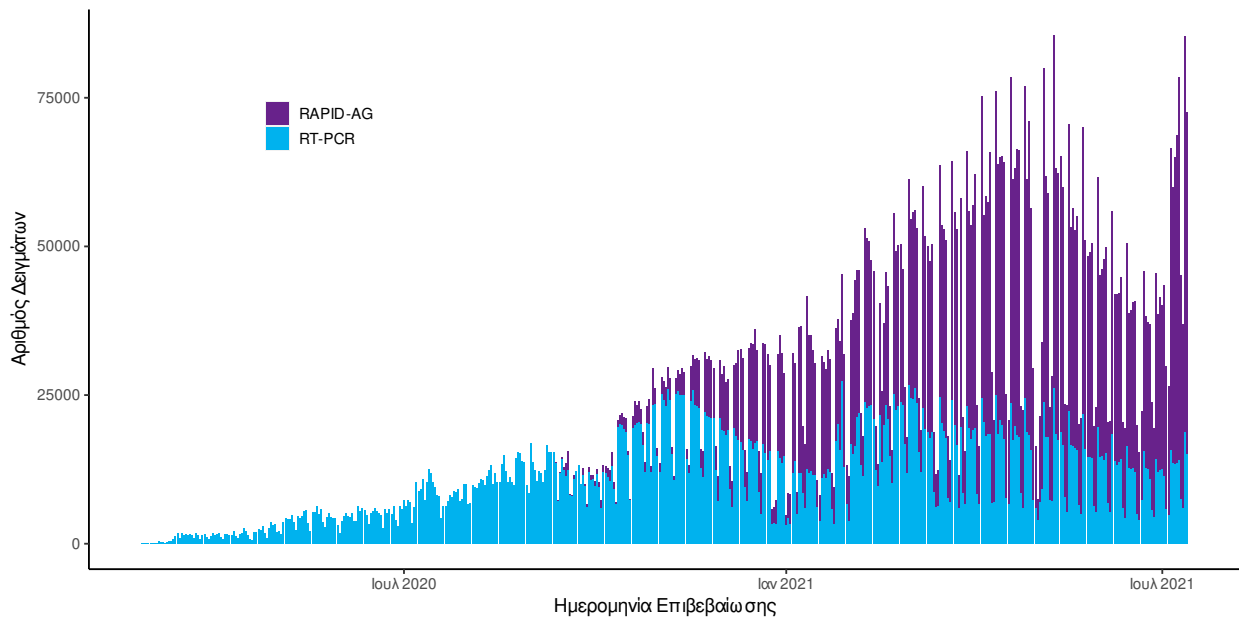

Διάγραμμα 6: Ελεγχθέντα δείγματα αυτοδιαγνωστικών ελέγχων COVID-19, 14 Ιουλίου 2021

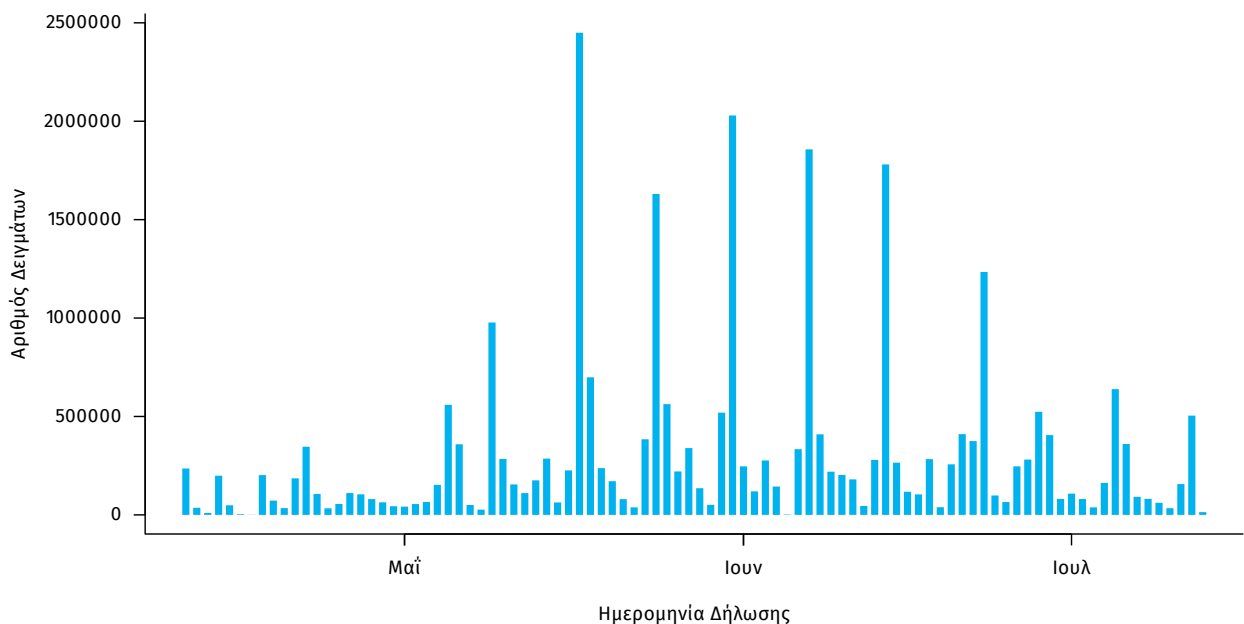

Γεωγραφική διασπορά: Ο χάρτης αποτυπώνει τη γεωγραφική κατανομή των συνολικών κρουσμάτων COVID-19 (από την αρχή της επιδημίας) ανά Περιφερειακή Ενότητα της χώρας, με βάση την δηλωθείσα διεύθυνση μόνιμης κατοικίας του ασθενούς, ή τη διεύθυνση προσωρινής διαμονής για τους τουρίστες και άλλους προσωρινά διαμένοντες στην Ελλάδα. Συμπεριλαμβάνονται τόσο κρούσματα με ιστορικό ταξιδιού (“εισαγόμενα”) όσο και κρούσματα με πιθανή εγχώρια μετάδοση.

Διάγραμμα 7: Χάρτης αθροιστικής επίπτωσης επιβεβαιωμένων κρουσμάτων COVID-19, 14 Ιουλίου 2021

Με βάση τον τόπο μόνιμης κατοικίας, ή προσωρινής διαμονής (για τους προσωρινά διαμένοντες)

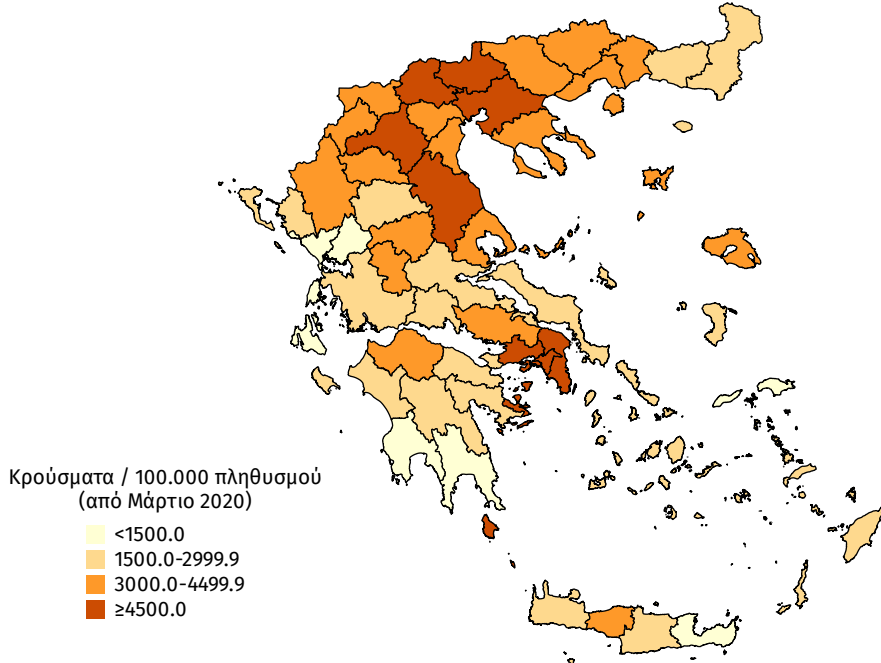

Διάγραμμα 8: Χάρτης επίπτωσης τελευταίων δεκατεσσάρων ημερών επιβεβαιωμένων κρουσμάτων COVID-19, 14 Ιουλίου 2021

Με βάση τον τόπο μόνιμης κατοικίας, ή προσωρινής διαμονής (για τους προσωρινά διαμένοντες)

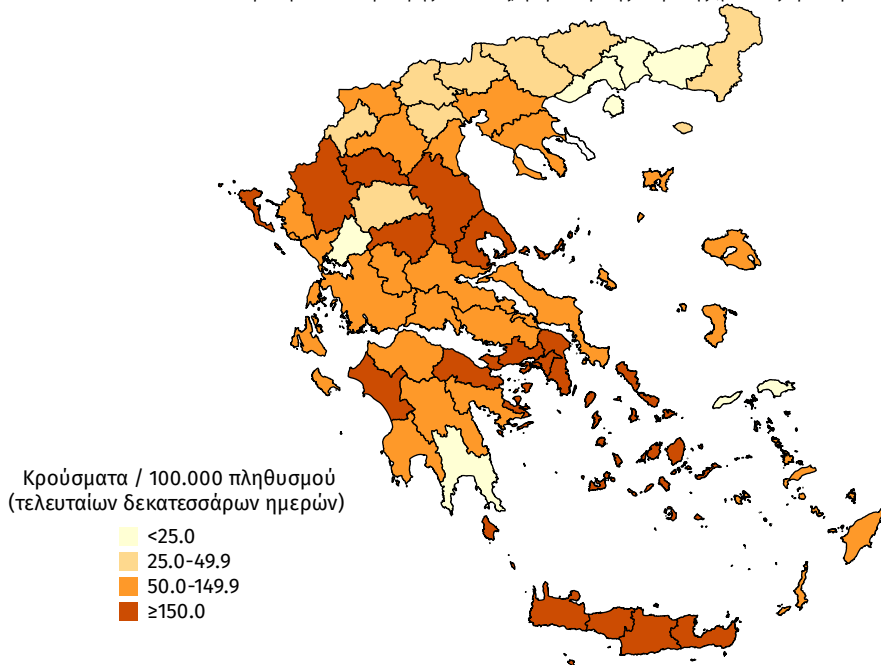

Συγκεντρωτικά στοιχεία της εβδομάδας 05 Ιουλίου 2021 - 11 Ιουλίου 2021 (2021-W27)

Την εβδομάδα 05 Ιουλίου 2021 - 11 Ιουλίου 2021 (2021-W27) το ποσοστό θετικότητας ήταν **3.15%** σε σύνολο **420.424** εργαστηριακών ελέγχων (RT-PCR/Rapid-Ag) και **0.44%** σε σύνολο **1.423.329** αυτοδιαγνωστικών ελέγχων. Στο σύνολο των ελέγχων, το ποσοστό θετικότητας ήταν **0.83%**.

Πίνακας 3: Ποσοστό θετικότητας στο σύνολο των ελέγχων ανά Περιφερειακή Ενότητα με δεδομένα από 05 Ιουλίου 2021 έως 11 Ιουλίου 2021 (2021-W27)

ΠΕΡΙΦΕΡΕΙΑΚΗ ΕΝΟΤΗΤΑ	ΠΟΣΟΣΤΟ ΘΕΤΙΚΟΤΗΤΑΣ	ΠΕΡΙΦΕΡΕΙΑΚΗ ΕΝΟΤΗΤΑ	ΠΟΣΟΣΤΟ ΘΕΤΙΚΟΤΗΤΑΣ	ΠΕΡΙΦΕΡΕΙΑΚΗ ΕΝΟΤΗΤΑ	ΠΟΣΟΣΤΟ ΘΕΤΙΚΟΤΗΤΑΣ
ΑΙΤΩΛΟΑΚΑΡΝΑΝΙΑΣ	0,51%	ΙΚΑΡΙΑΣ	0,74%	ΝΑΞΟΥ	0,67%
ΑΝΑΤΟΛΙΚΗΣ ΑΤΤΙΚΗΣ	1,12%	ΙΩΑΝΝΙΝΩΝ	1,38%	ΝΗΣΩΝ	0,70%
ΑΝΔΡΟΥ	0,90%	ΚΑΒΑΛΑΣ	0,12%	ΝΟΤΙΟΥ ΤΟΜΕΑ ΑΘΗΝΩΝ	1,39%
ΑΡΓΟΛΙΔΑΣ	0,32%	ΚΑΛΥΜΝΟΥ	0,29%	ΞΑΝΘΗΣ	0,06%
ΑΡΚΑΔΙΑΣ	0,46%	ΚΑΡΔΙΤΣΑΣ	1,70%	ΠΑΡΟΥ	1,27%
ΑΡΤΑΣ	0,12%	ΚΑΡΠΑΘΟΥ	0,21%	ΠΕΙΡΑΙΩΣ	1,00%
ΑΧΑΪΑΣ	0,65%	ΚΑΣΤΟΡΙΑΣ	0,18%	ΠΕΛΛΑΣ	0,20%
ΒΟΙΩΤΙΑΣ	0,37%	ΚΕΑΣ - ΚΥΘΝΟΥ	0,50%	ΠΙΕΡΙΑΣ	0,24%
ΒΟΡΕΙΟΥ ΤΟΜΕΑ ΑΘΗΝΩΝ	0,95%	ΚΕΝΤΡΙΚΟΥ ΤΟΜΕΑ ΑΘΗΝΩΝ	0,94%	ΠΡΕΒΕΖΑΣ	0,49%
ΓΡΕΒΕΝΩΝ	3,12%	ΚΕΡΚΥΡΑΣ	0,62%	ΡΕΘΥΜΝΟΥ	3,69%
ΔΡΑΜΑΣ	0,11%	ΚΕΦΑΛΛΗΝΙΑΣ	0,35%	ΡΟΔΟΠΗΣ	0,07%
ΔΥΤΙΚΗΣ ΑΤΤΙΚΗΣ	0,58%	ΚΙΛΚΙΣ	0,27%	ΡΟΔΟΥ	0,30%
ΔΥΤΙΚΟΥ ΤΟΜΕΑ ΑΘΗΝΩΝ	0,98%	ΚΟΖΑΝΗΣ	0,61%	ΣΑΜΟΥ	0,09%
ΕΒΡΟΥ	0,13%	ΚΟΡΙΝΘΙΑΣ	0,65%	ΣΕΡΡΩΝ	0,24%
ΕΥΒΟΙΑΣ	0,41%	ΚΩ	0,30%	ΣΠΟΡΑΔΩΝ	0,32%
ΕΥΡΥΤΑΝΙΑΣ	0,28%	ΛΑΚΩΝΙΑΣ	0,17%	ΣΥΡΟΥ	0,41%
ΖΑΚΥΝΘΟΥ	0,47%	ΛΑΡΙΣΑΣ	0,86%	ΤΗΝΟΥ	0,52%
ΗΛΕΙΑΣ	1,17%	ΛΑΣΙΘΙΟΥ	0,75%	ΤΡΙΚΑΛΩΝ	0,23%
ΗΜΑΘΙΑΣ	0,15%	ΛΕΣΒΟΥ	0,41%	ΦΘΙΩΤΙΔΑΣ	0,33%
ΗΡΑΚΛΕΙΟΥ	1,05%	ΛΕΥΚΑΔΑΣ	0,22%	ΦΛΩΡΙΝΑΣ	0,31%
ΘΑΣΟΥ	0,08%	ΛΗΜΝΟΥ	0,00%	ΦΩΚΙΔΑΣ	0,32%
ΘΕΣΠΡΩΤΙΑΣ	0,52%	ΜΑΓΝΗΣΙΑΣ	1,06%	ΧΑΛΚΙΔΙΚΗΣ	0,19%
ΘΕΣΣΑΛΟΝΙΚΗΣ	0,33%	ΜΕΣΣΗΝΙΑΣ	0,64%	ΧΑΝΙΩΝ	0,83%
ΘΗΡΑΣ	1,27%	ΜΗΛΟΥ	0,73%	ΧΙΟΥ	0,40%
ΙΩΑΚΗΣ	0,00%	ΜΥΚΟΝΟΥ	3,31%		

Διάγραμμα 9: Ποσοστό θετικότητας ανά ISO WEEK με βάση το σύνολο των ελεγχθέντων δειγμάτων COVID-19

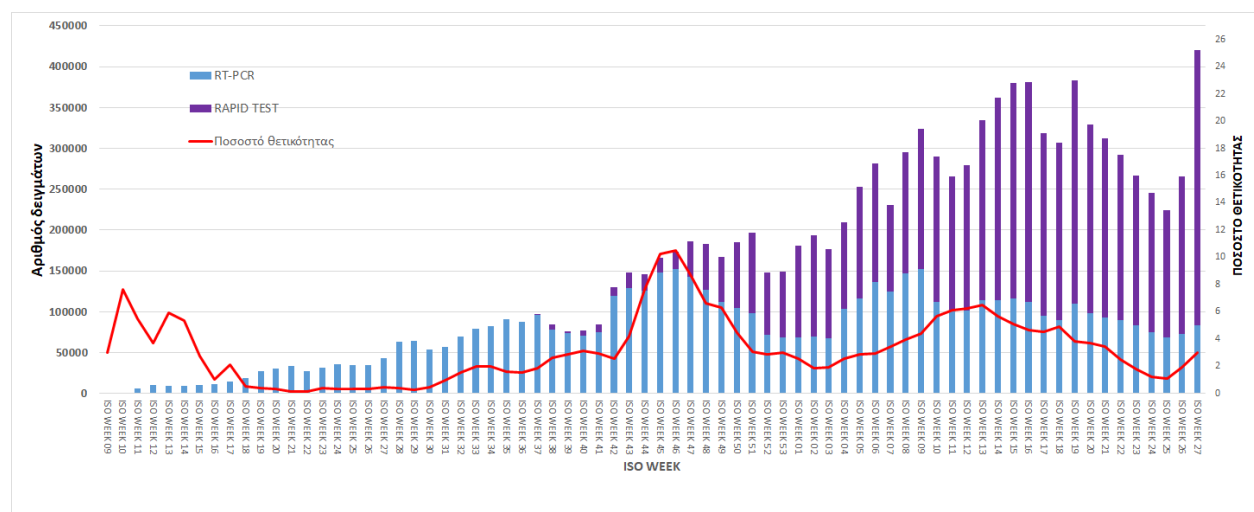

Διάγραμμα 10: Ποσοστό θετικότητας ανά ISO WEEK με βάση το σύνολο των αυτοδιαγνωστικών ελέγχων COVID-19

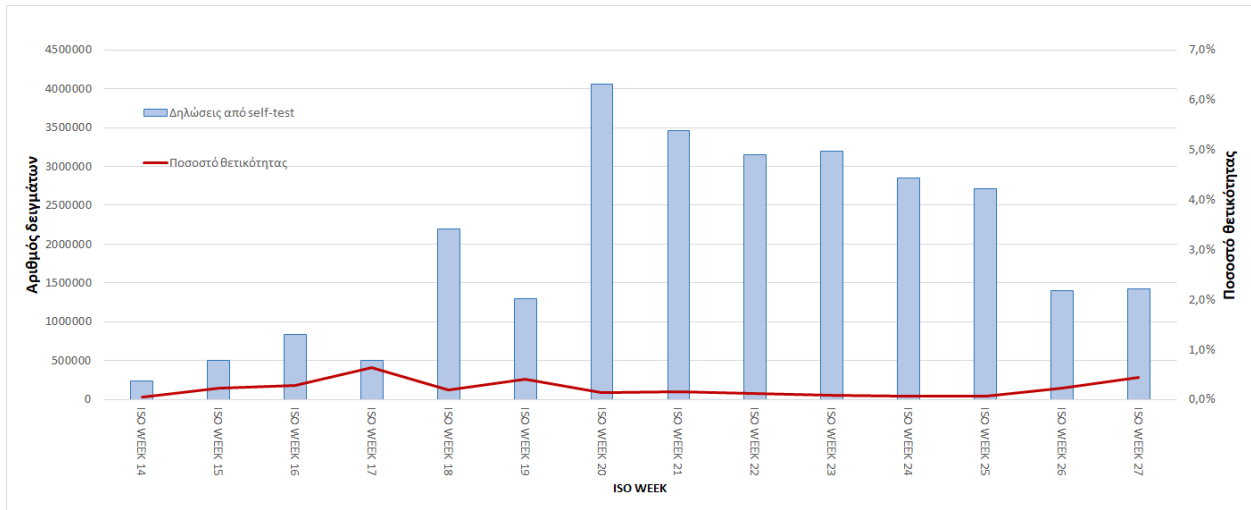

Την εβδομάδα 05 Ιουλίου 2021 - 11 Ιουλίου 2021 (2021-W27) οι εισαγωγές νέων ασθενών ήταν **452**, ενώ το σύνολο των εξιτηρίων λόγω ίασης ήταν **408**. Ο λόγος εισαγωγών νέων ασθενών προς εξιτήρια λόγω ίασης ήταν **1.11**.

Διάγραμμα 11: Σύνολο εισαγωγών νέων ασθενών, εξιτηρίων και θανάτων από ISO WEEK 36 έως ISO WEEK 27

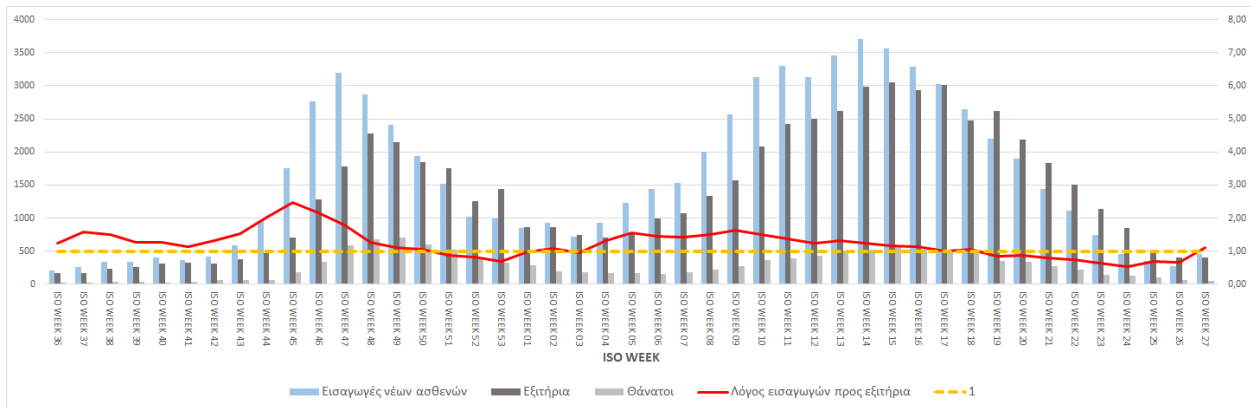

Παράρτημα 1: Επιδημικές καμπύλες κρουσμάτων COVID-19 με βάση την δηλωθείσα διεύθυνση μόνιμης κατοικίας του κρούσματος ή τη διεύθυνση προσωρινής διαμονής για τους τουρίστες και άλλους προσωρινά διαμένοντες στην Ελλάδα. Συμπεριλαμβάνονται τόσο κρούσματα με ιστορικό ταξιδιού όσο και κρούσματα με πιθανή εγχώρια μετάδοση.

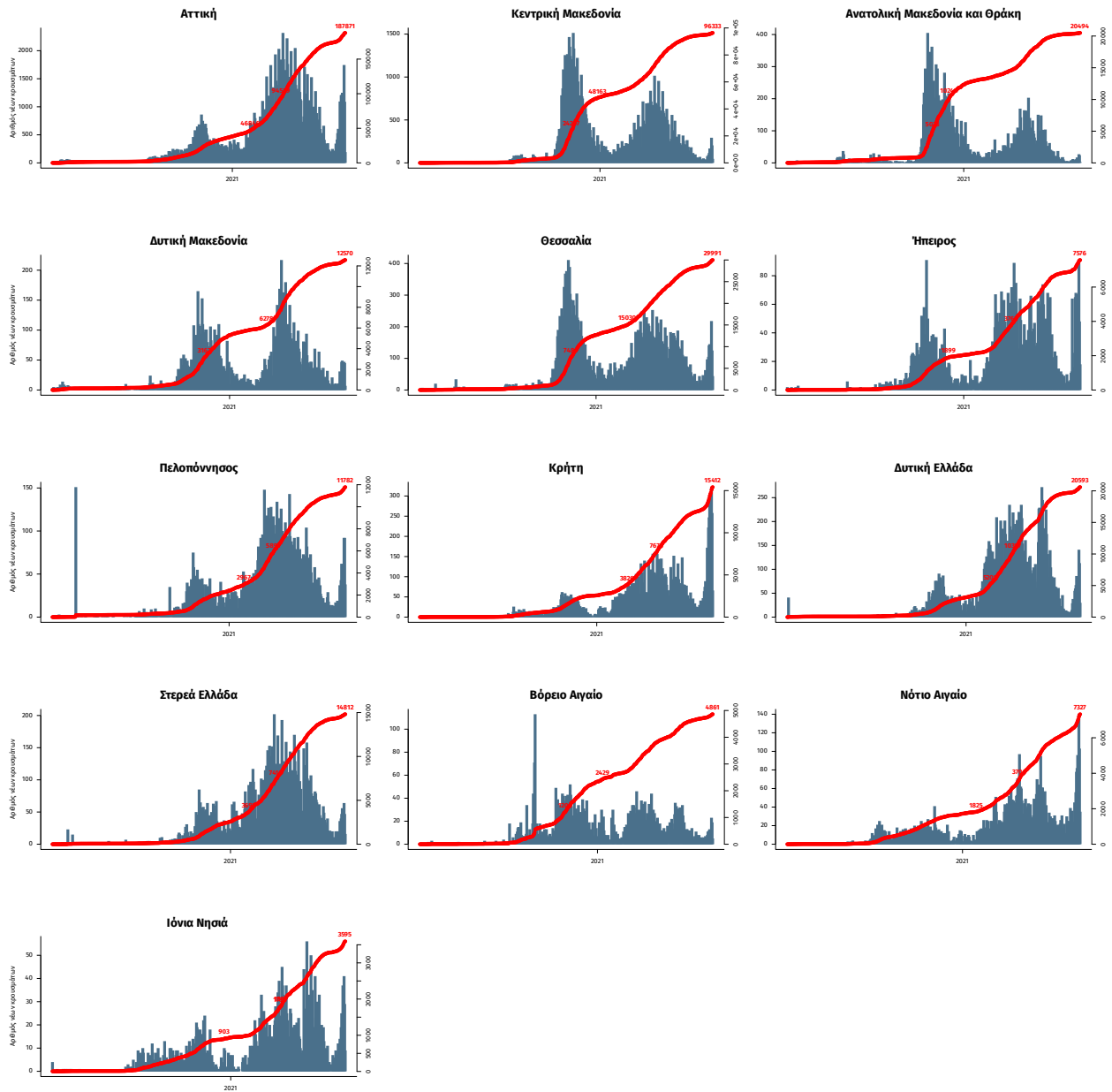

Σημ.: οι στήλες εκφράζουν τον αριθμό νέων κρουσμάτων με βάση την ημερομηνία λήψης εργαστηριακού δείγματος, και όχι με βάση την ημερομηνία ανακοίνωσης των κρουσμάτων.