



ΕΘΝΙΚΟΣ ΟΡΓΑΝΙΣΜΟΣ
ΔΗΜΟΣΙΑΣ ΥΓΕΙΑΣ

Ημερήσια έκθεση επιδημιολογικής επιτήρησης λοίμωξης από το νέο κορωνοϊό (COVID-19)

Δεδομένα έως 17 Ιουλίου 2021, ώρα 15:00

Εισαγωγή

Τα στοιχεία που παρουσιάζονται αφορούν περιστατικά από την επιδημιολογική επιτήρηση της νόσου από το νέο κορωνοϊό (COVID-19), με βάση τα δεδομένα που έχουν δηλωθεί στον ΕΟΔΥ και καταγραφεί μέχρι τις 17 Ιουλίου 2021 (ώρα 15:00).

Τα **νέα εργαστηριακά επιβεβαιωμένα κρούσματα** της νόσου που καταγράφηκαν τις τελευταίες 24 ώρες είναι **2.562**, εκ των οποίων **8** εντοπίστηκαν κατόπιν ελέγχων στις πύλες εισόδου της χώρας. Ο **συνολικός αριθμός** των κρουσμάτων ανέρχεται σε **455.754** (ημερήσια μεταβολή +0.6%), εκ των οποίων **51.2% άνδρες**.¹ Με βάση τα επιβεβαιωμένα κρούσματα των τελευταίων 7 ημερών, 156 θεωρούνται σχετιζόμενα με ταξίδι από το εξωτερικό και 1.705 είναι σχετιζόμενα με ήδη γνωστό κρούσμα.

Ημερήσια εξέλιξη της πανδημίας: Η ημερήσια κατανομή των επιβεβαιωμένων κρουσμάτων είναι η ακόλουθη (η γραμμή παριστάνει την συνολική, αθροιστική κατανομή των κρουσμάτων).

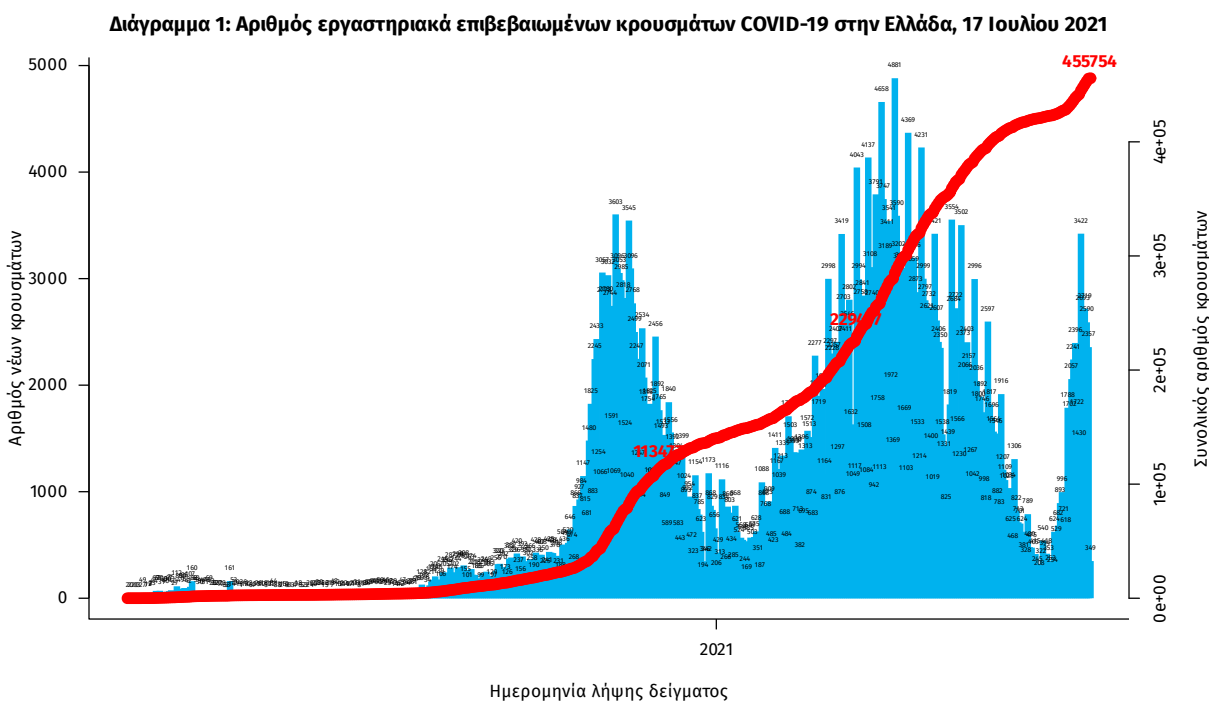

Σημ.: οι στήλες στο Διάγραμμα 1 εκφράζουν τον αριθμό νέων κρουσμάτων με βάση την ημερομηνία λήψης εργαστηριακού δείγματος, και όχι με βάση την ημερομηνία ανακοίνωσης των κρουσμάτων.

¹ Ο συνολικός αριθμός επιβεβαιωμένων κρουσμάτων έχει αναθεωρηθεί κατόπιν ελέγχου των δεδομένων.

Οι νέοι **θάνατοι** ασθενών με COVID-19 είναι 7, ενώ από την έναρξη της επιδημίας έχουν καταγραφεί συνολικά **12.840 θάνατοι**. Το 95.1% είχε υποκείμενο νόσημα ή/και ηλικία 70 ετών και άνω.

Διάγραμμα 2: Αριθμός εργαστηριακά επιβεβαιωμένων θανάτων με COVID-19 στην Ελλάδα, 17 Ιουλίου 2021

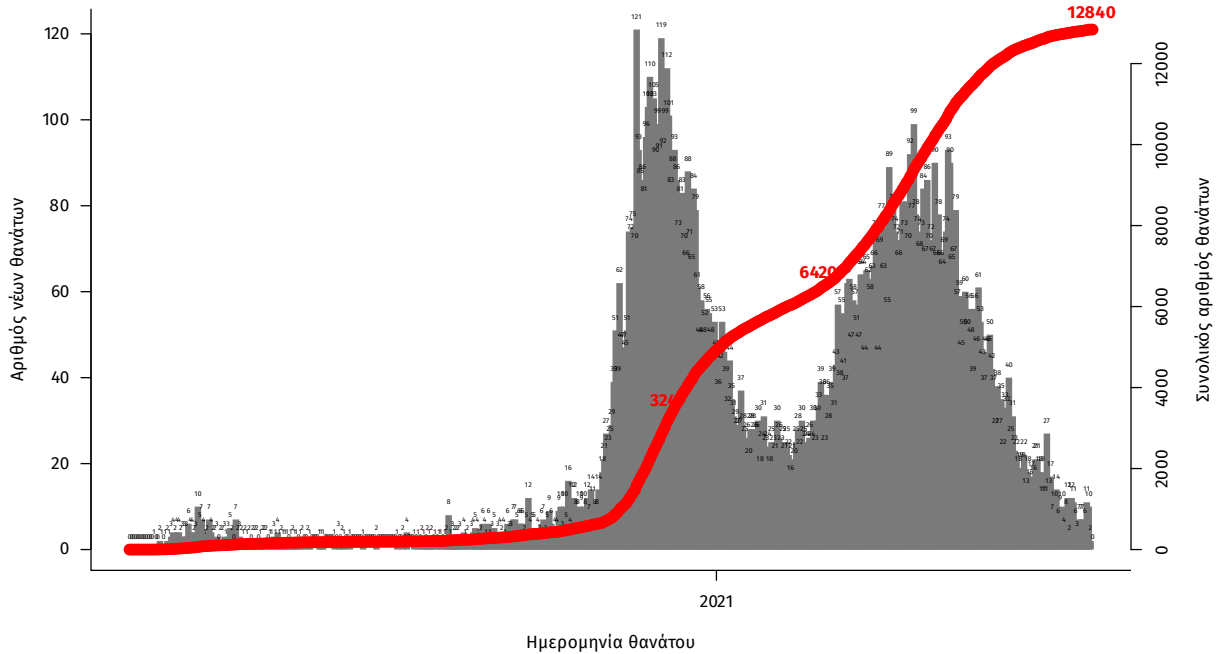

Σημ.: οι στήλες στο Διάγραμμα 2 εκφράζουν τον αριθμό νέων θανάτων με βάση την ημερομηνία θανάτου

Η διαχρονική εξέλιξη των συνολικών κρουσμάτων και συνολικού αριθμού των θανάτων ασθενών COVID-19 παρουσιάζεται στο ακόλουθο διάγραμμα.

Διάγραμμα 3: Διαχρονική εξέλιξη εργαστηριακά επιβεβαιωμένων κρουσμάτων και θανάτων

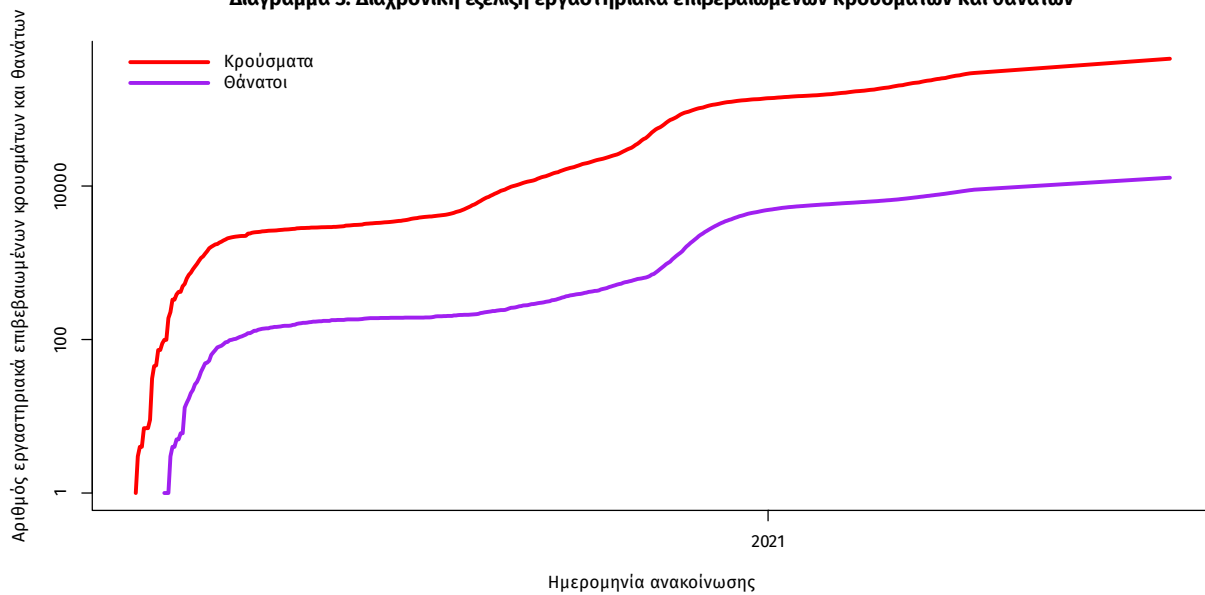

Σημ.: ευθεία γραμμή υποδηλώνει εκθετικό ρυθμό αύξησης της ασθένειας (σε λογαριθμική κλίμακα)

Ο αριθμός των ασθενών που νοσηλεύονται **διασωληνωμένοι** είναι **124** (62.1% άνδρες). Η **διάμεση ηλικία** τους είναι **66** έτη. Το 87.1% έχει υποκείμενο νόσημα ή/και ηλικία 70 ετών και άνω. Από την αρχή της πανδημίας έχουν εξέλθει από τις ΜΕΘ **2.752** ασθενείς. Οι εισαγωγές² νέων ασθενών Covid-19 στα νοσοκομεία της επικράτειας είναι **122** (ημερήσια μεταβολή **+20.79%**). Ο μέσος όρος εισαγωγών του επημετέρου είναι **100** ασθενείς. Η διάμεση ηλικία των κρουσμάτων είναι **42** έτη (εύρος 0.2 έως 106 έτη), ενώ η διάμεση ηλικία των θανόντων είναι **78** έτη (εύρος 0.2 έως 106 έτη).

Διάγραμμα 4: Ηλικιακή Κατανομή κρουσμάτων, νοσηλευόμενων στις ΜΕΘ και ασθενών που απεβίωσαν από την αρχή της πανδημίας



Ακολουθώς παρουσιάζεται η ηλικιακή κατανομή των (α) συνολικών κρουσμάτων, (β) των περιστατικών που κατέληξαν σε θάνατο και (γ) των ασθενών που νοσηλεύονται διασωληνωμένοι:

Πίνακας 1: Ηλικιακή κατανομή επιβεβαιωμένων κρουσμάτων COVID-19

	Σύνολο κρουσμάτων COVID-19*	Θάνατοι ασθενών με COVID-19	Νοσηλευόμενοι διασωληνωθέντες
Σύνολο			
0 – 17 ετών	43664 (9.7%)	3 (0.0%)	0 (0.0%)
18 – 39 ετών	163658 (36.3%)	89 (0.7%)	3 (2.4%)
40 – 64 ετών	178104 (39.5%)	2011 (15.7%)	52 (41.9%)
65 και άνω	65435 (14.5%)	10737 (83.6%)	69 (55.6%)
Άνδρες			
0 – 17 ετών	22967 (10.0%)	1 (0.0%)	0 (0.0%)
18 – 39 ετών	86620 (37.6%)	71 (1.0%)	1 (1.3%)
40 – 64 ετών	89677 (38.9%)	1364 (18.5%)	33 (42.9%)
65 και άνω	31209 (13.5%)	5943 (80.5%)	43 (55.8%)
Γυναίκες			
0 – 17 ετών	20696 (9.4%)	2 (0.0%)	0 (0.0%)
18 – 39 ετών	77029 (35.0%)	18 (0.3%)	2 (4.3%)
40 – 64 ετών	88413 (40.1%)	647 (11.8%)	19 (40.4%)
65 και άνω	34220 (15.5%)	4794 (87.8%)	26 (55.3%)

* Τα στοιχεία αφορούν τα κρούσματα εκείνα για τα οποία είναι γνωστή και επιβεβαιωμένη η ηλικία τους

²τα δεδομένα αφορούν τις εισαγωγές της προηγούμενης μέρας που έχουν δηλωθεί στο ΕΚΑΒ.

Κατανομή ανακοινωθέντων εγχώριων κρουσμάτων: Από το σύνολο των **2.562 νέων** κρουσμάτων του νέου ιού στη χώρα **17** είναι εισαγόμενα εκ των οποίων **8** εντοπίστηκαν κατόπιν ελέγχων στις πύλες εισόδου της χώρας . Η κατανομή των **2.545** νέων εγχώριων κρουσμάτων ανά Περιφερειακή Ενότητα παρουσιάζεται στον κατωτέρω πίνακα.³

Πίνακας 2: Ημερήσιος αριθμός και κρούσματα ανά 100.000 πληθυσμού επιβεβαιωμένων εγχώριων κρουσμάτων COVID-19 ανά περιφερειακή ενότητα στις 17 Ιουλίου 2021 ⁴

ΠΕΡΙΦΕΡΕΙΑΚΗ ΕΝΟΤΗΤΑ	ΚΡΟΥΣΜΑΤΑ	ΜΕΣΟΣ ΟΡΟΣ		ΠΕΡΙΦΕΡΕΙΑΚΗ ΕΝΟΤΗΤΑ	ΚΡΟΥΣΜΑΤΑ	ΜΕΣΟΣ ΟΡΟΣ	
		ΚΡΟΥΣΜΑΤΩΝ ΤΩΝ	ΤΕΛΕΥΤΑΙΩΝ 7 ΗΜΕΡΩΝ			ΚΡΟΥΣΜΑΤΑ ΑΝΑ 100000	ΚΡΟΥΣΜΑΤΩΝ ΤΩΝ
ΑΙΤΩΛΟΑΚΑΡΝΑΝΙΑΣ	11	13,86	5,22	ΚΟΡΙΝΘΙΑΣ	55	39,57	37,91
ΑΝΑΤΟΛΙΚΗΣ ΑΤΤΙΚΗΣ	122	131,14	24,29	ΚΩ	10	10,57	29,07
ΑΝΔΡΟΥ	3	1,14	32,53	ΛΑΚΩΝΙΑΣ	5	3,00	5,61
ΑΡΓΟΛΙΔΑΣ	19	12,43	19,58	ΛΑΡΙΣΑΣ	66	62,71	23,21
ΑΡΚΑΔΙΑΣ	10	6,29	11,54	ΛΑΣΙΘΙΟΥ	23	17,43	30,51
ΑΡΤΑΣ	1	2,00	1,47	ΛΕΣΒΟΥ	10	12,00	11,57
ΑΧΑΪΑΣ	52	56,43	16,76	ΛΕΥΚΑΔΑΣ	2	1,57	8,44
ΒΟΙΩΤΙΑΣ	20	13,14	16,96	ΜΑΓΝΗΣΙΑΣ	24	33,71	12,63
ΒΟΡΕΙΟΥ ΤΟΜΕΑ ΑΘΗΝΩΝ	158	159,43	26,7	ΜΕΣΣΗΝΙΑΣ	20	24,14	12,5
ΓΡΕΒΕΝΩΝ	9	4,57	28,34	ΜΗΛΟΥ	3	3,29	30,21
ΔΡΑΜΑΣ	4	2,71	4,07	ΜΥΚΟΝΟΥ	37	38,71	365,11
ΔΥΤΙΚΗΣ ΑΤΤΙΚΗΣ	39	32,71	24,23	ΝΑΞΟΥ	6	3,14	28,79
ΔΥΤΙΚΟΥ ΤΟΜΕΑ ΑΘΗΝΩΝ	156	132,57	31,86	ΝΗΣΩΝ	13	12,43	17,41
ΕΒΡΟΥ	18	12,43	12,17	ΝΟΤΙΟΥ ΤΟΜΕΑ ΑΘΗΝΩΝ	186	166,71	35,11
ΕΥΒΟΙΑΣ	28	23,86	13,28	ΞΑΝΘΗΣ	6	2,00	5,39
ΖΑΚΥΝΘΟΥ	4	5,29	9,81	ΠΑΡΟΥ	38	20,71	254,59
ΗΛΕΙΑΣ	26	18,86	16,32	ΠΕΙΡΑΙΩΣ	171	144,14	38,08
ΗΜΑΘΙΑΣ	6	5,00	4,27	ΠΕΛΛΑΣ	8	7,86	5,73
ΗΡΑΚΛΕΙΟΥ	111	106,71	36,34	ΠΕΡΙΑΣ	15	6,43	11,84
ΘΑΣΟΥ	1	0,29	7,26	ΠΡΕΒΕΖΑΣ	2	5,57	3,48
ΘΕΣΠΡΩΤΙΑΣ	12	8,14	27,53	ΡΕΘΥΜΝΟΥ	63	72,43	73,59
ΘΕΣΣΑΛΟΝΙΚΗΣ	166	148,43	14,95	ΡΟΔΟΠΗΣ	1	1,29	0,89
ΘΗΡΑΣ	14	13,00	74,14	ΡΟΔΟΥ	21	23,57	17,52
ΙΘΑΚΗΣ	1	0,29	30,95	ΣΑΜΟΥ	1	0,29	3,03
ΙΚΑΡΙΑΣ	1	0,57	10,12	ΣΕΡΡΩΝ	11	10,43	6,23
ΙΩΑΝΝΙΝΩΝ	43	41,71	25,61	ΣΠΟΡΑΔΩΝ	2	1,57	14,49
ΚΑΒΑΛΑΣ	7	4,29	5,6	ΤΗΝΟΥ	2	1,00	23,16
ΚΑΛΥΜΝΟΥ	4	4,14	13,58	ΤΡΙΚΑΛΩΝ	13	8,71	9,92
ΚΑΡΔΙΤΣΑΣ	33	34,43	29,06	ΦΘΙΩΤΙΔΑΣ	13	9,00	8,22
ΚΑΣΤΟΡΙΑΣ	1	0,71	1,99	ΦΛΩΡΙΝΑΣ	8	5,00	15,56
ΚΕΝΤΡΙΚΟΥ ΤΟΜΕΑ ΑΘΗΝΩΝ	320	259,43	31,08	ΦΩΚΙΑΔΑΣ	2	2,00	4,96
ΚΕΡΚΥΡΑΣ	31	19,71	29,7	ΧΑΛΚΙΔΙΚΗΣ	18	11,86	17
ΚΕΦΑΛΛΗΝΙΑΣ	5	2,29	13,97	ΧΑΝΙΩΝ	61	40,57	38,96
ΚΙΛΚΙΣ	1	2,86	1,24	ΧΙΟΥ	4	2,86	7,59
ΚΟΖΑΝΗΣ	33	20,29	21,97	ΥΠΟ ΔΙΕΡΕΥΝΗΣΗ	155		

³ Η παρούσα κατανομή δύναται να τροποποιηθεί ανάλογα τα διαθέσιμα επιδημιολογικά δεδομένα, αναγράφονται μόνο οι ΠΕ με καταγεγραμμένα κρούσματα

⁴ Ο υπολογισμός των κρουσμάτων ανά 100.000 πληθυσμού πραγματοποιείται με βάση τον μόνιμο πληθυσμό.

Δείγματα που έχουν ελεγχθεί: Από την 1η Ιανουαρίου 2020 μέχρι σήμερα, στα εργαστήρια που διενεργούν ελέγχους για τον νέο κορωνοϊό (SARS-CoV-2) και που δηλώνουν συστηματικά το σύνολο των δειγμάτων που ελέγχουν, έχουν συνολικά ελεγχθεί **5.625.451** κλινικά δείγματα ενώ από Μονάδες Υγείας και Κλιμάκια του ΕΟΔΥ που διενεργούν ελέγχους Rapid Ag έχουν ελεγχθεί **6.027.608** δείγματα. Ο μέσος όρος του επταημέρου είναι **71.516** δειγματοληπτικοί έλεγχοι.

Αυτοδιαγνωστικοί έλεγχοι (Self-tests): Έως 16 Ιουλίου 2021, έχουν καταγραφεί ηλεκτρονικά **28.575.282** δηλώσεις αποτελέσματος αυτοδιαγνωστικού ελέγχου, ενώ **642.455** άτομα προσήλθαν για επανέλεγχο.

Μαζικές Δειγματοληψίες ΕΟΔΥ: Στις 16 Ιουλίου 2021, πραγματοποιήθηκαν 142 δράσεις δειγματοληπτικών ελέγχων από τις Κινητές Ομάδες Υγείας (ΚΟΜΥ) του ΕΟΔΥ, στις οποίες διενεργήθηκαν 29.251 έλεγχοι Rapid Ag και ανευρέθησαν 528 θετικά (1,81%).

Διάγραμμα 5: Ελεγχθέντα δείγματα COVID-19, 17 Ιουλίου 2021

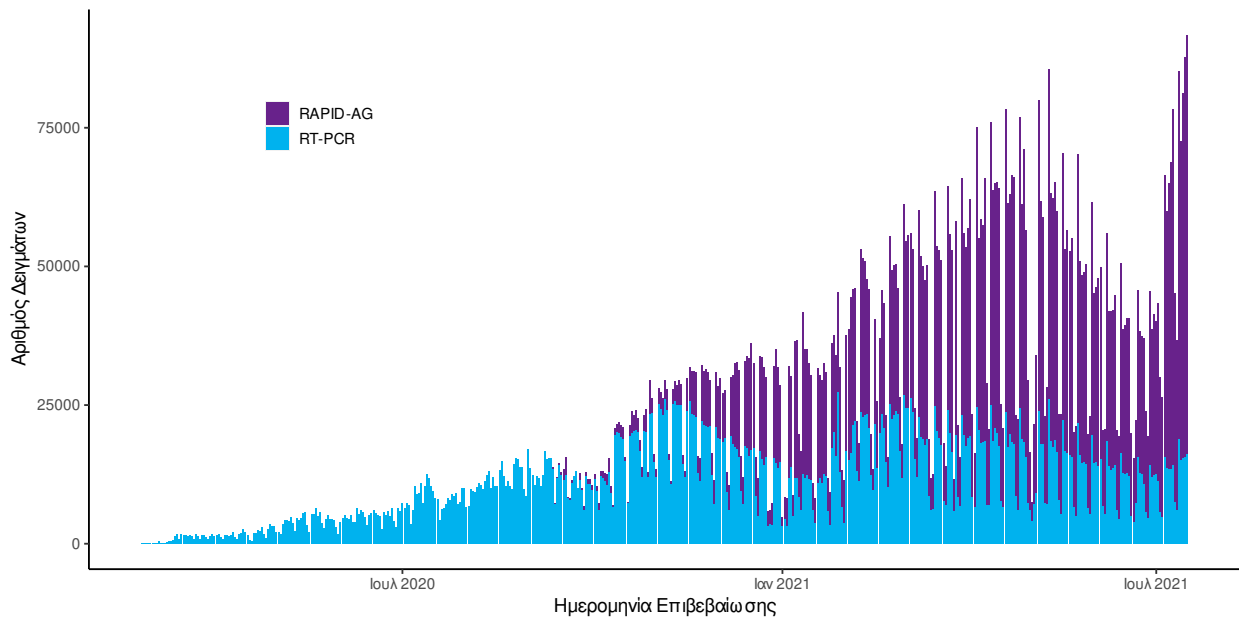

Διάγραμμα 6: Ελεγχθέντα δείγματα αυτοδιαγνωστικών ελέγχων COVID-19, 17 Ιουλίου 2021

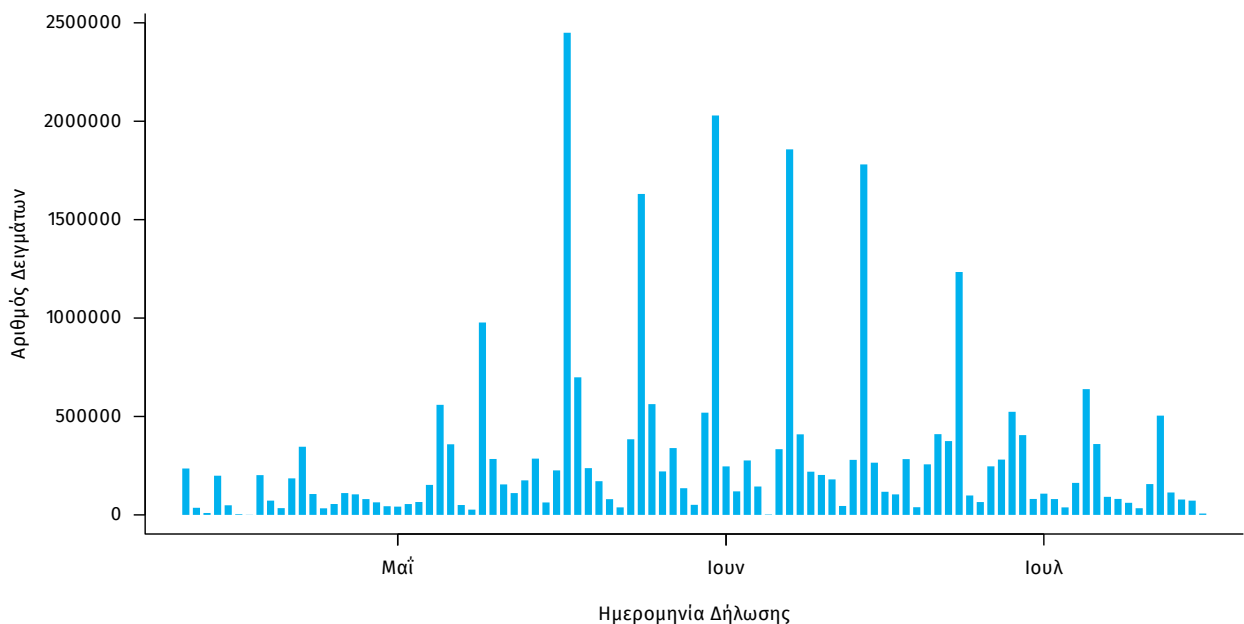

Γεωγραφική διασπορά: Ο χάρτης αποτυπώνει τη γεωγραφική κατανομή των συνολικών κρούσμάτων COVID-19 (από την αρχή της επιδημίας) ανά Περιφερειακή Ενότητα της χώρας, με βάση την δηλωθείσα διεύθυνση μόνιμης κατοικίας του ασθενούς, ή τη διεύθυνση προσωρινής διαμονής για τους τουρίστες και άλλους προσωρινά διαμένοντες στην Ελλάδα. Συμπεριλαμβάνονται τόσο κρούσματα με ιστορικό ταξιδιού (“εισαγόμενα”) όσο και κρούσματα με πιθανή εγχώρια μετάδοση.

Διάγραμμα 7: Χάρτης αθροιστικής επίπτωσης επιβεβαιωμένων κρουσμάτων COVID-19, 17 Ιουλίου 2021

Με βάση τον τόπο μόνιμης κατοικίας, ή προσωρινής διαμονής (για τους προσωρινά διαμένοντες)

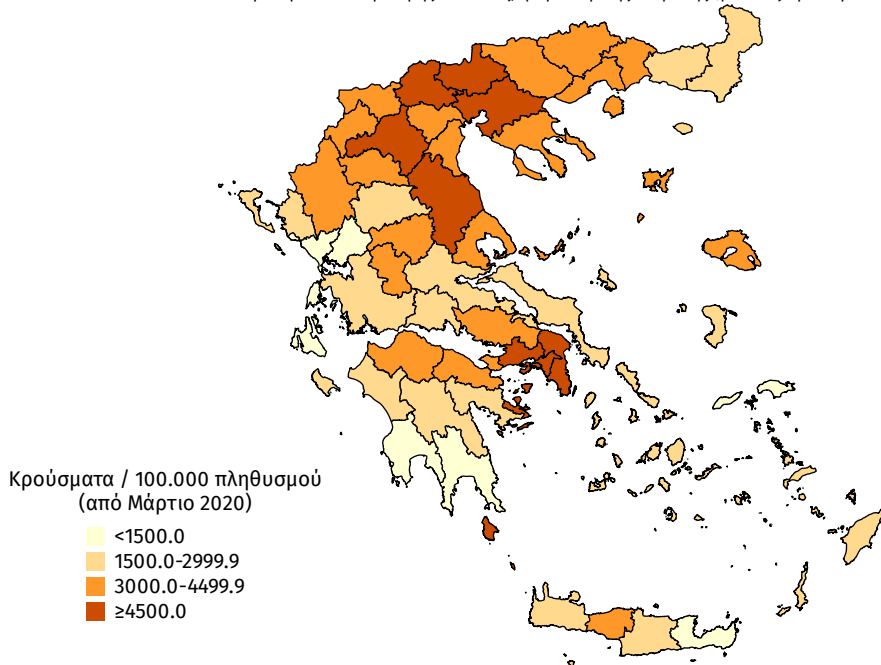

Διάγραμμα 8: Χάρτης επίπτωσης τελευταίων δεκατεσσάρων ημερών επιβεβαιωμένων κρουσμάτων COVID-19, 17 Ιουλίου 2021

Με βάση τον τόπο μόνιμης κατοικίας, ή προσωρινής διαμονής (για τους προσωρινά διαμένοντες)

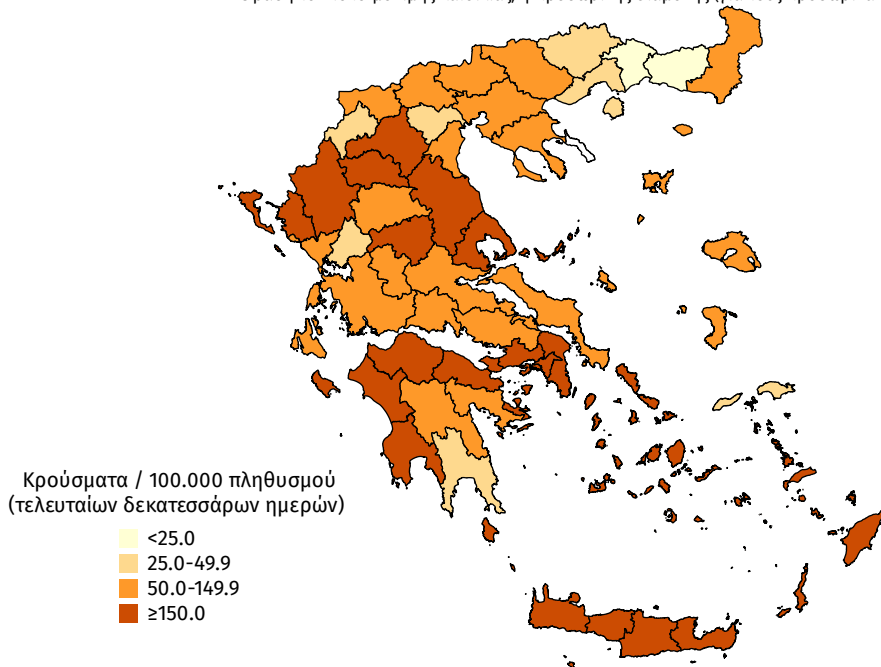

Παράρτημα 1: Επιδημικές καμπύλες κρουσμάτων COVID-19 με βάση την δηλωθείσα διεύθυνση μόνιμης κατοικίας του κρούσματος ή τη διεύθυνση προσωρινής διαμονής για τους τουρίστες και άλλους προσωρινά διαμένοντες στην Ελλάδα. Συμπεριλαμβάνονται τόσο κρούσματα με ιστορικό ταξιδιού όσο και κρούσματα με πιθανή εγχώρια μετάδοση.

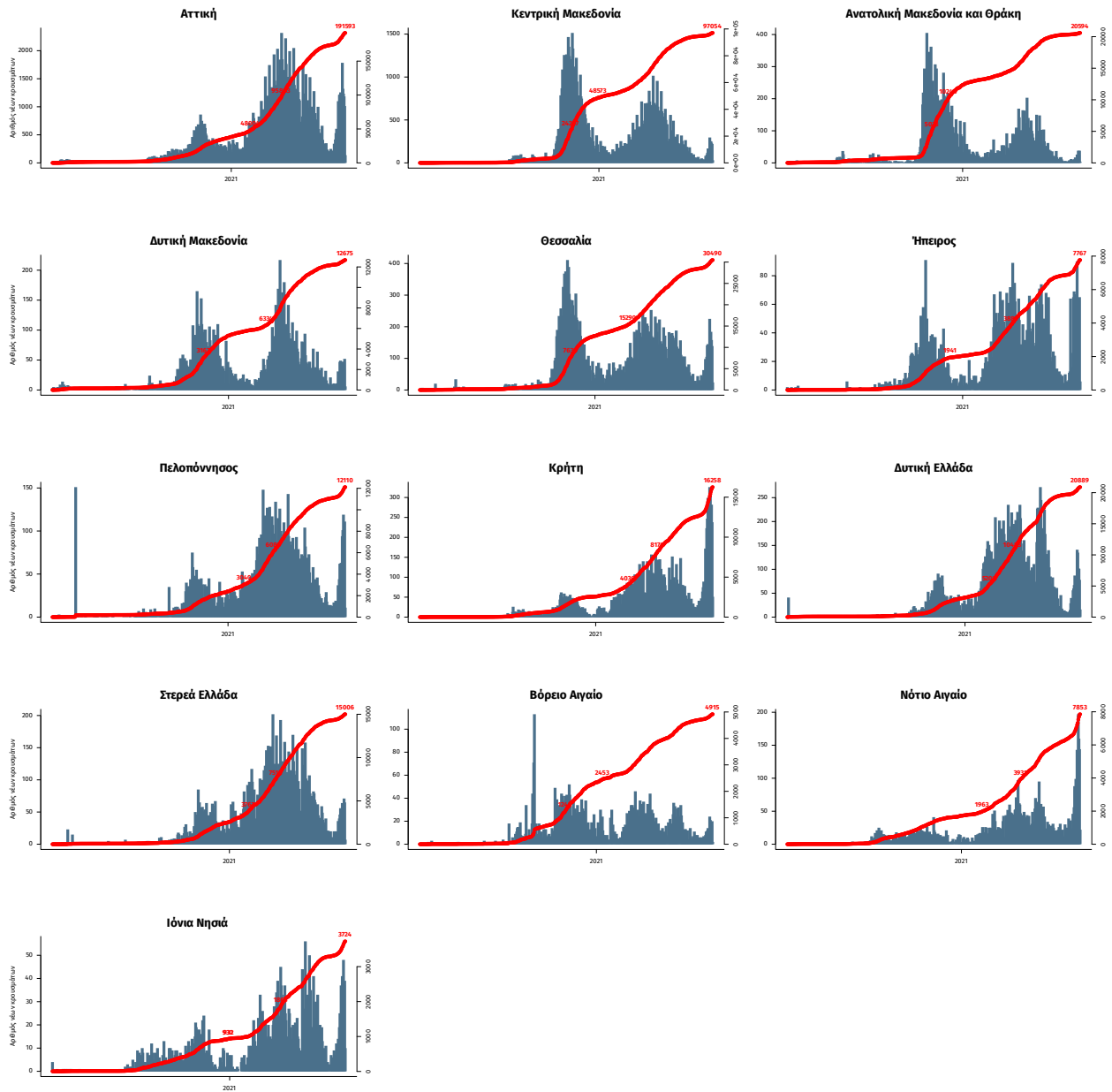

Σημ.: οι στήλες εκφράζουν τον αριθμό νέων κρουσμάτων με βάση την ημερομηνία λήψης εργαστηριακού δείγματος, και όχι με βάση την ημερομηνία ανακοίνωσης των κρουσμάτων.