



# Ημερήσια έκθεση επιδημιολογικής επιτήρησης λοιμωξης από το νέο κορωνοϊό (COVID-19)

Δεδομένα έως 18 Ιουλίου 2021, ώρα 15:00

## Εισαγωγή

Τα στοιχεία που παρουσιάζονται αφορούν περιστατικά από την επιδημιολογική επιτήρηση της νόσου από το νέο κορωνοϊό (COVID-19), με βάση τα δεδομένα που έχουν δηλωθεί στον ΕΟΔΥ και καταγραφεί μέχρι τις 18 Ιουλίου 2021 (ώρα 15:00).

Τα **νέα εργαστηριακά επιβεβαιωμένα κρούσματα** της νόσου που καταγράφηκαν τις τελευταίες 24 ώρες είναι **1.558**, εκ των οποίων **11** εντοπίστηκαν κατόπιν ελέγχων στις πύλες εισόδου της χώρας. Ο **συνολικός αριθμός** των κρουσμάτων ανέρχεται σε **457.312** (ημερήσια μεταβολή +0.3%), εκ των οποίων **51.2% άνδρες**. Με βάση τα επιβεβαιωμένα κρούσματα των τελευταίων 7 ημερών, 148 θεωρούνται σχετιζόμενα με ταξίδι από το εξωτερικό και 1.557 είναι σχετιζόμενα με ήδη γνωστό κρούσμα.

**Ημερήσια εξέλιξη της πανδημίας:** Η ημερήσια κατανομή των επιβεβαιωμένων κρουσμάτων είναι η ακόλουθη (η γραμμή παριστάνει την συνολική, αθροιστική κατανομή των κρουσμάτων).

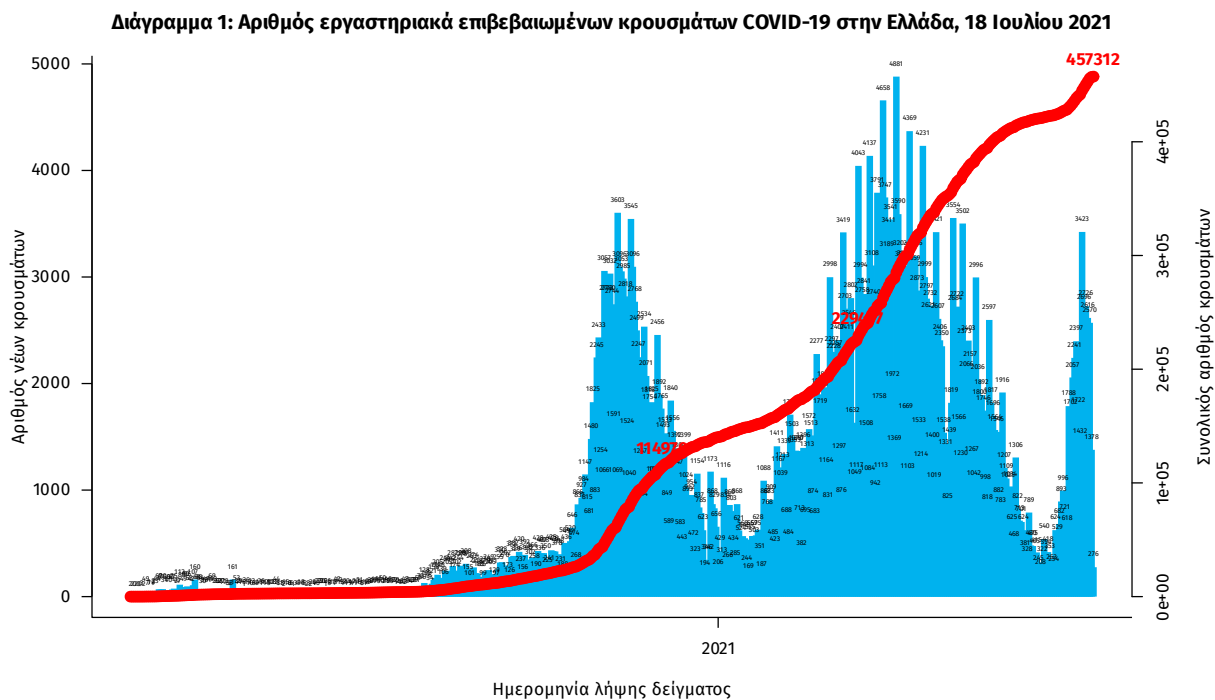

Σημ.: οι στήλες στο Διάγραμμα 1 εκφράζουν τον αριθμό νέων κρουσμάτων με βάση την ημερομηνία λήψης εργαστηριακού δείγματος, και όχι με βάση την ημερομηνία ανακοίνωσης των κρουσμάτων.

Οι νέοι **θάνατοι** ασθενών με COVID-19 είναι **10**, ενώ από την έναρξη της επιδημίας έχουν καταγραφεί συνολικά **12.850 θάνατοι**. Το 95.1% είχε υποκείμενο νόσημα ή/και ηλικία 70 ετών και άνω.

**Διάγραμμα 2: Αριθμός εργαστηριακά επιβεβαιωμένων θανάτων με COVID-19 στην Ελλάδα, 18 Ιουλίου 2021**

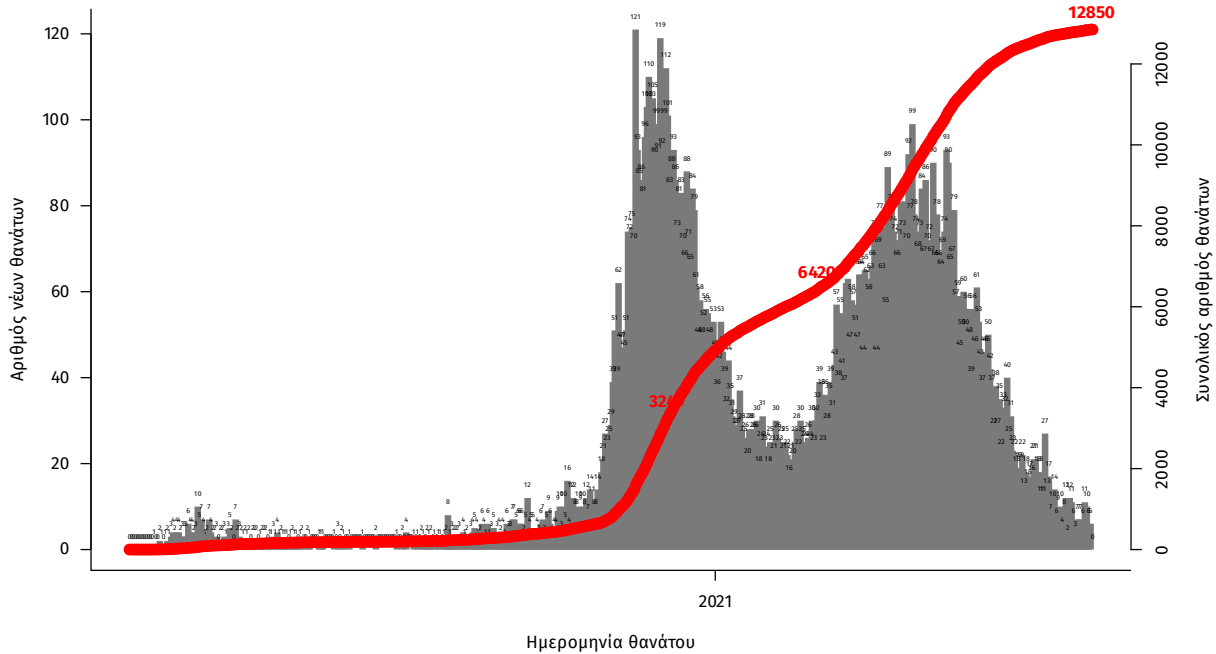

Σημ.: οι στήλες στο Διάγραμμα 2 εκφράζουν τον αριθμό νέων θανάτων με βάση την ημερομηνία θανάτου

Η διαχρονική εξέλιξη των συνολικών κρουσμάτων και συνολικού αριθμού των θανάτων ασθενών COVID-19 παρουσιάζεται στο ακόλουθο διάγραμμα.

**Διάγραμμα 3: Διαχρονική εξέλιξη εργαστηριακά επιβεβαιωμένων κρουσμάτων και θανάτων**

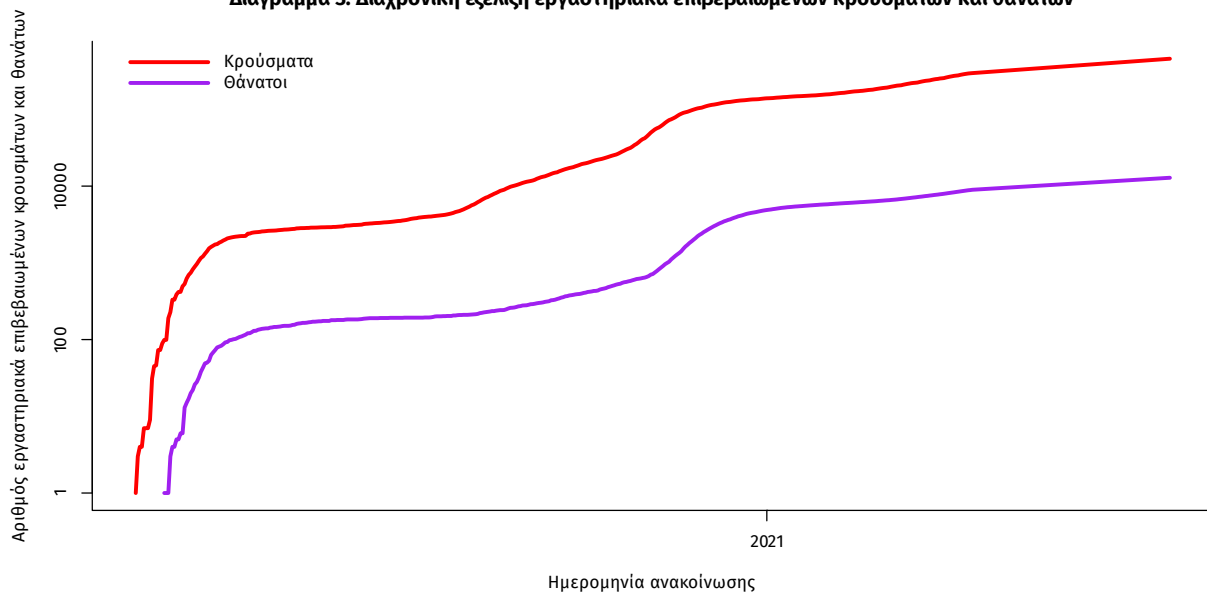

Σημ.: ευθεία γραμμή υποδηλώνει εκθετικό ρυθμό αύξησης της ασθένειας (σε λογαριθμική κλίμακα)

Ο αριθμός των ασθενών που νοσηλεύονται **διασωληνωμένοι** είναι **123** (60.2% άνδρες). Η **διάμεση ηλικία** τους είναι **66** έτη. Το 87.8% έχει υποκείμενο νόσημα ή/και ηλικία 70 ετών και άνω. Από την αρχή της πανδημίας έχουν εξέλθει από τις ΜΕΘ **2.757** ασθενείς. Οι εισαγωγές<sup>1</sup> νέων ασθενών Covid-19 στα νοσοκομεία της επικράτειας είναι **132** (ημερήσια μεταβολή **+8.2%**). Ο μέσος όρος εισαγωγών του επταημέρου είναι **109** ασθενείς. Η διάμεση ηλικία των κρουσμάτων είναι **42** έτη (εύρος 0.2 έως 106 έτη), ενώ η διάμεση ηλικία των θανόντων είναι **78** έτη (εύρος 0.2 έως 106 έτη).

**Διάγραμμα 4:** Ηλικιακή Κατανομή κρουσμάτων, νοσηλευόμενων στις ΜΕΘ και ασθενών που απεβίωσαν από την αρχή της πανδημίας



Ακολουθώς παρουσιάζεται η ηλικιακή κατανομή των (α) συνολικών κρουσμάτων, (β) των περιστατικών που κατέληξαν σε θάνατο και (γ) των ασθενών που νοσηλεύονται διασωληνωμένοι:

Πίνακας 1: Ηλικιακή κατανομή επιβεβαιωμένων κρουσμάτων COVID-19

	Σύνολο κρουσμάτων COVID-19*	Θάνατοι ασθενών με COVID-19	Νοσηλευόμενοι διασωληνωθέντες
<b>Σύνολο</b>			
0 – 17 ετών	43956 (9.7%)	3 (0.0%)	0 (0.0%)
18 – 39 ετών	164517 (36.4%)	89 (0.7%)	3 (2.4%)
40 – 64 ετών	178459 (39.4%)	2011 (15.6%)	54 (43.9%)
65 και άνω	65487 (14.5%)	10747 (83.6%)	66 (53.7%)
<b>Άνδρες</b>			
0 – 17 ετών	23121 (10.0%)	1 (0.0%)	0 (0.0%)
18 – 39 ετών	87079 (37.7%)	71 (1.0%)	0 (0.0%)
40 – 64 ετών	89840 (38.8%)	1364 (18.5%)	34 (45.9%)
65 και άνω	31242 (13.5%)	5949 (80.6%)	40 (54.1%)
<b>Γυναίκες</b>			
0 – 17 ετών	20834 (9.4%)	2 (0.0%)	0 (0.0%)
18 – 39 ετών	77429 (35.0%)	18 (0.3%)	3 (6.1%)
40 – 64 ετών	88605 (40.1%)	647 (11.8%)	20 (40.8%)
65 και άνω	34239 (15.5%)	4798 (87.8%)	26 (53.1%)

\* Τα στοιχεία αφορούν τα κρούσματα εκείνα για τα οποία είναι γνωστή και επιβεβαιωμένη η ηλικία τους

<sup>1</sup>τα δεδομένα αφορούν τις εισαγωγές της προηγούμενης μέρας που έχουν δηλωθεί στο ΕΚΑΒ.

**Κατανομή ανακωινωθέντων εγχώριων κρουσμάτων:** Από το σύνολο των **1.558 νέων** κρουσμάτων του νέου ιού στη χώρα **15** είναι εισαγόμενα εκ των οποίων **11** εντοπίστηκαν κατόπιν ελέγχων στις πύλες εισόδου της χώρας . Η κατανομή των **1.543** νέων εγχώριων κρουσμάτων ανά Περιφερειακή Ενότητα παρουσιάζεται στον κατωτέρω πίνακα.<sup>2</sup>

Πίνακας 2: Ημερήσιος αριθμός και κρούσματα ανά 100.000 πληθυσμού επιβεβαιωμένων εγχώριων κρουσμάτων COVID-19 ανά περιφερειακή ενότητα στις 18 Ιουλίου 2021 <sup>3</sup>

ΠΕΡΙΦΕΡΕΙΑΚΗ ΕΝΟΤΗΤΑ	ΚΡΟΥΣΜΑΤΑ	ΜΕΣΟΣ ΟΡΟΣ		ΠΕΡΙΦΕΡΕΙΑΚΗ ΕΝΟΤΗΤΑ	ΚΡΟΥΣΜΑΤΑ	ΜΕΣΟΣ ΟΡΟΣ	
		ΚΡΟΥΣΜΑΤΩΝ ΤΩΝ ΤΕΛΕΥΤΑΙΩΝ 7 ΗΜΕΡΩΝ	ΚΡΟΥΣΜΑΤΑ ΑΝΑ 100000 ΠΛΗΘΥΣΜΟ			ΚΡΟΥΣΜΑΤΩΝ ΤΩΝ ΤΕΛΕΥΤΑΙΩΝ 7 ΗΜΕΡΩΝ	ΚΡΟΥΣΜΑΤΑ ΑΝΑ 100000 ΠΛΗΘΥΣΜΟ
ΑΙΤΩΛΟΑΚΑΡΝΑΝΙΑΣ	17	15,14	8,06	ΛΑΡΙΣΣ	40	62,57	14,07
ΑΝΑΤΟΛΙΚΗΣ ΑΤΤΙΚΗΣ	79	129,43	15,73	ΛΑΣΙΘΙΟΥ	20	19,00	26,53
ΑΝΔΡΟΥ	2	1,29	21,69	ΛΕΣΒΟΥ	12	12,43	13,88
ΑΡΓΟΛΙΔΑΣ	7	12,29	7,21	ΛΕΥΚΑΔΑΣ	1	1,00	4,22
ΑΡΚΑΔΙΑΣ	13	7,29	15	ΜΑΓΝΗΣΙΑΣ	27	34,29	14,21
ΑΧΑΪΑΣ	33	55,86	10,63	ΜΕΣΣΗΝΙΑΣ	10	22,71	6,25
ΒΟΙΩΤΙΑΣ	6	13,14	5,09	ΜΗΛΟΥ	4	3,71	40,27
ΒΟΡΕΙΟΥ ΤΟΜΕΑ ΑΘΗΝΩΝ	108	161,86	18,25	ΜΥΚΟΝΟΥ	39	38,86	384,84
ΓΡΕΒΕΝΩΝ	4	4,43	12,6	ΝΑΞΟΥ	8	3,86	38,39
ΔΡΑΜΑΣ	3	3,00	3,05	ΝΗΣΩΝ	11	13,29	14,74
ΔΥΤΙΚΗΣ ΑΤΤΙΚΗΣ	15	33,14	9,32	ΝΟΤΙΟΥ ΤΟΜΕΑ ΑΘΗΝΩΝ	89	161,57	16,8
ΔΥΤΙΚΟΥ ΤΟΜΕΑ ΑΘΗΝΩΝ	64	131,71	13,07	ΞΑΝΘΗΣ	1	2,14	0,9
ΕΒΡΟΥ	18	14,57	12,17	ΠΑΡΟΥ	19	21,71	127,29
ΕΥΒΟΙΑΣ	22	25,00	10,44	ΠΕΙΡΑΙΩΣ	72	145,43	16,04
ΖΑΚΥΝΘΟΥ	11	6,29	26,99	ΠΕΛΛΑΣ	1	7,57	0,72
ΗΛΕΙΑΣ	9	19,00	5,65	ΠΙΕΡΙΑΣ	9	7,57	7,1
ΗΜΑΘΙΑΣ	2	4,86	1,42	ΠΡΕΒΕΖΑΣ	6	5,57	10,44
ΗΡΑΚΛΕΙΟΥ	91	107,57	29,79	ΡΕΘΥΜΝΟΥ	50	72,29	58,41
ΘΕΣΠΡΟΤΙΑΣ	12	8,57	27,53	ΡΟΔΟΠΗΣ	2	1,57	1,79
ΘΕΣΣΑΛΟΝΙΚΗΣ	112	153,57	10,09	ΡΟΔΟΥ	28	25,86	23,37
ΘΗΡΑΣ	13	12,86	68,84	ΣΑΜΟΥ	5	1,00	15,16
ΙΚΑΡΙΑΣ	1	0,57	10,12	ΣΕΡΡΩΝ	10	10,57	5,67
ΙΩΑΝΝΙΝΩΝ	25	39,43	14,89	ΣΠΟΡΑΔΩΝ	1	1,43	7,25
ΚΑΒΑΛΑΣ	1	4,29	0,8	ΣΥΡΟΥ	3	1,43	13,95
ΚΑΛΥΜΝΟΥ	5	4,43	16,98	ΤΗΝΟΥ	4	1,29	46,32
ΚΑΡΔΙΤΣΑΣ	29	32,71	25,54	ΤΡΙΚΑΛΩΝ	5	9,29	3,81
ΚΑΣΤΟΡΙΑΣ	1	0,86	1,99	ΦΘΙΩΤΙΔΑΣ	2	8,71	1,26
ΚΕΝΤΡΙΚΟΥ ΤΟΜΕΑ ΑΘΗΝΩΝ	172	263,57	16,71	ΦΛΩΡΙΝΑΣ	5	5,29	9,72
ΚΕΡΚΥΡΑΣ	13	19,57	12,46	ΦΩΚΙΔΑΣ	6	2,71	14,87
ΚΙΛΙΚΙΑΣ	1	3,00	1,24	ΧΑΛΚΙΔΙΚΗΣ	5	12,00	4,72
ΚΟΖΑΝΗΣ	8	20,71	5,33	ΧΑΝΙΩΝ	45	40,86	28,74
ΚΟΡΙΝΘΙΑΣ	38	41,57	26,19	ΧΙΟΥ	2	2,86	3,8
ΚΩ	8	11,43	23,26	ΥΠΟ ΔΙΕΡΕΥΝΗΣΗ	49		
ΛΑΚΩΝΙΑΣ	9	3,86	10,1				

<sup>2</sup> Η παρούσα κατανομή δύναται να τροποποιηθεί ανάλογα τα διαθέσιμα επιδημιολογικά δεδομένα, αναγράφονται μόνο οι ΠΕ με καταγεγραμμένα κρούσματα

<sup>3</sup> Ο υπολογισμός των κρουσμάτων ανά 100.000 πληθυσμού πραγματοποιείται με βάση τον μόνιμο πληθυσμό.

**Δείγματα που έχουν ελεγχθεί:** Από την 1η Ιανουαρίου 2020 μέχρι σήμερα, στα εργαστήρια που διενεργούν ελέγχους για τον νέο κορωνοϊό (SARS-CoV-2) και που δηλώνουν συστηματικά το σύνολο των δειγμάτων που ελέγχουν, έχουν συνολικά ελεγχθεί **5.635.171** κλινικά δείγματα ενώ από Μονάδες Υγείας και Κλιμάκια του ΕΟΔΥ που διενεργούν ελέγχους Rapid Ag έχουν ελεγχθεί **6.073.461** δείγματα. Ο μέσος όρος του επημετέρου είναι **73.005** δειγματοληπτικοί έλεγχοι.

**Αυτοδιαγνωστικοί έλεγχοι (Self-tests):** Έως 17 Ιουλίου 2021, έχουν καταγραφεί ηλεκτρονικά **28.633.837** δηλώσεις αποτελέσματος αυτοδιαγνωστικού ελέγχου, ενώ **650.169** άτομα προσήλθαν για επανέλεγχο.

**Μαζικές Δειγματοληψίες ΕΟΔΥ:** Στις 17 Ιουλίου 2021, πραγματοποιήθηκαν 43 δράσεις δειγματοληπτικών ελέγχων από τις Κινητές Ομάδες Υγείας (ΚΟΜΥ) του ΕΟΔΥ, στις οποίες διενεργήθηκαν 10.971 έλεγχοι Rapid Ag και ανευρέθηκαν 223 θετικά (2,03%).

**Διάγραμμα 5: Ελεγχθέντα δείγματα COVID-19, 18 Ιουλίου 2021**

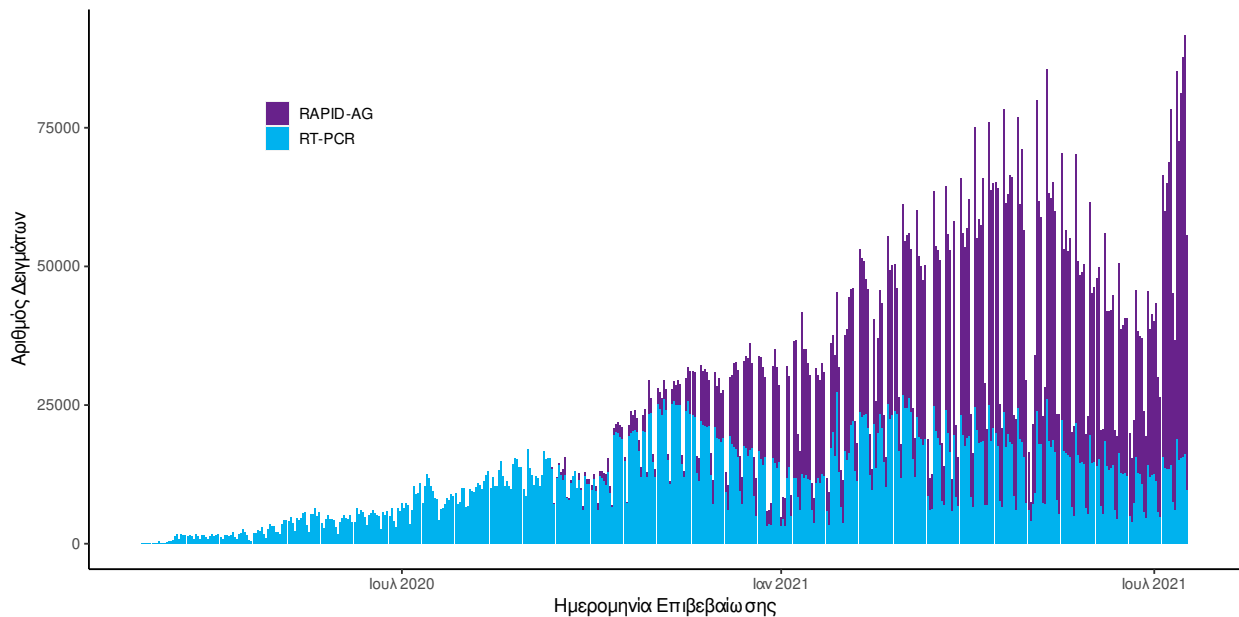

**Διάγραμμα 6: Ελεγχθέντα δείγματα αυτοδιαγνωστικών ελέγχων COVID-19, 18 Ιουλίου 2021**

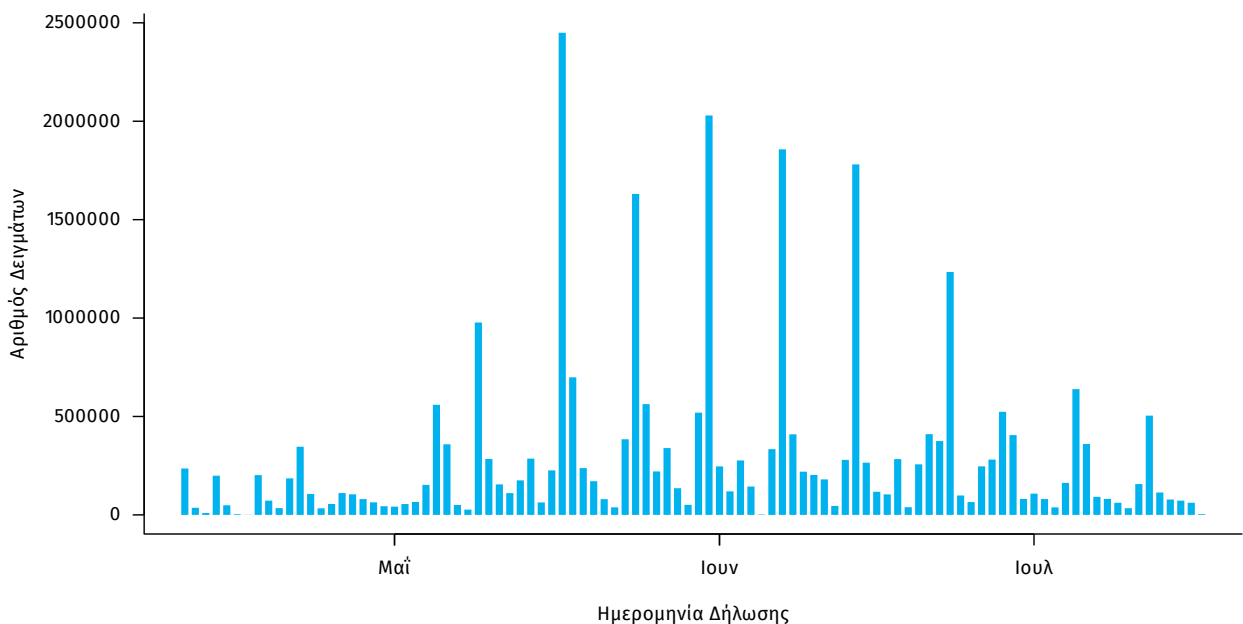

**Γεωγραφική διασπορά:** Ο χάρτης αποτυπώνει τη γεωγραφική κατανομή των συνολικών κρουσμάτων COVID-19 (από την αρχή της επιδημίας) ανά Περιφερειακή Ενότητα της χώρας, με βάση την δηλωθείσα διεύθυνση μόνιμης κατοικίας του ασθενούς, ή τη διεύθυνση προσωρινής διαμονής για τους τουρίστες και άλλους προσωρινά διαμένοντες στην Ελλάδα. Συμπεριλαμβάνονται τόσο κρούσματα με ιστορικό ταξιδιού (“εισαγόμενα”) όσο και κρούσματα με πιθανή εγχώρια μετάδοση.

**Διάγραμμα 7: Χάρτης αθροιστικής επίπτωσης επιβεβαιωμένων κρουσμάτων COVID-19, 18 Ιουλίου 2021**

Με βάση τον τόπο μόνιμης κατοικίας, ή προσωρινής διαμονής (για τους προσωρινά διαμένοντες)

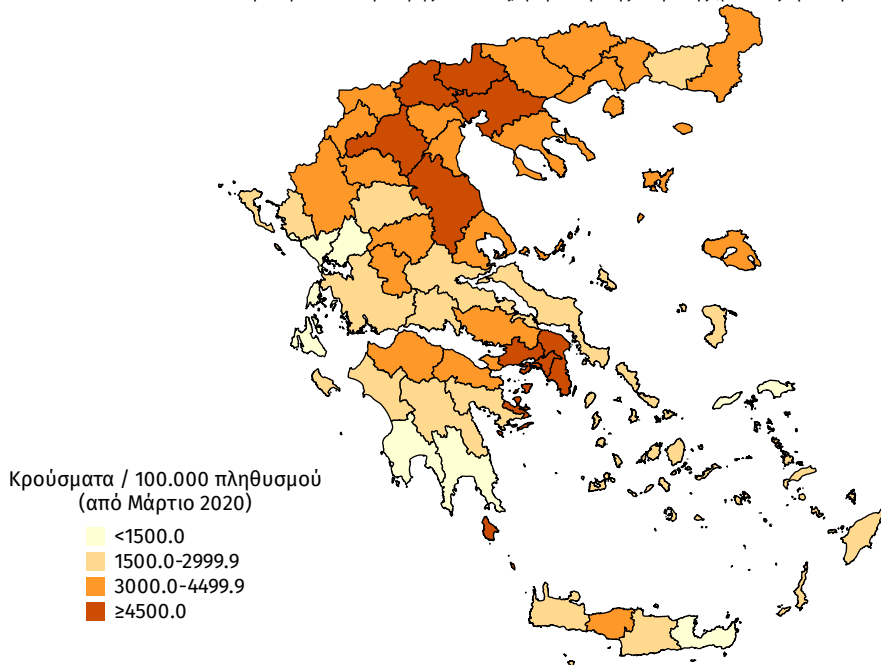

**Διάγραμμα 8: Χάρτης επίπτωσης τελευταίων δεκατεσσάρων ημερών επιβεβαιωμένων κρουσμάτων COVID-19, 18 Ιουλίου 2021**

Με βάση τον τόπο μόνιμης κατοικίας, ή προσωρινής διαμονής (για τους προσωρινά διαμένοντες)

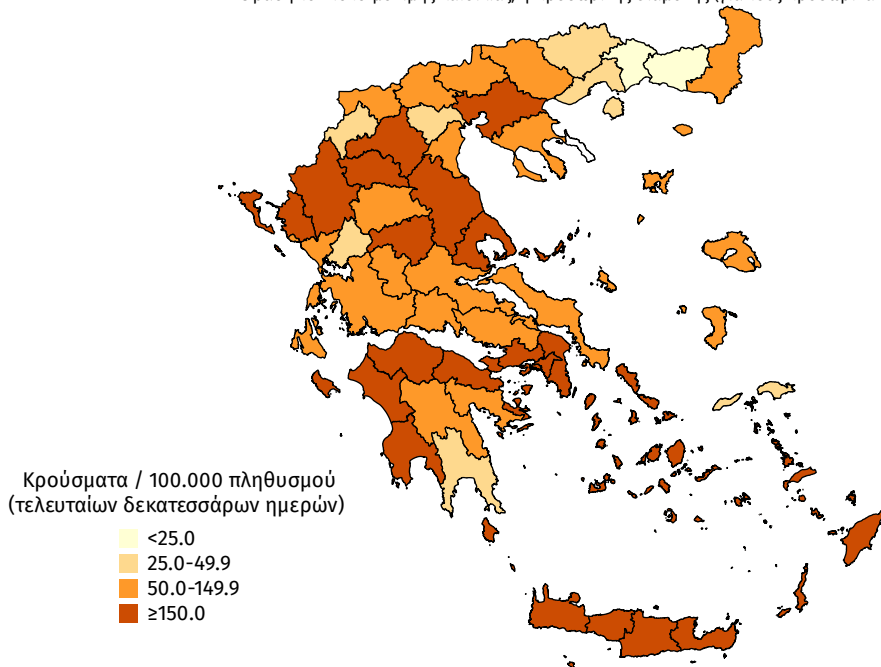

**Παράρτημα 1: Επιδημικές καμπύλες κρουσμάτων COVID-19 με βάση την δηλωθείσα διεύθυνση μόνιμης κατοικίας του κρούσματος ή τη διεύθυνση προσωρινής διαμονής για τους τουρίστες και άλλους προσωρινά διαμένοντες στην Ελλάδα. Συμπεριλαμβάνονται τόσο κρούσματα με ιστορικό ταξιδιού όσο και κρούσματα με πιθανή εγχώρια μετάδοση.**

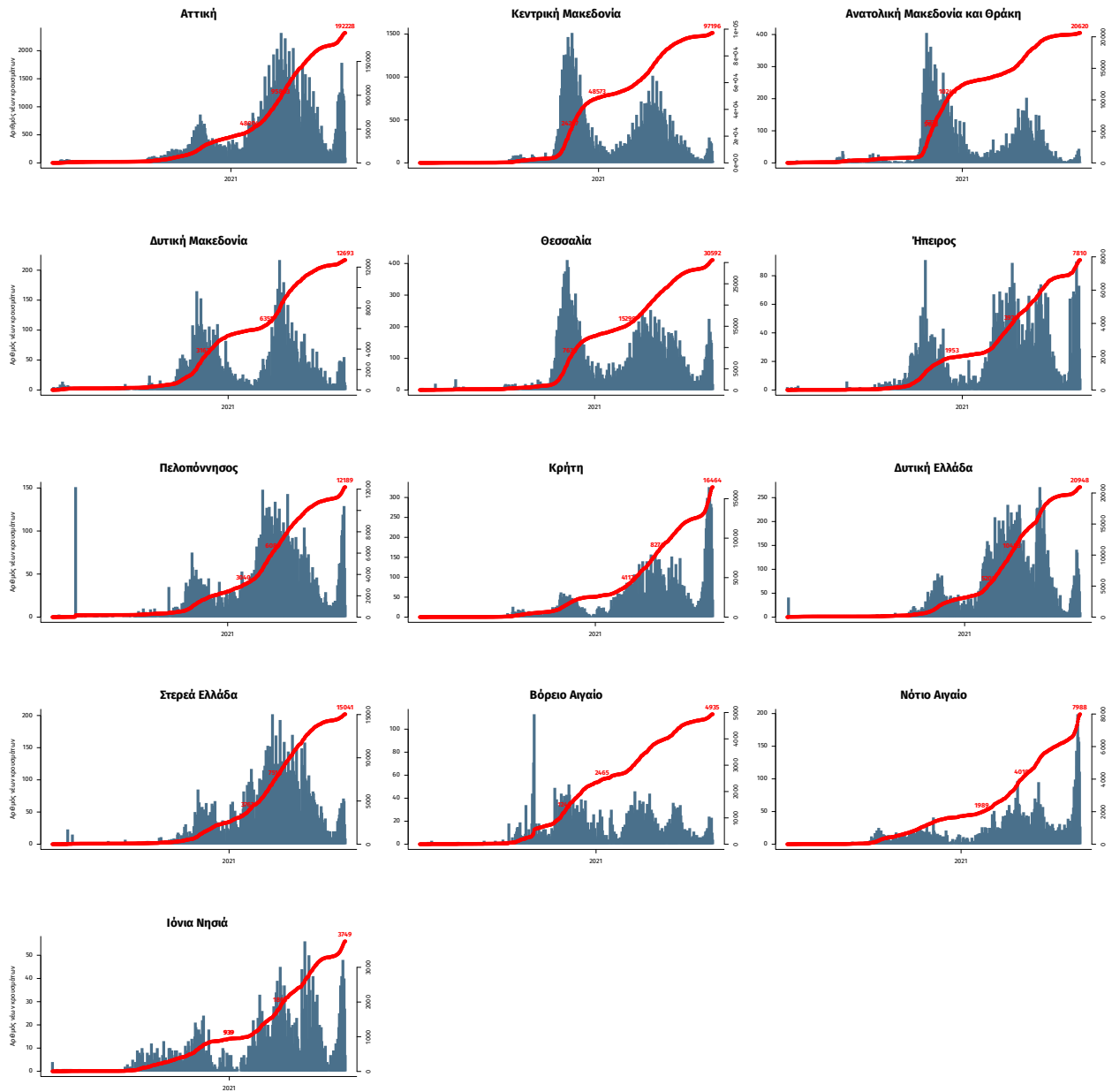

Σημ.: οι στήλες εκφράζουν τον αριθμό νέων κρουσμάτων με βάση την ημερομηνία λήψης εργαστηριακού δείγματος, και όχι με βάση την ημερομηνία ανακοίνωσης των κρουσμάτων.