



ΕΘΝΙΚΟΣ ΟΡΓΑΝΙΣΜΟΣ  
ΔΗΜΟΣΙΑΣ ΥΓΕΙΑΣ

## Ημερήσια έκθεση επιδημιολογικής επιτήρησης λοιμωξης από το νέο κορωνοϊό (COVID-19)

Δεδομένα έως 01 Αυγούστου 2021, ώρα 15:00

### Εισαγωγή

Τα στοιχεία που παρουσιάζονται αφορούν περιστατικά από την επιδημιολογική επιτήρηση της νόσου από το νέο κορωνοϊό (COVID-19), με βάση τα δεδομένα που έχουν δηλωθεί στον ΕΟΔΥ και καταγραφεί μέχρι τις 01 Αυγούστου 2021 (ώρα 15:00).

Τα **νέα εργαστηριακά επιβεβαιωμένα κρούσματα** της νόσου που καταγράφηκαν τις τελευταίες 24 ώρες είναι **1.605**, εκ των οποίων **12** εντοπίστηκαν κατόπιν ελέγχων στις πύλες εισόδου της χώρας. Ο **συνολικός αριθμός** των κρουσμάτων ανέρχεται σε **494.907** (ημερήσια μεταβολή +0.3%), εκ των οποίων **51.2% άνδρες**.<sup>1</sup> Με βάση τα επιβεβαιωμένα κρούσματα των τελευταίων 7 ημερών, 155 θεωρούνται σχετιζόμενα με ταξίδι από το εξωτερικό και 1.806 είναι σχετιζόμενα με ήδη γνωστό κρούσμα.

**Ημερήσια εξέλιξη της πανδημίας:** Η ημερήσια κατανομή των επιβεβαιωμένων κρουσμάτων είναι η ακόλουθη (η γραμμή παριστάνει την συνολική, αθροιστική κατανομή των κρουσμάτων).

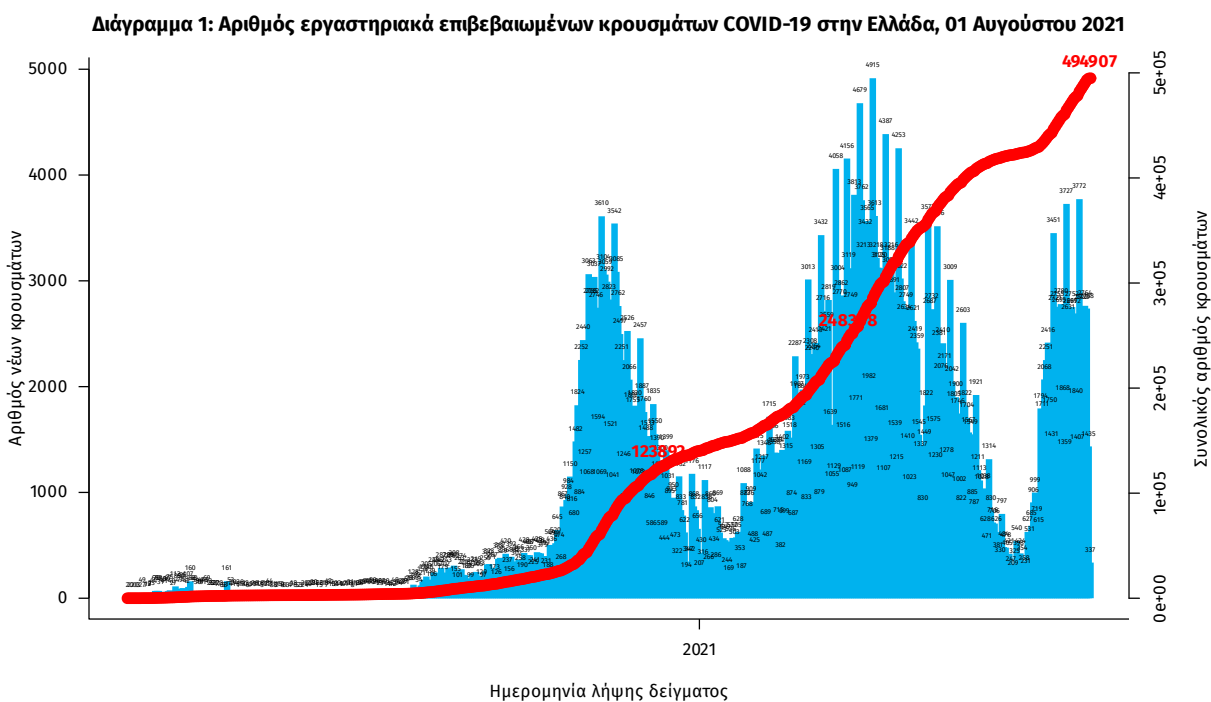

Σημ.: οι στήλες στο Διάγραμμα 1 εκφράζουν τον αριθμό νέων κρουσμάτων με βάση την ημερομηνία λήψης εργαστηριακού δείγματος, και όχι με βάση την ημερομηνία ανακοίνωσης των κρουσμάτων.

<sup>1</sup> Ο συνολικός αριθμός επιβεβαιωμένων κρουσμάτων έχει αναθεωρηθεί κατόπιν ελέγχου των δεδομένων.

Οι νέοι **θάνατοι** ασθενών με COVID-19 είναι **10**, ενώ από την έναρξη της επιδημίας έχουν καταγραφεί συνολικά **12.975 θάνατοι**. Το 95.2% είχε υποκείμενο νόσημα ή/και ηλικία 70 ετών και άνω.

**Διάγραμμα 2: Αριθμός εργαστηριακά επιβεβαιωμένων θανάτων με COVID-19 στην Ελλάδα, 01 Αυγούστου 2021**

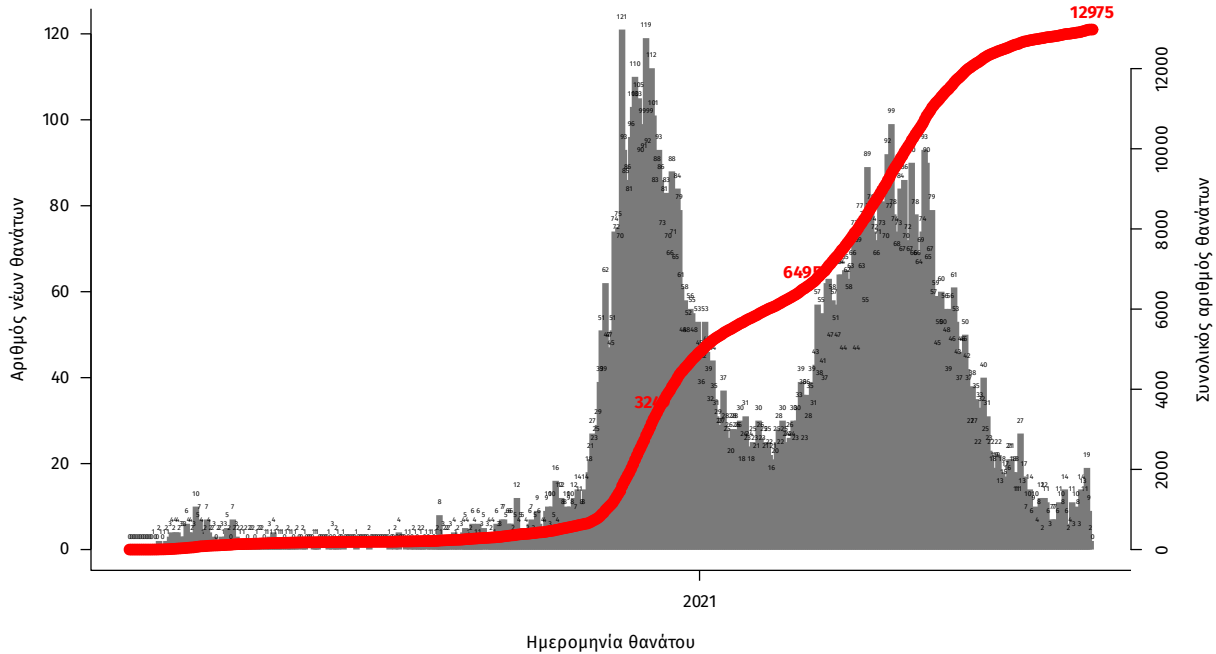

Σημ.: οι στήλες στο Διάγραμμα 2 εκφράζουν τον αριθμό νέων θανάτων με βάση την ημερομηνία θανάτου

Η διαχρονική εξέλιξη των συνολικών κρουσμάτων και συνολικού αριθμού των θανάτων ασθενών COVID-19 παρουσιάζεται στο ακόλουθο διάγραμμα.

**Διάγραμμα 3: Διαχρονική εξέλιξη εργαστηριακά επιβεβαιωμένων κρουσμάτων και θανάτων**

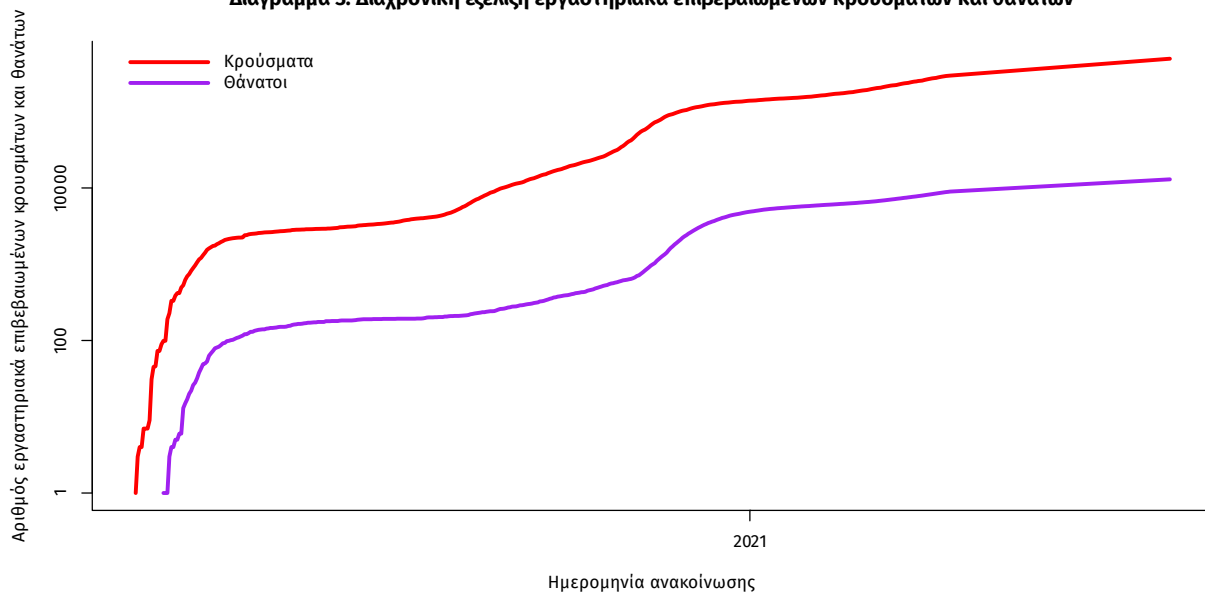

Σημ.: ευθεία γραμμή υποδηλώνει εκθετικό ρυθμό αύξησης της ασθένειας (σε λογαριθμική κλίμακα)

Ο αριθμός των ασθενών που νοσηλεύονται **διασωληνωμένοι** είναι **176** (64.2% άνδρες). Η **διάμεση ηλικία** τους είναι **65** έτη. Το 83.0% έχει υποκείμενο νόσημα ή/και ηλικία 70 ετών και άνω. Από την αρχή της πανδημίας έχουν εξέλθει από τις ΜΕΘ **2.808** ασθενείς. Οι εισαγωγές<sup>2</sup> νέων ασθενών Covid-19 στα νοσοκομεία της επικράτειας είναι **163** (ημερήσια μεταβολή **+7.95%**). Ο μέσος όρος εισαγωγών του επημετέρου είναι **172** ασθενείς. Η διάμεση ηλικία των κρουσμάτων είναι **41** έτη (εύρος 0.2 έως 106 έτη), ενώ η διάμεση ηλικία των θανόντων είναι **78** έτη (εύρος 0.2 έως 106 έτη).

**Διάγραμμα 4:** Ηλικιακή Κατανομή κρουσμάτων, νοσηλευόμενων στις ΜΕΘ και ασθενών που απεβίωσαν από την αρχή της πανδημίας



Ακολουθώς παρουσιάζεται η ηλικιακή κατανομή των (α) συνολικών κρουσμάτων, (β) των περιστατικών που κατέληξαν σε θάνατο και (γ) των ασθενών που νοσηλεύονται διασωληνωμένοι:

**Πίνακας 1:** Ηλικιακή κατανομή επιβεβαιωμένων κρουσμάτων COVID-19

	Σύνολο κρουσμάτων COVID-19*	Θάνατοι ασθενών με COVID-19	Νοσηλευόμενοι διασωληνωθέντες
<b>Σύνολο</b>			
0 – 17 ετών	51694 (10.5%)	3 (0.0%)	0 (0.0%)
18 – 39 ετών	183466 (37.4%)	91 (0.7%)	10 (5.7%)
40 – 64 ετών	187562 (38.3%)	2031 (15.7%)	77 (43.8%)
65 και άνω	67349 (13.7%)	10850 (83.6%)	89 (50.6%)
<b>Άνδρες</b>			
0 – 17 ετών	26956 (10.8%)	1 (0.0%)	0 (0.0%)
18 – 39 ετών	97315 (38.8%)	72 (1.0%)	5 (4.4%)
40 – 64 ετών	94217 (37.6%)	1374 (18.4%)	53 (46.9%)
65 και άνω	32081 (12.8%)	6008 (80.6%)	55 (48.7%)
<b>Γυναίκες</b>			
0 – 17 ετών	24737 (10.3%)	2 (0.0%)	0 (0.0%)
18 – 39 ετών	86145 (36.0%)	19 (0.3%)	5 (7.9%)
40 – 64 ετών	93331 (39.0%)	657 (11.9%)	24 (38.1%)
65 και άνω	35262 (14.7%)	4842 (87.7%)	34 (54.0%)

\* Τα στοιχεία αφορούν τα κρούσματα εκείνα για τα οποία είναι γνωστή και επιβεβαιωμένη η ηλικία τους

<sup>2</sup>τα δεδομένα αφορούν τις εισαγωγές της προηγούμενης μέρας που έχουν δηλωθεί στο ΕΚΑΒ.

**Κατανομή ανακοινωθέντων εγχώριων κρουσμάτων:** Από το σύνολο των **1.605 νέων** κρουσμάτων του νέου ιού στη χώρα **16** είναι εισαγόμενα εκ των οποίων **12** εντοπίστηκαν κατόπιν ελέγχων στις πύλες εισόδου της χώρας . Η κατανομή των **1.589** νέων εγχώριων κρουσμάτων ανά Περιφερειακή Ενότητα παρουσιάζεται στον κατωτέρω πίνακα.<sup>3</sup>

Πίνακας 2: Ημερήσιος αριθμός και κρούσματα ανά 100.000 πληθυσμού επιβεβαιωμένων εγχώριων κρουσμάτων COVID-19 ανά περιφερειακή ενότητα στις 01 Αυγούστου 2021 <sup>4</sup>

ΠΕΡΙΦΕΡΕΙΑΚΗ ΕΝΟΤΗΤΑ	ΚΡΟΥΣΜΑΤΑ	ΜΕΣΟΣ ΟΡΟΣ ΚΡΟΥΣΜΑΤΩΝ ΤΩΝ ΤΕΛΕΥΤΑΙΩΝ 7 ΗΜΕΡΩΝ	ΚΡΟΥΣΜΑΤΑ ΑΝΑ 100000 ΠΛΗΘΥΣΜΟ	ΠΕΡΙΦΕΡΕΙΑΚΗ ΕΝΟΤΗΤΑ	ΚΡΟΥΣΜΑΤΑ	ΜΕΣΟΣ ΟΡΟΣ ΚΡΟΥΣΜΑΤΩΝ ΤΩΝ ΤΕΛΕΥΤΑΙΩΝ 7 ΗΜΕΡΩΝ	ΚΡΟΥΣΜΑΤΑ ΑΝΑ 100000 ΠΛΗΘΥΣΜΟ
ΑΙΤΟΛΟΑΚΑΡΝΑΝΙΑΣ	14	17,14	6,64	ΛΑΡΙΣΣΑΣ	28	41,14	9,85
ΑΝΑΤΟΛΙΚΗΣ ΑΤΤΙΚΗΣ	57	104,00	11,35	ΛΑΣΙΘΙΟΥ	11	14,29	14,59
ΑΝΔΡΟΥ	1	1,29	10,84	ΛΕΣΒΟΥ	14	14,57	16,2
ΑΡΓΟΛΙΔΑΣ	9	19,43	9,27	ΛΕΥΚΑΔΑΣ	10	11,00	42,21
ΑΡΚΑΔΙΑΣ	6	9,86	6,92	ΛΗΜΝΟΥ	2	1,57	11,59
ΑΡΤΑΣ	3	5,14	4,42	ΜΑΓΝΗΣΙΑΣ	7	13,86	3,68
ΑΧΑΪΑΣ	45	61,43	14,5	ΜΕΣΣΗΝΙΑΣ	32	28,86	20,01
ΒΟΙΩΤΙΑΣ	34	20,57	28,83	ΜΥΚΟΝΟΥ	25	18,29	246,69
ΒΟΡΕΙΟΥ ΤΟΜΕΑ ΑΘΗΝΩΝ	62	114,43	10,48	ΝΑΣΟΥ	11	9,86	52,79
ΔΡΑΜΑΣ	1	7,71	1,02	ΝΗΣΩΝ	7	21,86	9,38
ΔΥΤΙΚΗΣ ΑΤΤΙΚΗΣ	13	29,14	8,08	ΝΟΤΙΟΥ ΤΟΜΕΑ ΑΘΗΝΩΝ	53	113,71	10
ΔΥΤΙΚΟΥ ΤΟΜΕΑ ΑΘΗΝΩΝ	69	126,29	14,09	ΞΑΝΘΗΣ	4	7,00	3,6
ΕΒΡΟΥ	22	25,29	14,87	ΠΑΡΟΥ	21	16,43	140,69
ΕΥΒΟΙΑΣ	30	37,71	14,23	ΠΕΙΡΑΙΩΣ	54	114,43	12,03
ΕΥΡΥΤΑΝΙΑΣ	1	1,14	4,98	ΠΕΛΛΑΣ	6	12,29	4,3
ΖΑΚΥΝΘΟΥ	24	24,57	58,88	ΠΙΕΡΙΑΣ	8	16,43	6,31
ΗΛΕΙΑΣ	9	11,00	5,65	ΠΡΕΒΕΖΑΣ	17	11,57	29,57
ΗΜΑΘΙΑΣ	7	16,00	4,98	ΡΕΘΥΜΝΟΥ	41	48,43	47,89
ΗΡΑΚΛΕΙΟΥ	90	114,43	29,46	ΡΟΔΟΠΗΣ	5	5,86	4,46
ΘΑΣΟΥ	1	1,57	7,26	ΡΟΔΟΥ	36	68,57	30,04
ΘΕΣΣΑΛΟΝΙΚΗΣ	161	259,00	14,5	ΣΑΜΟΥ	3	3,71	9,1
ΘΗΡΑΣ	15	18,29	79,44	ΣΕΡΡΩΝ	10	13,86	5,67
ΙΩΑΝΝΙΝΩΝ	19	21,86	11,32	ΣΠΟΡΑΔΩΝ	1	1,57	7,25
ΚΑΒΑΛΑΣ	18	17,57	14,41	ΣΥΡΟΥ	4	3,57	18,6
ΚΑΛΥΜΝΟΥ	4	4,29	13,58	ΤΗΝΟΥ	6	5,43	69,48
ΚΑΡΔΙΤΣΑΣ	18	13,29	15,85	ΤΡΙΚΑΛΩΝ	9	11,43	6,87
ΚΑΣΤΟΡΙΑΣ	2	4,57	3,97	ΦΘΙΩΤΙΔΑΣ	9	18,86	5,69
ΚΕΝΤΡΙΚΟΥ ΤΟΜΕΑ ΑΘΗΝΩΝ	138	197,29	13,4	ΦΛΩΡΙΝΑΣ	17	17,00	33,06
ΚΕΡΚΥΡΑΣ	16	22,14	15,33	ΦΩΚΙΔΑΣ	2	4,00	4,96
ΚΕΦΑΛΛΗΝΙΑΣ	5	3,43	13,97	ΧΑΛΚΙΔΙΚΗΣ	14	24,71	13,22
ΚΙΛΙΚΙΑΣ	4	7,71	4,97	ΧΑΝΙΩΝ	84	86,57	53,64
ΚΟΖΑΝΗΣ	10	39,86	6,66	ΧΙΟΥ	2	22,86	3,8
ΚΟΡΙΝΘΙΑΣ	29	41,29	19,99	ΥΠΟ ΔΙΕΡΕΥΝΗΣΗ	79		
ΚΩ	4	13,00	11,63				
ΛΑΚΩΝΙΑΣ	11	7,57	12,34				

<sup>3</sup> Η παρούσα κατανομή δύναται να τροποποιηθεί ανάλογα τα διαθέσιμα επιδημιολογικά δεδομένα, αναγράφονται μόνο οι ΠΕ με καταγεγραμμένα κρούσματα  
<sup>4</sup> Ο υπολογισμός των κρουσμάτων ανά 100.000 πληθυσμού πραγματοποιείται με βάση τον μόνιμο πληθυσμό.

**Δείγματα που έχουν ελεγχθεί:** Από την 1η Ιανουαρίου 2020 μέχρι σήμερα, στα εργαστήρια που διενεργούν ελέγχους για τον νέο κορωνοϊό (SARS-CoV-2) και που δηλώνουν συστηματικά το σύνολο των δειγμάτων που ελέγχουν, έχουν συνολικά ελεγχθεί **5.818.109** κλινικά δείγματα ενώ από Μονάδες Υγείας και Κλιμάκια του ΕΟΔΥ που διενεργούν ελέγχους Rapid Ag έχουν ελεγχθεί **7.054.614** δείγματα. Ο μέσος όρος του επταημέρου είναι **90.036** δειγματοληπτικοί έλεγχοι.

**Αυτοδιαγνωστικοί έλεγχοι (Self-tests):** Έως 31 Ιουλίου 2021, έχουν καταγραφεί ηλεκτρονικά **30.346.206** δηλώσεις αποτελέσματος αυτοδιαγνωστικού ελέγχου, ενώ **817.284** άτομα προσήλθαν για επανέλεγχο.

**Μαζικές Δειγματοληψίες ΕΟΔΥ:** Στις 31 Ιουλίου 2021, πραγματοποιήθηκαν 40 δράσεις δειγματοληπτικών ελέγχων από τις Κινητές Ομάδες Υγείας (ΚΟΜΥ) του ΕΟΔΥ, στις οποίες διενεργήθηκαν 11.587 έλεγχοι Rapid Ag και ανευρέθηκαν 201 θετικά (1,73%).

**Διάγραμμα 5: Ελεγχθέντα δείγματα COVID-19, 01 Αυγούστου 2021**

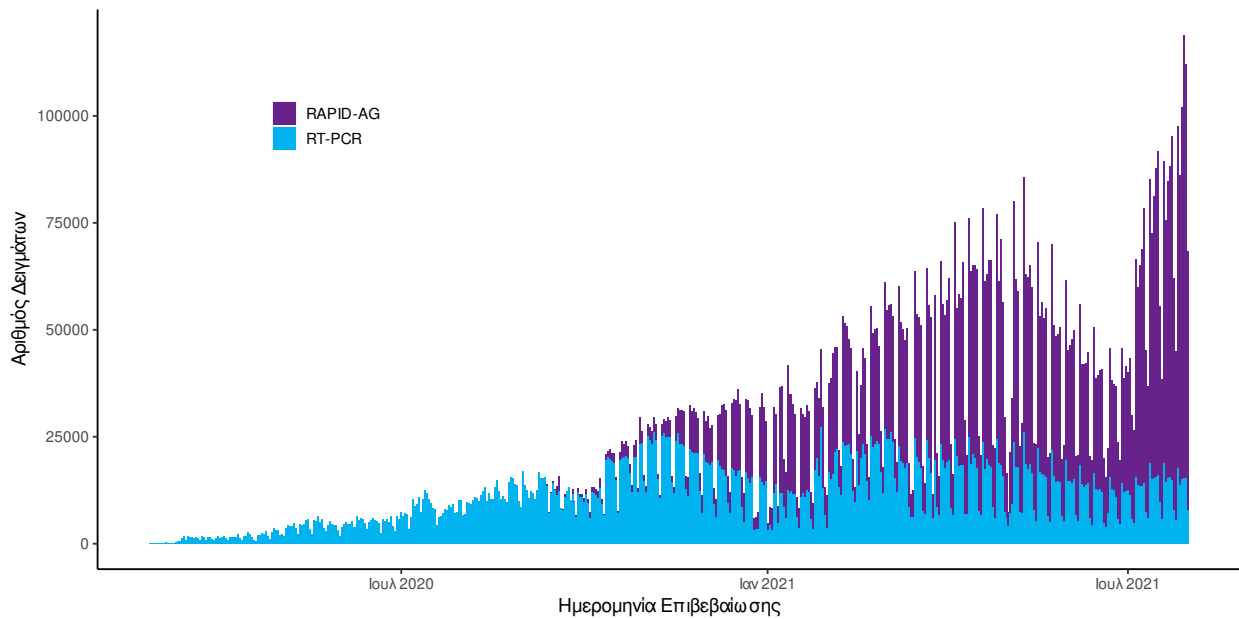

**Διάγραμμα 6: Ελεγχθέντα δείγματα αυτοδιαγνωστικών ελέγχων COVID-19, 01 Αυγούστου 2021**

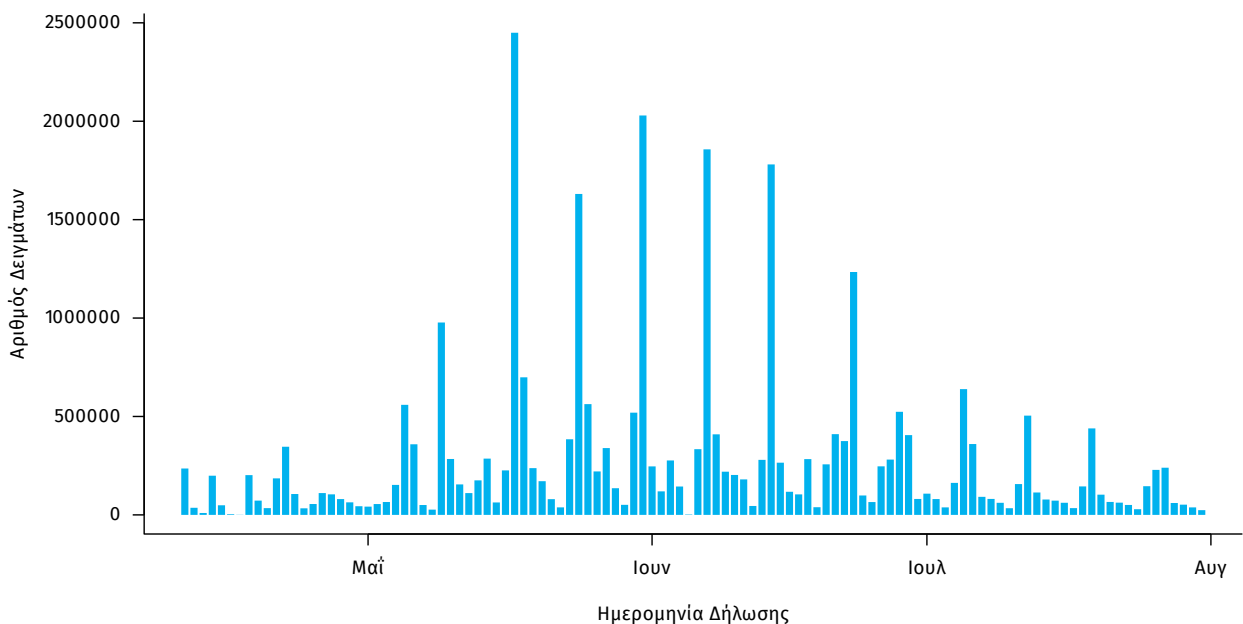

**Γεωγραφική διασπορά:** Ο χάρτης αποτυπώνει τη γεωγραφική κατανομή των συνολικών κρουσμάτων COVID-19 (από την αρχή της επιδημίας) ανά Περιφερειακή Ενότητα της χώρας, με βάση την δηλωθείσα διεύθυνση μόνιμης κατοικίας του ασθενούς, ή τη διεύθυνση προσωρινής διαμονής για τους τουρίστες και άλλους προσωρινά διαμένοντες στην Ελλάδα. Συμπεριλαμβάνονται τόσο κρούσματα με ιστορικό ταξιδιού (“εισαγόμενα”) όσο και κρούσματα με πιθανή εγχώρια μετάδοση.

**Διάγραμμα 7: Χάρτης αθροιστικής επίπτωσης επιβεβαιωμένων κρουσμάτων COVID-19, 01 Αυγούστου 2021**

Με βάση τον τόπο μόνιμης κατοικίας, ή προσωρινής διαμονής (για τους προσωρινά διαμένοντες)

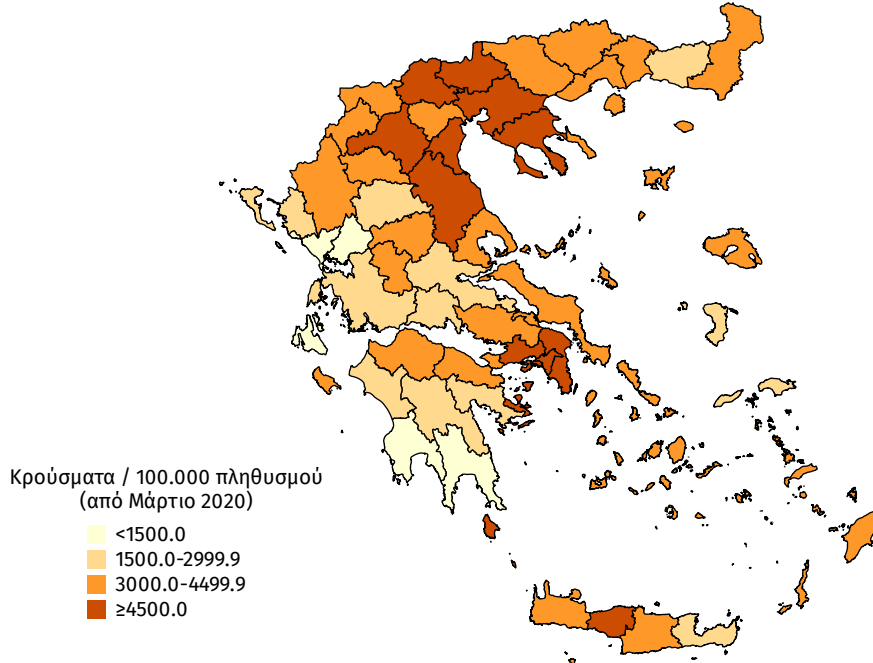

**Διάγραμμα 8: Χάρτης επίπτωσης τελευταίων δεκατεσσάρων ημερών επιβεβαιωμένων κρουσμάτων COVID-19, 01 Αυγούστου 2021**

Με βάση τον τόπο μόνιμης κατοικίας, ή προσωρινής διαμονής (για τους προσωρινά διαμένοντες)

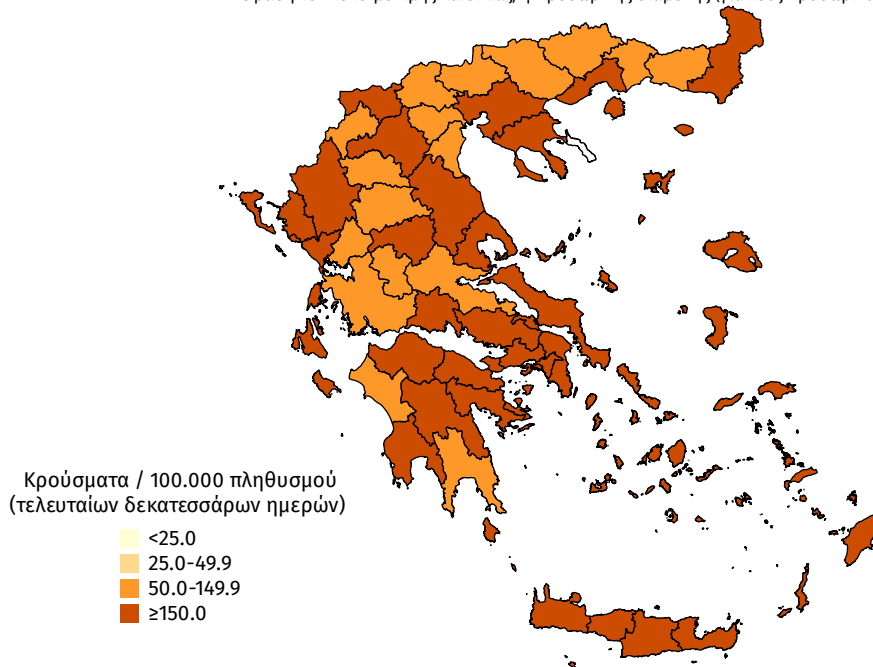

**Παράρτημα 1: Επιδημικές καμπύλες κρουσμάτων COVID-19 με βάση την δηλωθείσα διεύθυνση μόνιμης κατοικίας του κρούσματος ή τη διεύθυνση προσωρινής διαμονής για τους τουρίστες και άλλους προσωρινά διαμένοντες στην Ελλάδα. Συμπεριλαμβάνονται τόσο κρούσματα με ιστορικό ταξιδιού όσο και κρούσματα με πιθανή εγχώρια μετάδοση.**

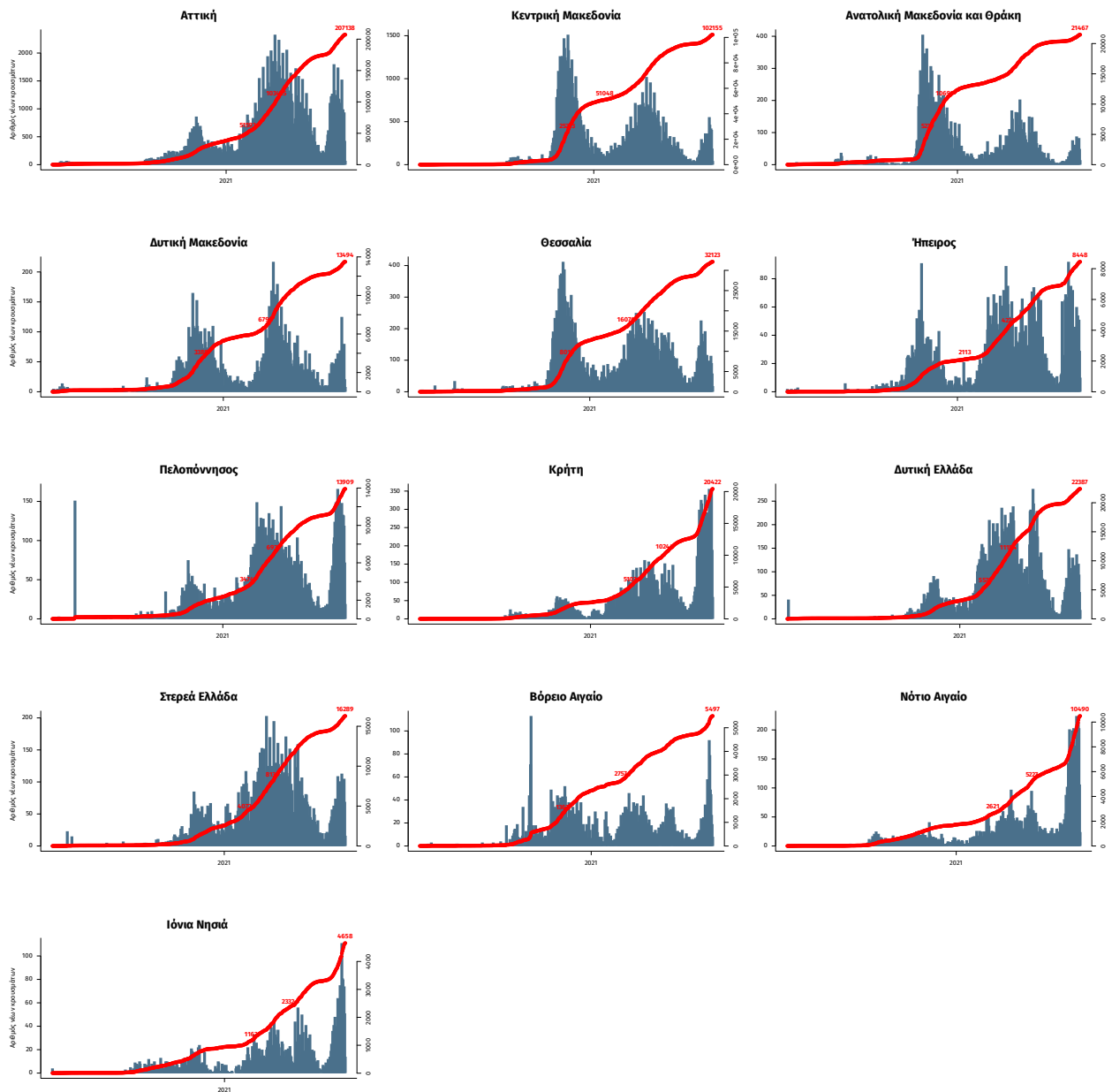

Σημ.: οι στήλες εκφράζουν τον αριθμό νέων κρουσμάτων με βάση την ημερομηνία λήψης εργαστηριακού δείγματος, και όχι με βάση την ημερομηνία ανακοίνωσης των κρουσμάτων.