

Ημερήσια έκθεση επιδημιολογικής επιτήρησης λοιμωξης από το νέο κορωνοϊό (COVID-19)

Δεδομένα έως 04 Σεπτεμβρίου 2021, ώρα 15:00

Εισαγωγή

Τα στοιχεία που παρουσιάζονται αφορούν περιστατικά από την επιδημιολογική επιτήρηση της νόσου από το νέο κορωνοϊό (COVID-19), με βάση τα δεδομένα που έχουν δηλωθεί στον ΕΟΔΥ και καταγραφεί μέχρι τις 04 Σεπτεμβρίου 2021 (ώρα 15:00).

Τα **νέα εργαστηριακά επιβεβαιωμένα κρούσματα** της νόσου που καταγράφηκαν τις τελευταίες 24 ώρες είναι **2.286**, εκ των οποίων **13** εντοπίστηκαν κατόπιν ελέγχων στις πύλες εισόδου της χώρας. Ο **συνολικός αριθμός** των κρουσμάτων ανέρχεται σε **598.667** (ημερήσια μεταβολή +0.4%), εκ των οποίων **51.0% άνδρες**.¹ Με βάση τα επιβεβαιωμένα κρούσματα των τελευταίων 7 ημερών, 161 θεωρούνται σχετιζόμενα με ταξίδι από το εξωτερικό και 1.614 είναι σχετιζόμενα με ήδη γνωστό κρούσμα.

Ημερήσια εξέλιξη της πανδημίας: Η ημερήσια κατανομή των επιβεβαιωμένων κρουσμάτων είναι η ακόλουθη (η γραμμή παριστάνει την συνολική, αθροιστική κατανομή των κρουσμάτων).

Διάγραμμα 1: Αριθμός εργαστηριακά επιβεβαιωμένων κρουσμάτων COVID-19 στην Ελλάδα, 04 Σεπτεμβρίου 2021

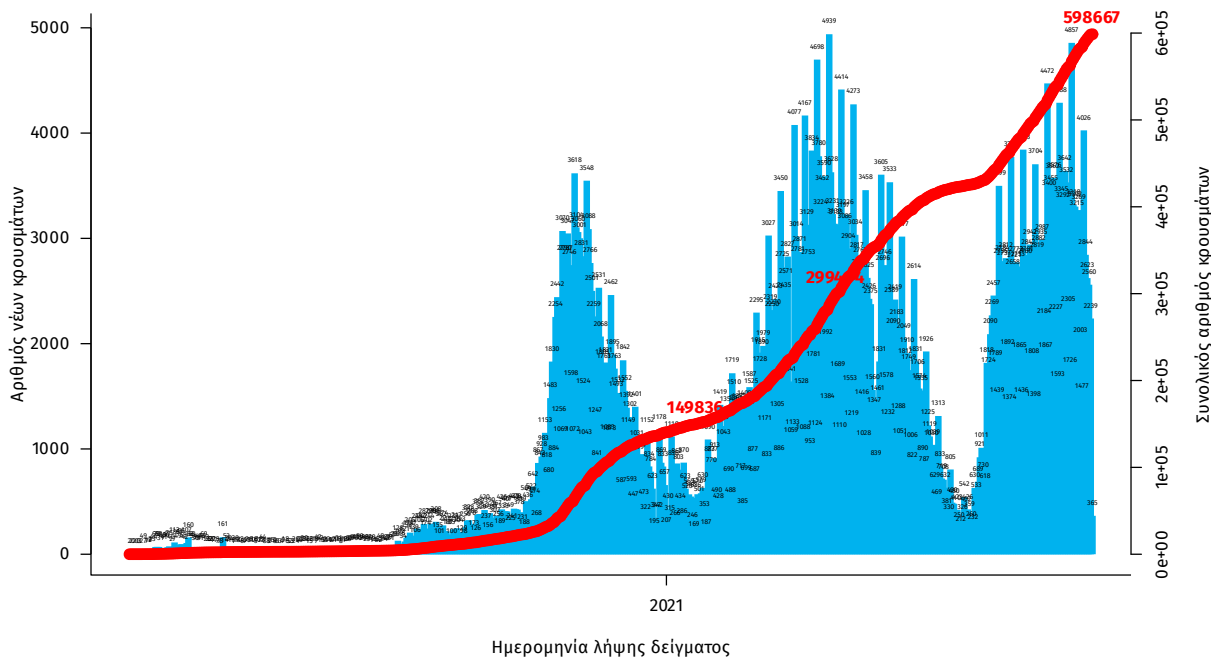

Σημ.: οι στήλες στο Διάγραμμα 1 εκφράζουν τον αριθμό νέων κρουσμάτων με βάση την ημερομηνία λήψης εργαστηριακού δείγματος, και όχι με βάση την ημερομηνία ανακοίνωσης των κρουσμάτων.

¹ Ο συνολικός αριθμός επιβεβαιωμένων κρουσμάτων έχει αναθεωρηθεί κατόπιν ελέγχου των δεδομένων.

Οι νέοι **θάνατοι** ασθενών με COVID-19 είναι **30**, ενώ από την έναρξη της επιδημίας έχουν καταγραφεί συνολικά **13.843 θάνατοι**. Το 95.3% είχε υποκείμενο νόσημα ή/και ηλικία 70 ετών και άνω.

Διάγραμμα 2: Αριθμός εργαστηριακά επιβεβαιωμένων θανάτων με COVID-19 στην Ελλάδα, 04 Σεπτεμβρίου 2021

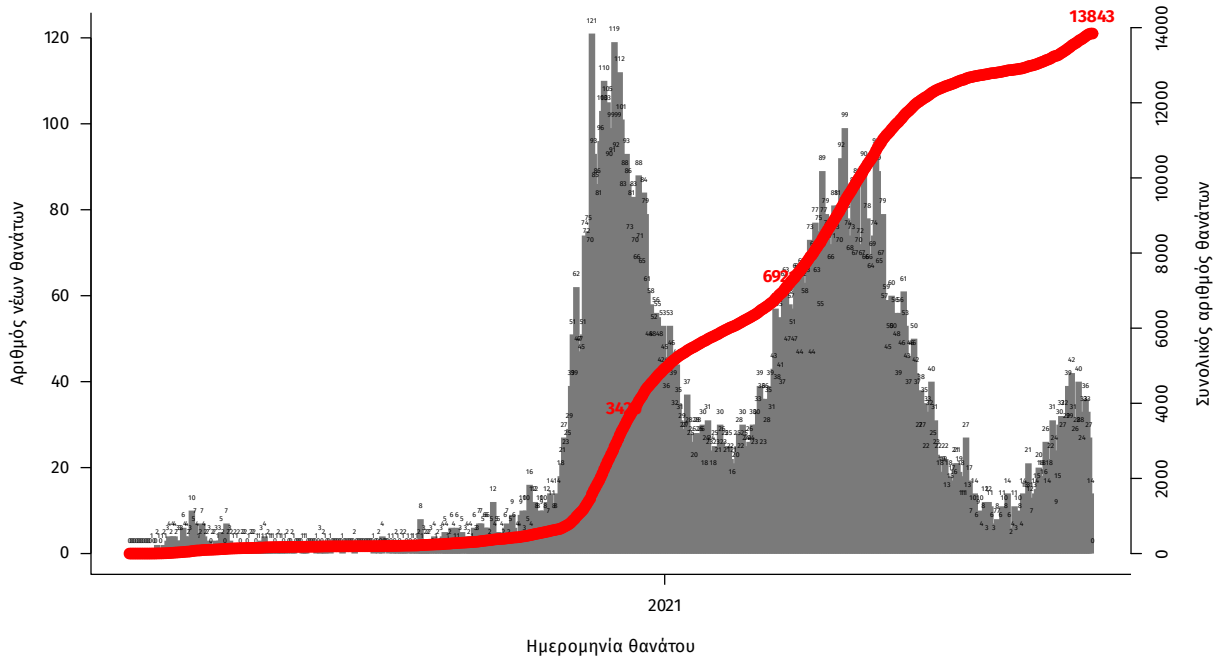

Σημ.: οι στήλες στο Διάγραμμα 2 εκφράζουν τον αριθμό νέων θανάτων με βάση την ημερομηνία θανάτου

Η διαχρονική εξέλιξη των συνολικών κρουσμάτων και συνολικού αριθμού των θανάτων ασθενών COVID-19 παρουσιάζεται στο ακόλουθο διάγραμμα.

Διάγραμμα 3: Διαχρονική εξέλιξη εργαστηριακά επιβεβαιωμένων κρουσμάτων και θανάτων

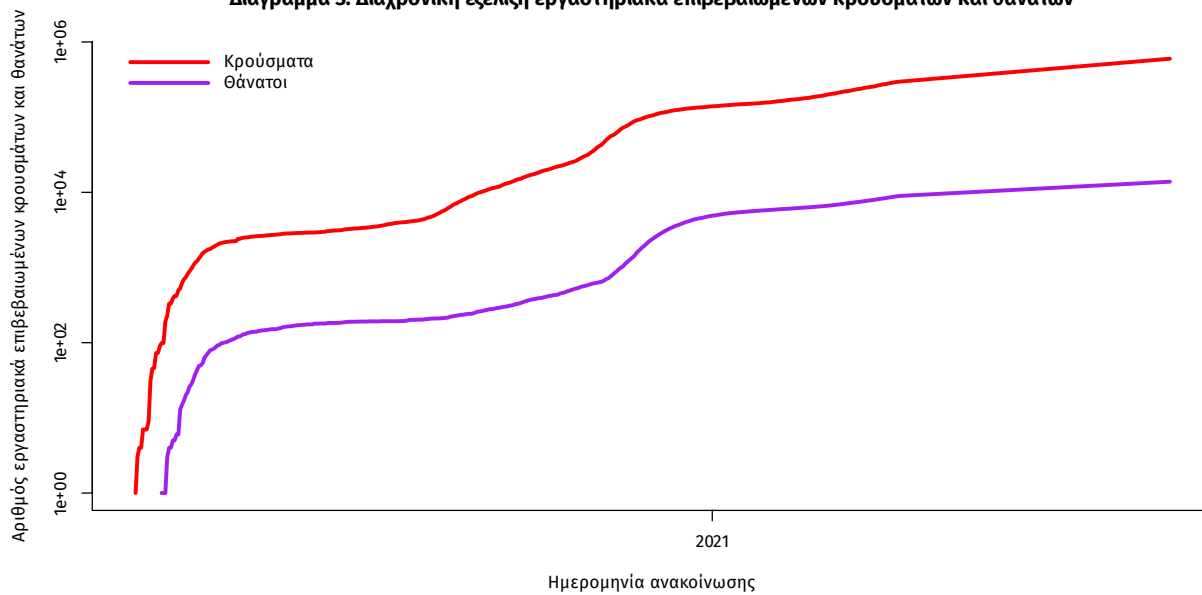

Σημ.: ευθεία γραμμή υποδηλώνει εκθετικό ρυθμό αύξησης της ασθένειας (σε λογαριθμική κλίμακα)

Ο αριθμός των ασθενών που νοσηλεύονται **διασωληνωμένοι** είναι **381** (60.1% άνδρες). Η **διάμεση ηλικία** τους είναι **64** έτη. Το 82.7% έχει υποκείμενο νόσημα ή/και ηλικία 70 ετών και άνω. Μεταξύ των ασθενών που νοσηλεύονται **διασωληνωμένοι**, **343 (90.03%)** είναι ανεμβολίαστοι ή μερικώς εμβολιασμένοι και **38 (9.97%)** είναι πλήρως εμβολιασμένοι. Από την αρχή της πανδημίας έχουν εξέλθει από τις ΜΕΘ **2.998** ασθενείς. Οι εισαγωγές² νέων ασθενών Covid-19 στα νοσοκομεία της επικράτειας είναι **201** (ημερησία μεταβολή **-18.29%**). Ο μέσος όρος εισαγωγών του επταημέρου είναι **240** ασθενείς. Η διάμεση ηλικία των κρουσμάτων είναι **39** έτη (εύρος 0.2 έως 106 έτη), ενώ η διάμεση ηλικία των θανόντων είναι **78** έτη (εύρος 0.2 έως 106 έτη).

Διάγραμμα 4: Ηλικιακή Κατανομή κρουσμάτων, νοσηλευόμενων στις ΜΕΘ και ασθενών που απεβίωσαν από την αρχή της πανδημίας

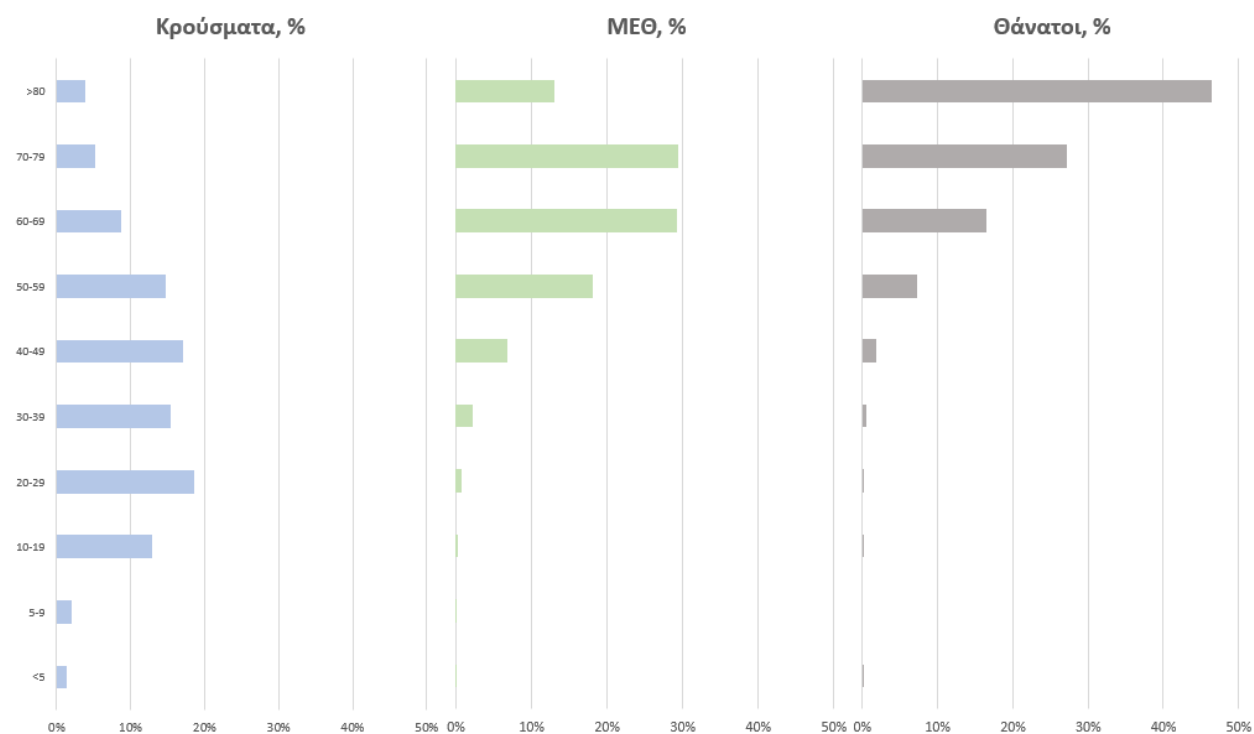

Ακολουθώς παρουσιάζεται η ηλικιακή κατανομή των (α) συνολικών κρουσμάτων, (β) των περιστατικών που κατέληξαν σε θάνατο και (γ) των ασθενών που νοσηλεύονται διασωληνωμένοι:

Πίνακας 1: Ηλικιακή κατανομή επιβεβαιωμένων κρουσμάτων COVID-19

	Σύνολο κρουσμάτων COVID-19*	Θάνατοι ασθενών με COVID-19	Νοσηλευόμενοι διασωληνωθέντες
Σύνολο			
0 – 17 ετών	72491 (12.2%)	3 (0.0%)	1 (0.3%)
18 – 39 ετών	227508 (38.3%)	98 (0.7%)	15 (3.9%)
40 – 64 ετών	217822 (36.7%)	2172 (15.7%)	177 (46.5%)
65 και άνω	76235 (12.8%)	11570 (83.6%)	188 (49.3%)
Άνδρες			
0 – 17 ετών	37442 (12.4%)	1 (0.0%)	1 (0.4%)
18 – 39 ετών	120893 (39.9%)	77 (1.0%)	8 (3.5%)
40 – 64 ετών	108552 (35.8%)	1461 (18.5%)	119 (51.5%)
65 και άνω	36015 (11.9%)	6370 (80.5%)	103 (44.6%)
Γυναίκες			
0 – 17 ετών	35048 (12.0%)	2 (0.0%)	0 (0.0%)
18 – 39 ετών	106608 (36.6%)	21 (0.4%)	7 (4.7%)
40 – 64 ετών	109256 (37.5%)	711 (12.0%)	58 (38.7%)
65 και άνω	40214 (13.8%)	5200 (87.6%)	85 (56.7%)

* Τα στοιχεία αφορούν τα κρούσματα εκείνα για τα οποία είναι γνωστή και επιβεβαιωμένη η ηλικία τους

²τα δεδομένα αφορούν τις εισαγωγές της προηγούμενης μέρας που έχουν δηλωθεί στο ΕΚΑΒ.

Κατανομή ανακωινωθέντων εγχώριων κρουσμάτων: Από το σύνολο των **2.286 νέων** κρουσμάτων του νέου ιού στη χώρα **22** είναι εισαγόμενα εκ των οποίων **13** εντοπίστηκαν κατόπιν ελέγχων στις πύλες εισόδου της χώρας . Η κατανομή των **2.264** νέων εγχώριων κρουσμάτων ανά Περιφερειακή Ενότητα παρουσιάζεται στον κατωτέρω πίνακα.³

Πίνακας 2: Ημερήσιος αριθμός και κρούσματα ανά 100.000 πληθυσμού επιβεβαιωμένων εγχώριων κρουσμάτων COVID-19 ανά περιφερειακή ενότητα στις 04 Σεπτεμβρίου 2021 ⁴

ΠΕΡΙΦΕΡΕΙΑΚΗ ΕΝΟΤΗΤΑ	ΚΡΟΥΣΜΑΤΑ	ΜΕΣΟΣ ΟΡΟΣ		ΠΕΡΙΦΕΡΕΙΑΚΗ ΕΝΟΤΗΤΑ	ΚΡΟΥΣΜΑΤΑ	ΜΕΣΟΣ ΟΡΟΣ	
		ΚΡΟΥΣΜΑΤΩΝ ΤΩΝ	ΚΡΟΥΣΜΑΤΑ ΑΝΑ 100000			ΚΡΟΥΣΜΑΤΩΝ ΤΩΝ	ΚΡΟΥΣΜΑΤΑ ΑΝΑ 100000
		ΤΕΛΕΥΤΑΙΩΝ 7 ΗΜΕΡΩΝ	ΠΛΗΘΥΣΜΟ			ΤΕΛΕΥΤΑΙΩΝ 7 ΗΜΕΡΩΝ	ΠΛΗΘΥΣΜΟ
ΑΙΤΩΛΟΑΚΑΡΝΑΝΙΑΣ	32	38,71	15,18	ΚΩ	11	9,71	31,98
ΑΝΑΤΟΛΙΚΗΣ ΑΤΤΙΚΗΣ	92	88,29	18,31	ΛΑΚΩΝΙΑΣ	5	14,71	5,61
ΑΡΓΟΛΙΔΑΣ	35	28,43	36,07	ΛΑΡΙΣΣΑΣ	78	62,43	27,43
ΑΡΚΑΔΙΑΣ	19	18,29	21,92	ΛΑΣΙΘΙΟΥ	14	18,43	18,57
ΑΡΤΑΣ	4	8,00	5,89	ΛΕΣΒΟΥ	16	23,86	18,51
ΑΧΑΪΑΣ	126	97,43	40,61	ΛΕΥΚΑΔΑΣ	10	10,00	42,21
ΒΟΙΩΤΙΑΣ	33	28,29	27,99	ΛΗΜΝΟΥ	5	3,43	28,97
ΒΟΡΕΙΟΥ ΤΟΜΕΑ ΑΘΗΝΩΝ	79	74,86	13,35	ΜΑΓΝΗΣΙΑΣ	15	20,00	7,89
ΓΡΕΒΕΝΩΝ	1	3,43	3,15	ΜΕΣΣΗΝΙΑΣ	61	59,29	38,14
ΔΡΑΜΑΣ	28	24,57	28,49	ΜΗΛΟΥ	2	2,86	20,14
ΔΥΤΙΚΗΣ ΑΤΤΙΚΗΣ	16	22,00	9,94	ΜΥΚΟΝΟΥ	22	19,43	217,09
ΔΥΤΙΚΟΥ ΤΟΜΕΑ ΑΘΗΝΩΝ	82	79,71	16,75	ΝΑΞΟΥ	9	11,71	43,19
ΕΒΡΟΥ	22	39,71	14,87	ΝΗΣΩΝ	10	15,14	13,4
ΕΥΒΟΙΑΣ	42	34,57	19,92	ΝΟΤΙΟΥ ΤΟΜΕΑ ΑΘΗΝΩΝ	75	59,00	14,16
ΕΥΡΥΤΑΝΙΑΣ	9	4,86	44,82	ΞΑΝΘΗΣ	27	22,29	24,28
ΖΑΚΥΝΘΟΥ	6	6,57	14,72	ΠΑΡΟΥ	3	4,71	20,1
ΗΛΕΙΑΣ	33	54,00	20,72	ΠΕΙΡΑΙΩΣ	59	70,57	13,14
ΗΜΑΘΙΑΣ	36	31,71	25,6	ΠΕΛΛΑΣ	30	26,00	21,48
ΗΡΑΚΛΕΙΟΥ	58	64,43	18,99	ΠΙΕΡΙΑΣ	50	39,71	39,46
ΘΑΣΟΥ	1	1,43	7,26	ΠΡΕΒΕΖΑΣ	13	13,00	22,61
ΘΕΣΠΡΩΤΙΑΣ	7	10,86	16,06	ΡΕΘΥΜΝΟΥ	16	21,43	18,69
ΘΕΣΣΑΛΟΝΙΚΗΣ	246	251,71	22,16	ΡΟΔΟΠΗΣ	12	15,29	10,71
ΘΗΡΑΣ	10	9,86	52,96	ΡΟΔΟΥ	42	49,57	35,05
ΙΚΑΡΙΑΣ	3	5,00	30,36	ΣΑΜΟΥ	4	8,71	12,13
ΙΩΑΝΝΙΝΩΝ	33	27,71	19,65	ΣΕΡΡΩΝ	14	20,00	7,94
ΚΑΒΑΛΑΣ	40	45,14	32,02	ΣΠΟΡΑΔΩΝ	11	6,14	79,72
ΚΑΛΥΜΝΟΥ	6	8,00	20,37	ΣΥΡΟΥ	1	1,86	4,65
ΚΑΡΔΙΤΣΑΣ	6	16,71	5,28	ΤΗΝΟΥ	1	1,14	11,58
ΚΑΣΤΟΡΙΑΣ	19	17,00	37,76	ΤΡΙΚΑΛΩΝ	19	22,00	14,49
ΚΕΑΣ - ΚΥΘΝΟΥ	2	1,29	51,14	ΦΘΙΩΤΙΔΑΣ	33	26,14	20,86
ΚΕΝΤΡΙΚΟΥ ΤΟΜΕΑ ΑΘΗΝΩΝ	170	131,43	16,51	ΦΛΩΡΙΝΑΣ	12	8,14	23,34
ΚΕΡΚΥΡΑΣ	49	39,43	46,95	ΦΩΚΙΔΑΣ	3	4,14	7,44
ΚΕΦΑΛΛΗΝΙΑΣ	8	4,14	22,35	ΧΑΛΚΙΔΙΚΗΣ	25	25,57	23,61
ΚΙΛΚΙΣ	20	19,14	24,87	ΧΑΝΙΩΝ	38	32,57	24,27
ΚΟΖΑΝΗΣ	41	42,57	27,3	ΧΙΟΥ	11	18,86	20,88
ΚΟΡΙΝΘΙΑΣ	22	33,57	15,16	ΥΠΟ ΔΙΕΡΕΥΝΗΣΗ	71		

³ Η παρούσα κατανομή δύναται να τροποποιηθεί ανάλογα τα διαθέσιμα επιδημιολογικά δεδομένα, αναγράφονται μόνο οι ΠΕ με καταγεγραμμένα κρούσματα
⁴ Ο υπολογισμός των κρουσμάτων ανά 100.000 πληθυσμού πραγματοποιείται με βάση τον μόνιμο πληθυσμό.

Δείγματα που έχουν ελεγχθεί: Από την 1η Ιανουαρίου 2020 μέχρι σήμερα, στα εργαστήρια που διενεργούν ελέγχους για τον νέο κορωνοϊό (SARS-CoV-2) και που δηλώνουν συστηματικά το σύνολο των δειγμάτων που ελέγχουν, έχουν συνολικά ελεγχθεί **6.295.744** κλινικά δείγματα ενώ από Μονάδες Υγείας και Κλιμάκια του ΕΟΔΥ που διενεργούν ελέγχους Rapid Ag έχουν ελεγχθεί **9.638.552** δείγματα. Ο μέσος όρος του επταημέρου είναι **89.850** δειγματοληπτικοί έλεγχοι.

Αυτοδιαγνωστικοί έλεγχοι (Self-tests): Έως 03 Σεπτεμβρίου 2021, έχουν καταγραφεί ηλεκτρονικά **33.044.003** δηλώσεις αποτελέσματος αυτοδιαγνωστικού ελέγχου, ενώ **1.148.894** άτομα προσήλθαν για επανέλεγχο.

Μαζικές Δειγματοληψίες ΕΟΔΥ: Στις 03 Σεπτεμβρίου 2021, πραγματοποιήθηκαν 152 δράσεις δειγματοληπτικών ελέγχων από τις Κινητές Ομάδες Υγείας (ΚΟΜΥ) του ΕΟΔΥ, στις οποίες διενεργήθηκαν 29.131 έλεγχοι Rapid Ag και ανευρέθηκαν 576 θετικά (1,98%).

Διάγραμμα 5: Ελεγχθέντα δείγματα COVID-19, 04 Σεπτεμβρίου 2021

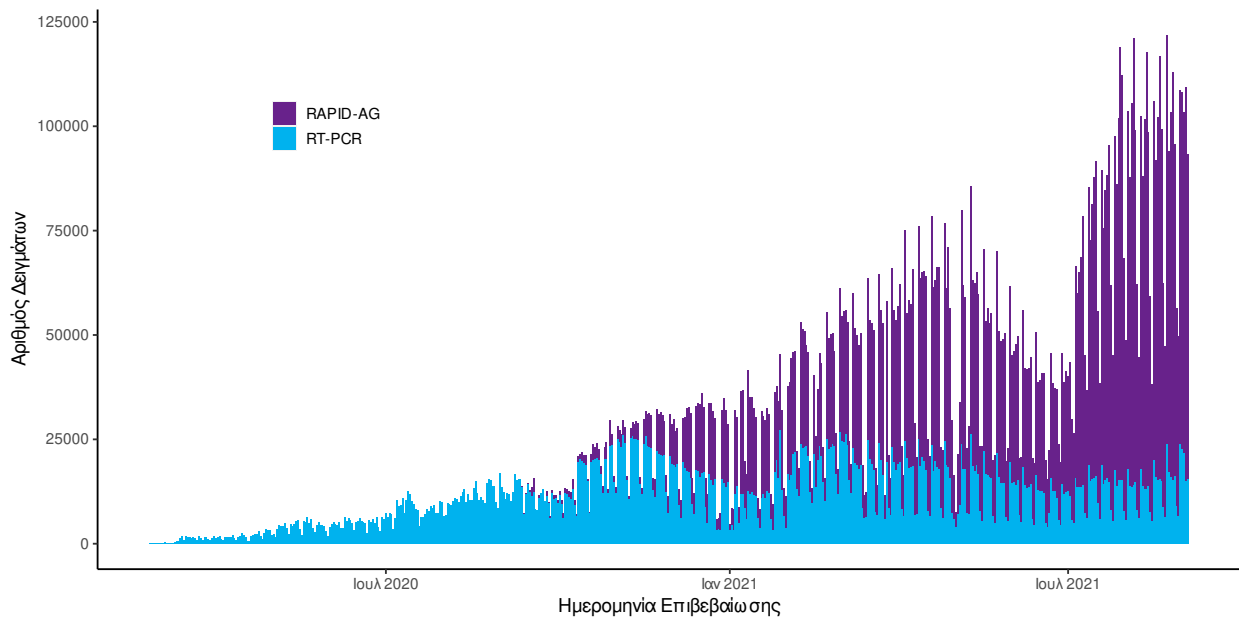

Διάγραμμα 6: Ελεγχθέντα δείγματα αυτοδιαγνωστικών ελέγχων COVID-19, 04 Σεπτεμβρίου 2021

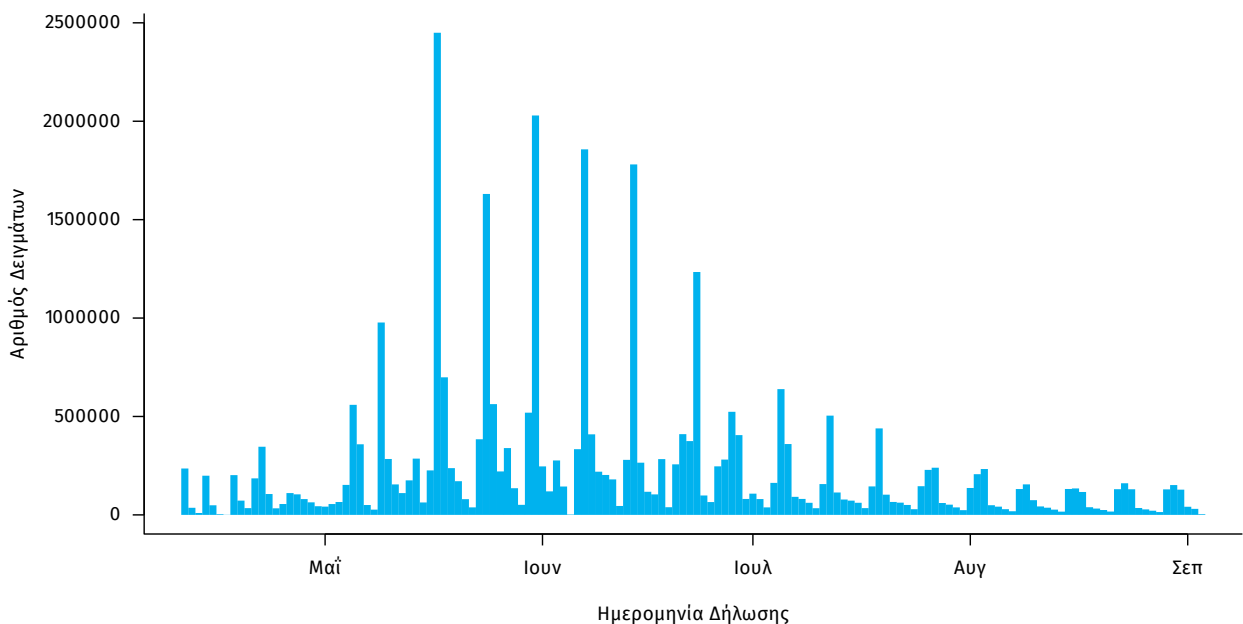

Γεωγραφική διασπορά: Ο χάρτης αποτυπώνει τη γεωγραφική κατανομή των συνολικών κρουσμάτων COVID-19 (από την αρχή της επιδημίας) ανά Περιφερειακή Ενότητα της χώρας, με βάση την δηλωθείσα διεύθυνση μόνιμης κατοικίας του ασθενούς, ή τη διεύθυνση προσωρινής διαμονής για τους τουρίστες και άλλους προσωρινά διαμένοντες στην Ελλάδα. Συμπεριλαμβάνονται τόσο κρούσματα με ιστορικό ταξιδιού (“εισαγόμενα”) όσο και κρούσματα με πιθανή εγχώρια μετάδοση.

Διάγραμμα 7: Χάρτης αθροιστικής επίπτωσης επιβεβαιωμένων κρουσμάτων COVID-19, 04 Σεπτεμβρίου 2021

Με βάση τον τόπο μόνιμης κατοικίας, ή προσωρινής διαμονής (για τους προσωρινά διαμένοντες)

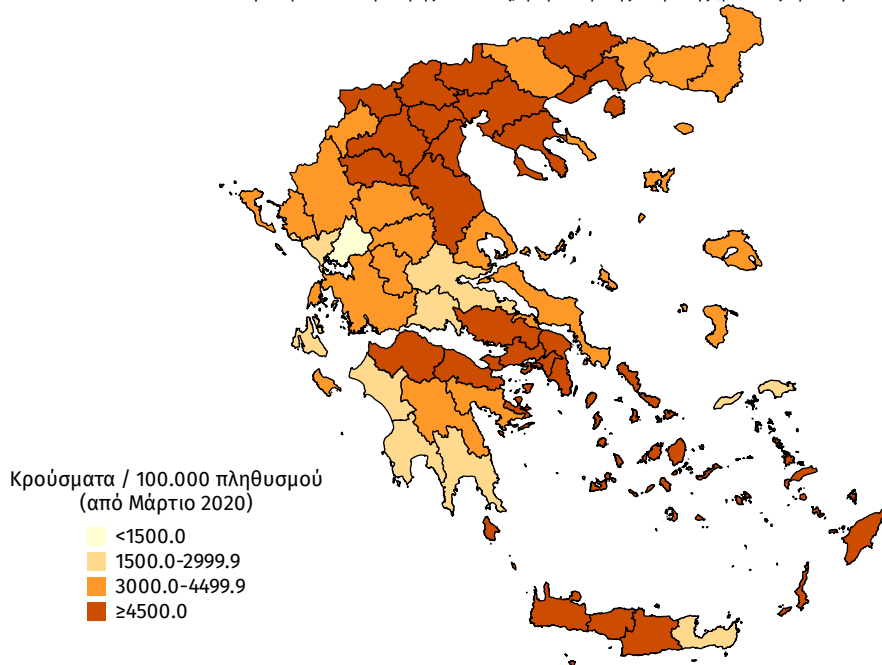

Διάγραμμα 8: Χάρτης επίπτωσης τελευταίων δεκατεσσάρων ημερών επιβεβαιωμένων κρουσμάτων COVID-19, 04 Σεπτεμβρίου 2021

Με βάση τον τόπο μόνιμης κατοικίας, ή προσωρινής διαμονής (για τους προσωρινά διαμένοντες)

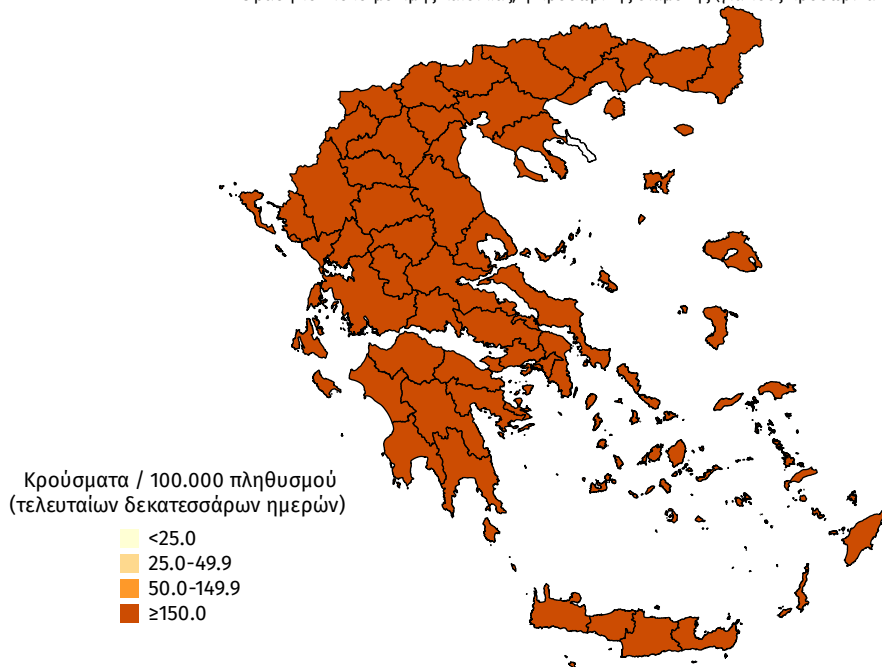

Παράρτημα 1: Επιδημικές καμπύλες κρουσμάτων COVID-19 με βάση την δηλωθείσα διεύθυνση μόνιμης κατοικίας του κρούσματος ή τη διεύθυνση προσωρινής διαμονής για τους τουρίστες και άλλους προσωρινά διαμένοντες στην Ελλάδα. Συμπεριλαμβάνονται τόσο κρούσματα με ιστορικό ταξιδιού όσο και κρούσματα με πιθανή εγχώρια μετάδοση.

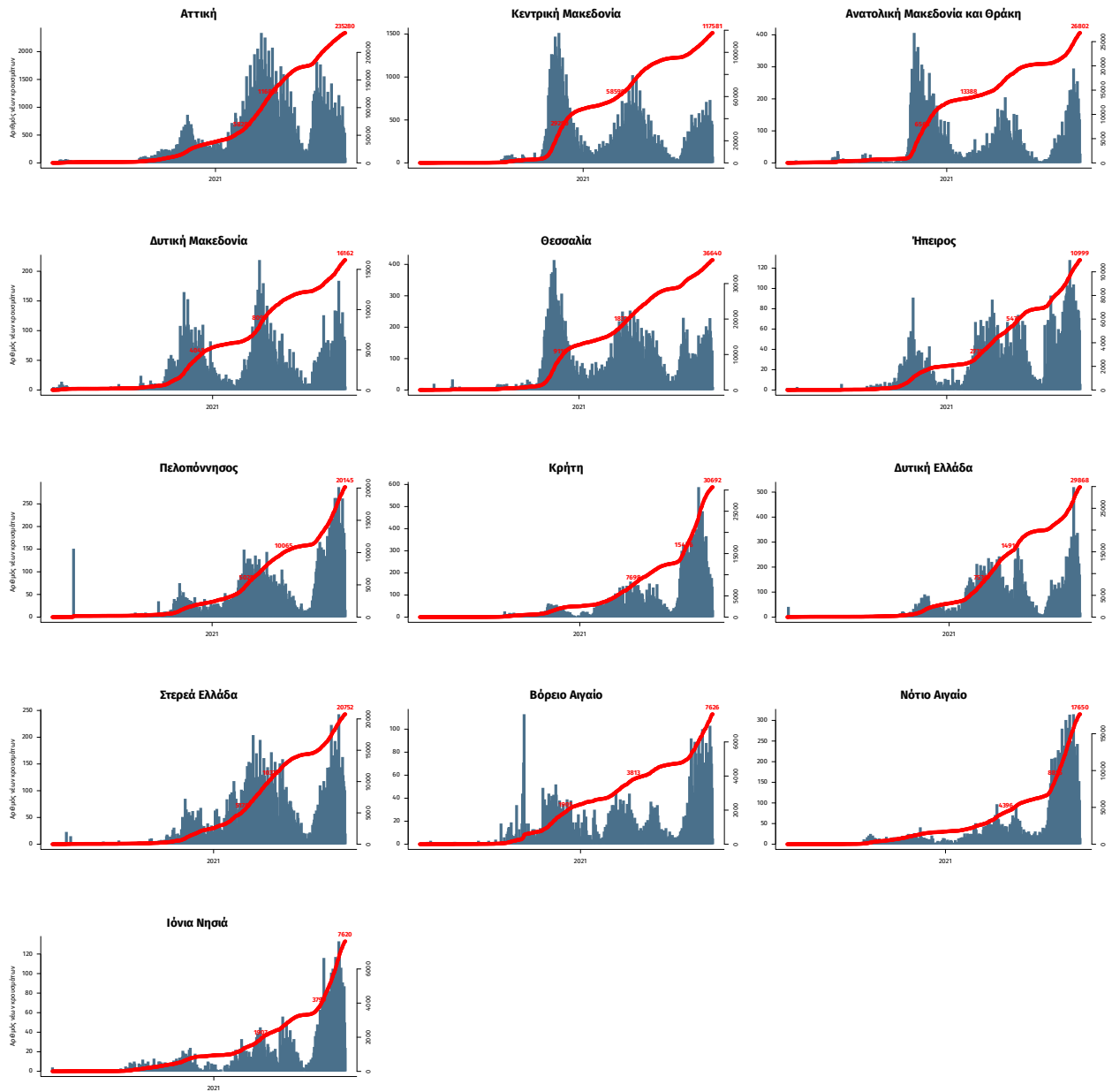

Σημ.: οι στήλες εκφράζουν τον αριθμό νέων κρουσμάτων με βάση την ημερομηνία λήψης εργαστηριακού δείγματος, και όχι με βάση την ημερομηνία ανακοίνωσης των κρουσμάτων.