



Ημερήσια έκθεση επιδημιολογικής επιτήρησης λοιμωξης από το νέο κορωνοϊό (COVID-19)

Δεδομένα έως 05 Σεπτεμβρίου 2021, ώρα 15:00

Εισαγωγή

Τα στοιχεία που παρουσιάζονται αφορούν περιστατικά από την επιδημιολογική επιτήρηση της νόσου από το νέο κορωνοϊό (COVID-19), με βάση τα δεδομένα που έχουν δηλωθεί στον ΕΟΔΥ και καταγραφεί μέχρι τις 05 Σεπτεμβρίου 2021 (ώρα 15:00).

Τα **νέα εργαστηριακά επιβεβαιωμένα κρούσματα** της νόσου που καταγράφηκαν τις τελευταίες 24 ώρες είναι **1.291**, εκ των οποίων **22** εντοπίστηκαν κατόπιν ελέγχων στις πύλες εισόδου της χώρας. Ο **συνολικός αριθμός** των κρουσμάτων ανέρχεται σε **599.951** (ημερήσια μεταβολή +0.2%), εκ των οποίων **51.0% άνδρες**.¹ Με βάση τα επιβεβαιωμένα κρούσματα των τελευταίων 7 ημερών, 155 θεωρούνται σχετιζόμενα με ταξίδι από το εξωτερικό και 1.591 είναι σχετιζόμενα με ήδη γνωστό κρούσμα.

Ημερήσια εξέλιξη της πανδημίας: Η ημερήσια κατανομή των επιβεβαιωμένων κρουσμάτων είναι η ακόλουθη (η γραμμή παριστάνει την συνολική, αθροιστική κατανομή των κρουσμάτων).

Διάγραμμα 1: Αριθμός εργαστηριακά επιβεβαιωμένων κρουσμάτων COVID-19 στην Ελλάδα, 05 Σεπτεμβρίου 2021

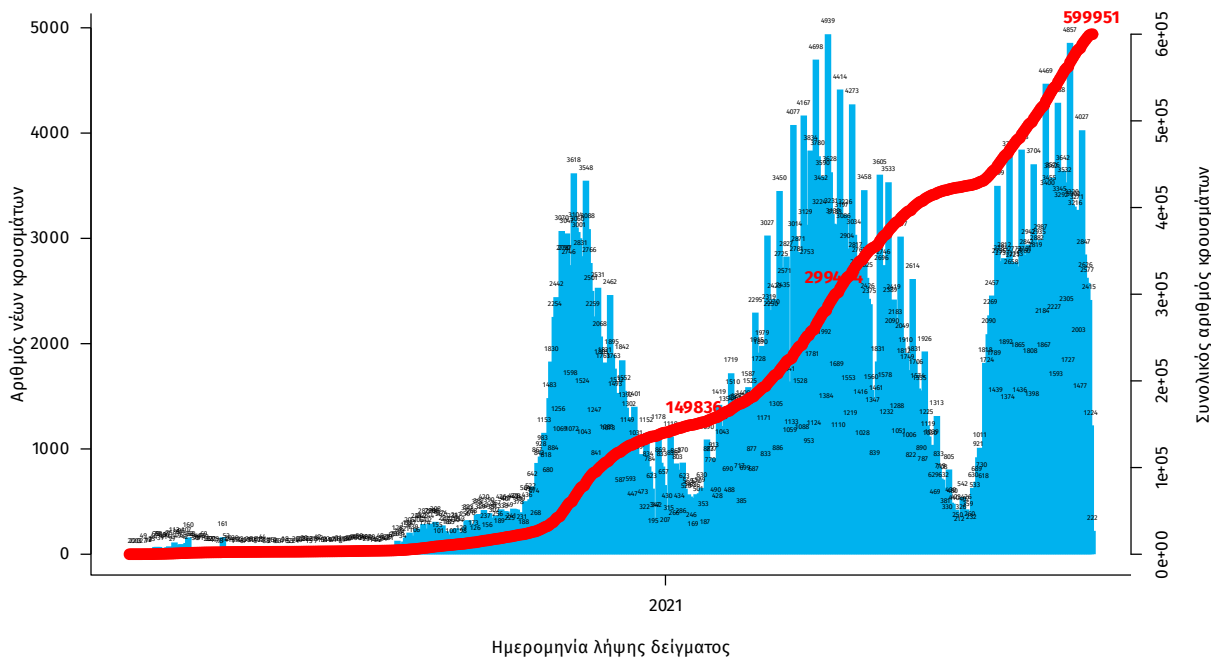

Σημ.: οι στήλες στο Διάγραμμα 1 εκφράζουν τον αριθμό νέων κρουσμάτων με βάση την ημερομηνία λήψης εργαστηριακού δείγματος, και όχι με βάση την ημερομηνία ανακοίνωσης των κρουσμάτων.

¹ Ο συνολικός αριθμός επιβεβαιωμένων κρουσμάτων έχει αναθεωρηθεί κατόπιν ελέγχου των δεδομένων.

Οι νέοι **θάνατοι** ασθενών με COVID-19 είναι **43**, ενώ από την έναρξη της επιδημίας έχουν καταγραφεί συνολικά **13.886 θάνατοι**. Το 95.3% είχε υποκείμενο νόσημα ή/και ηλικία 70 ετών και άνω.

Διάγραμμα 2: Αριθμός εργαστηριακά επιβεβαιωμένων θανάτων με COVID-19 στην Ελλάδα, 05 Σεπτεμβρίου 2021

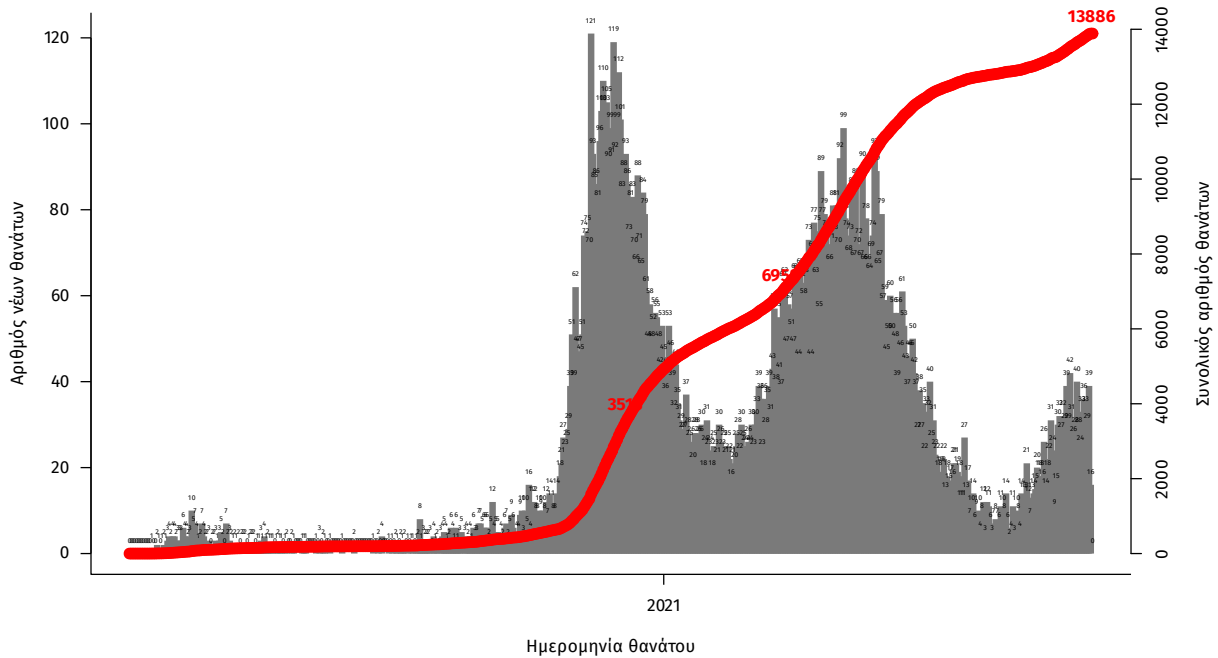

Σημ.: οι στήλες στο Διάγραμμα 2 εκφράζουν τον αριθμό νέων θανάτων με βάση την ημερομηνία θανάτου

Η διαχρονική εξέλιξη των συνολικών κρουσμάτων και συνολικού αριθμού των θανάτων ασθενών COVID-19 παρουσιάζεται στο ακόλουθο διάγραμμα.

Διάγραμμα 3: Διαχρονική εξέλιξη εργαστηριακά επιβεβαιωμένων κρουσμάτων και θανάτων

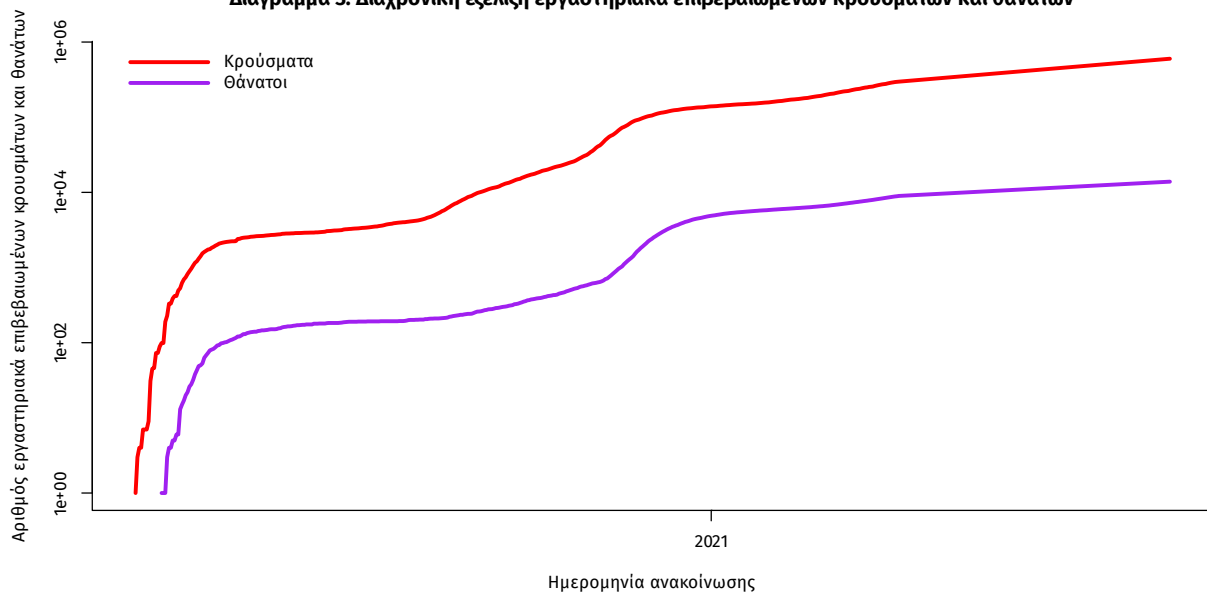

Σημ.: ευθεία γραμμή υποδηλώνει εκθετικό ρυθμό αύξησης της ασθένειας (σε λογαριθμική κλίμακα)

Ο αριθμός των ασθενών που νοσηλεύονται **διασωληνωμένοι** είναι **381** (60.4% άνδρες). Η **διάμεση ηλικία** τους είναι **64** έτη. Το 82.9% έχει υποκείμενο νόσημα ή/και ηλικία 70 ετών και άνω. Μεταξύ των ασθενών που νοσηλεύονται **διασωληνωμένοι**, **343 (90.03%)** είναι ανεμβολίαστοι ή μερικώς εμβολιασμένοι και **38 (9.97%)** είναι πλήρως εμβολιασμένοι. Από την αρχή της πανδημίας έχουν εξέλθει από τις ΜΕΘ **3.002** ασθενείς. Οι εισαγωγές² νέων ασθενών Covid-19 στα νοσοκομεία της επικράτειας είναι **270** (ημερήσια μεταβολή **+34.33%**). Ο μέσος όρος εισαγωγών του επταημέρου είναι **238** ασθενείς. Η διάμεση ηλικία των κρουσμάτων είναι **39** έτη (εύρος 0.2 έως 106 έτη), ενώ η διάμεση ηλικία των θανόντων είναι **78** έτη (εύρος 0.2 έως 106 έτη).

Διάγραμμα 4: Ηλικιακή Κατανομή κρουσμάτων, νοσηλευόμενων στις ΜΕΘ και ασθενών που απεβίωσαν από την αρχή της πανδημίας

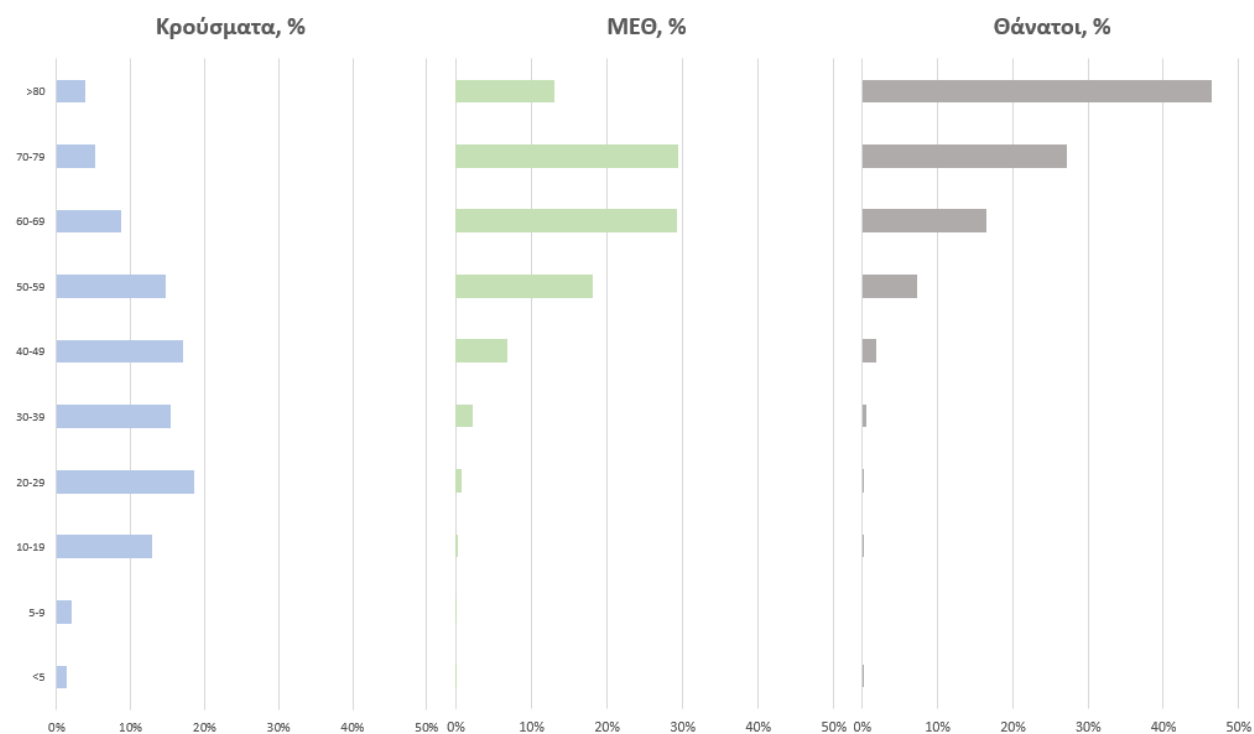

Ακολουθώς παρουσιάζεται η ηλικιακή κατανομή των (α) συνολικών κρουσμάτων, (β) των περιστατικών που κατέληξαν σε θάνατο και (γ) των ασθενών που νοσηλεύονται διασωληνωμένοι:

Πίνακας 1: Ηλικιακή κατανομή επιβεβαιωμένων κρουσμάτων COVID-19

	Σύνολο κρουσμάτων COVID-19*	Θάνατοι ασθενών με COVID-19	Νοσηλευόμενοι διασωληνωθέντες
Σύνολο			
0 – 17 ετών	72741 (12.2%)	3 (0.0%)	1 (0.3%)
18 – 39 ετών	227965 (38.3%)	99 (0.7%)	17 (4.5%)
40 – 64 ετών	218250 (36.7%)	2175 (15.7%)	177 (46.5%)
65 και άνω	76384 (12.8%)	11609 (83.6%)	186 (48.8%)
Άνδρες			
0 – 17 ετών	37570 (12.4%)	1 (0.0%)	1 (0.4%)
18 – 39 ετών	121112 (39.9%)	77 (1.0%)	10 (4.3%)
40 – 64 ετών	108746 (35.8%)	1464 (18.5%)	117 (50.4%)
65 και άνω	36077 (11.9%)	6388 (80.6%)	104 (44.8%)
Γυναίκες			
0 – 17 ετών	35170 (12.1%)	2 (0.0%)	0 (0.0%)
18 – 39 ετών	106846 (36.6%)	22 (0.4%)	7 (4.7%)
40 – 64 ετών	109490 (37.5%)	711 (11.9%)	60 (40.3%)
65 και άνω	40301 (13.8%)	5221 (87.7%)	82 (55.0%)

* Τα στοιχεία αφορούν τα κρούσματα εκείνα για τα οποία είναι γνωστή και επιβεβαιωμένη η ηλικία τους

²τα δεδομένα αφορούν τις εισαγωγές της προηγούμενης μέρας που έχουν δηλωθεί στο ΕΚΑΒ.

Κατανομή ανακωινωθέντων εγχώριων κρουσμάτων: Από το σύνολο των **1.291 νέων** κρουσμάτων του νέου ιού στη χώρα **25** είναι εισαγόμενα εκ των οποίων **22** εντοπίστηκαν κατόπιν ελέγχων στις πύλες εισόδου της χώρας . Η κατανομή των **1.266** νέων εγχώριων κρουσμάτων ανά Περιφερειακή Ενότητα παρουσιάζεται στον κατωτέρω πίνακα.³

Πίνακας 2: Ημερήσιος αριθμός και κρούσματα ανά 100.000 πληθυσμού επιβεβαιωμένων εγχώριων κρουσμάτων COVID-19 ανά περιφερειακή ενότητα στις 05 Σεπτεμβρίου 2021 ⁴

ΠΕΡΙΦΕΡΕΙΑΚΗ ΕΝΟΤΗΤΑ	ΚΡΟΥΣΜΑΤΑ	ΜΕΣΟΣ ΟΡΟΣ		ΠΕΡΙΦΕΡΕΙΑΚΗ ΕΝΟΤΗΤΑ	ΚΡΟΥΣΜΑΤΑ	ΜΕΣΟΣ ΟΡΟΣ	
		ΚΡΟΥΣΜΑΤΩΝ ΤΩΝ ΤΕΛΕΥΤΑΙΩΝ 7 ΗΜΕΡΩΝ	ΚΡΟΥΣΜΑΤΑ ΑΝΑ 100000 ΠΛΗΘΥΣΜΟ			ΚΡΟΥΣΜΑΤΩΝ ΤΩΝ ΤΕΛΕΥΤΑΙΩΝ 7 ΗΜΕΡΩΝ	ΚΡΟΥΣΜΑΤΑ ΑΝΑ 100000 ΠΛΗΘΥΣΜΟ
	23	38,86	10,91	ΚΟΡΙΝΘΙΑΣ	26	33,43	17,92
ΑΙΤΩΛΟΑΚΑΡΝΑΝΙΑΣ	41	86,43	8,16	ΚΩ	5	9,57	14,54
ΑΝΑΤΟΛΙΚΗΣ ΑΤΤΙΚΗΣ	24	30,00	24,73	ΛΑΚΩΝΙΑΣ	4	12,86	4,49
ΑΡΓΟΛΙΔΑΣ	9	17,29	10,38	ΛΑΡΙΣΣΑΣ	41	62,71	14,42
ΑΡΤΑΣ	8	8,43	11,79	ΛΑΣΙΘΙΟΥ	9	18,43	11,94
ΑΧΑΪΑΣ	50	92,43	16,11	ΛΕΣΒΟΥ	15	24,00	17,35
ΒΟΙΩΤΙΑΣ	21	29,00	17,81	ΛΕΥΚΑΔΑΣ	3	10,14	12,66
ΒΟΡΕΙΟΥ ΤΟΜΕΑ ΑΘΗΝΩΝ	34	74,57	5,75	ΛΗΜΝΟΥ	1	3,00	5,79
ΓΡΕΒΕΝΩΝ	4	3,86	12,6	ΜΑΓΝΗΣΙΑΣ	14	20,57	7,37
ΔΡΑΜΑΣ	11	24,00	11,19	ΜΕΣΣΗΝΙΑΣ	52	59,57	32,51
ΔΥΤΙΚΗΣ ΑΤΤΙΚΗΣ	8	22,00	4,97	ΜΥΚΟΝΟΥ	15	20,43	148,02
ΔΥΤΙΚΟΥ ΤΟΜΕΑ ΑΘΗΝΩΝ	30	77,00	6,13	ΝΑΞΟΥ	5	11,00	24
ΕΒΡΟΥ	17	39,43	11,49	ΝΗΣΩΝ	6	15,00	8,04
ΕΥΒΟΙΑΣ	18	33,71	8,54	ΝΟΤΙΟΥ ΤΟΜΕΑ ΑΘΗΝΩΝ	34	58,57	6,42
ΕΥΡΥΤΑΝΙΑΣ	2	5,00	9,96	ΞΑΝΘΗΣ	7	22,43	6,29
ΖΑΚΥΝΘΟΥ	7	6,43	17,17	ΠΑΡΟΥ	6	5,14	40,2
ΗΛΕΙΑΣ	15	49,14	9,42	ΠΕΙΡΑΙΩΣ	32	67,71	7,13
ΗΜΑΘΙΑΣ	17	32,00	12,09	ΠΕΛΛΑΣ	21	27,00	15,03
ΗΡΑΚΛΕΙΟΥ	37	63,43	12,11	ΠΙΕΡΙΑΣ	17	37,86	13,42
ΘΕΣΣΑΛΟΝΙΚΙΑΣ	6	9,43	13,77	ΠΡΕΒΕΖΑΣ	13	13,71	22,61
ΘΕΣΣΑΛΟΝΙΚΗΣ	115	248,57	10,36	ΡΕΘΥΜΝΟΥ	17	20,14	19,86
ΘΗΡΑΣ	6	10,00	31,77	ΡΟΔΟΠΗΣ	15	17,00	13,39
ΙΩΑΝΝΙΝΩΝ	23	28,29	13,7	ΡΟΔΟΥ	31	49,43	25,87
ΚΑΒΑΛΑΣ	23	42,71	18,41	ΣΑΜΟΥ	5	8,86	15,16
ΚΑΛΥΜΝΟΥ	1	7,86	3,4	ΣΕΡΡΩΝ	27	23,00	15,3
ΚΑΡΔΙΤΣΑΣ	14	18,00	12,33	ΣΠΟΡΑΔΩΝ	3	6,14	21,74
ΚΑΡΠΑΘΟΥ	1	1,29	13,68	ΤΡΙΚΑΛΩΝ	13	22,86	9,92
ΚΑΣΤΟΡΙΑΣ	13	17,86	25,83	ΦΘΙΩΤΙΔΑΣ	17	27,14	10,74
ΚΕΑΣ - ΚΥΘΝΟΥ	1	1,43	25,57	ΦΛΩΡΙΝΑΣ	3	8,00	5,83
ΚΕΝΤΡΙΚΟΥ ΤΟΜΕΑ ΑΘΗΝΩΝ	69	128,71	6,7	ΦΩΚΙΔΑΣ	1	4,00	2,48
ΚΕΡΚΥΡΑΣ	26	39,14	24,91	ΧΑΛΚΙΔΙΚΗΣ	17	24,14	16,05
ΚΕΦΑΛΛΗΝΙΑΣ	2	4,14	5,59	ΧΑΝΙΩΝ	22	32,00	14,05
ΚΙΛΚΙΣ	10	19,14	12,43	ΧΙΟΥ	6	19,29	11,39
ΚΟΖΑΝΗΣ	10	40,14	6,66	ΥΠΟ ΔΙΕΡΕΥΝΗΣΗ	67		

³ Η παρούσα κατανομή δύναται να τροποποιηθεί ανάλογα τα διαθέσιμα επιδημιολογικά δεδομένα, αναγράφονται μόνο οι ΠΕ με καταγεγραμμένα κρούσματα

⁴ Ο υπολογισμός των κρουσμάτων ανά 100.000 πληθυσμού πραγματοποιείται με βάση τον μόνιμο πληθυσμό.

Δείγματα που έχουν ελεγχθεί: Από την 1η Ιανουαρίου 2020 μέχρι σήμερα, στα εργαστήρια που διενεργούν ελέγχους για τον νέο κορωνοϊό (SARS-CoV-2) και που δηλώνουν συστηματικά το σύνολο των δειγμάτων που ελέγχουν, έχουν συνολικά ελεγχθεί **6.303.186** κλινικά δείγματα ενώ από Μονάδες Υγείας και Κλιμάκια του ΕΟΔΥ που διενεργούν ελέγχους Rapid Ag έχουν ελεγχθεί **9.684.305** δείγματα. Ο μέσος όρος του επταημέρου είναι **89.376** δειγματοληπτικοί έλεγχοι.

Αυτοδιαγνωστικοί έλεγχοι (Self-tests): Έως 04 Σεπτεμβρίου 2021, έχουν καταγραφεί ηλεκτρονικά **33.064.375** δηλώσεις αποτελέσματος αυτοδιαγνωστικού ελέγχου, ενώ **1.152.552** άτομα προσήλθαν για επανέλεγχο.

Μαζικές Δειγματοληψίες ΕΟΔΥ: Στις 04 Σεπτεμβρίου 2021, πραγματοποιήθηκαν 41 δράσεις δειγματοληπτικών ελέγχων από τις Κινητές Ομάδες Υγείας (ΚΟΜΥ) του ΕΟΔΥ, στις οποίες διενεργήθηκαν 11.280 έλεγχοι Rapid Ag και ανευρέθηκαν 235 θετικά (2,08%).

Διάγραμμα 5: Ελεγχθέντα δείγματα COVID-19, 05 Σεπτεμβρίου 2021

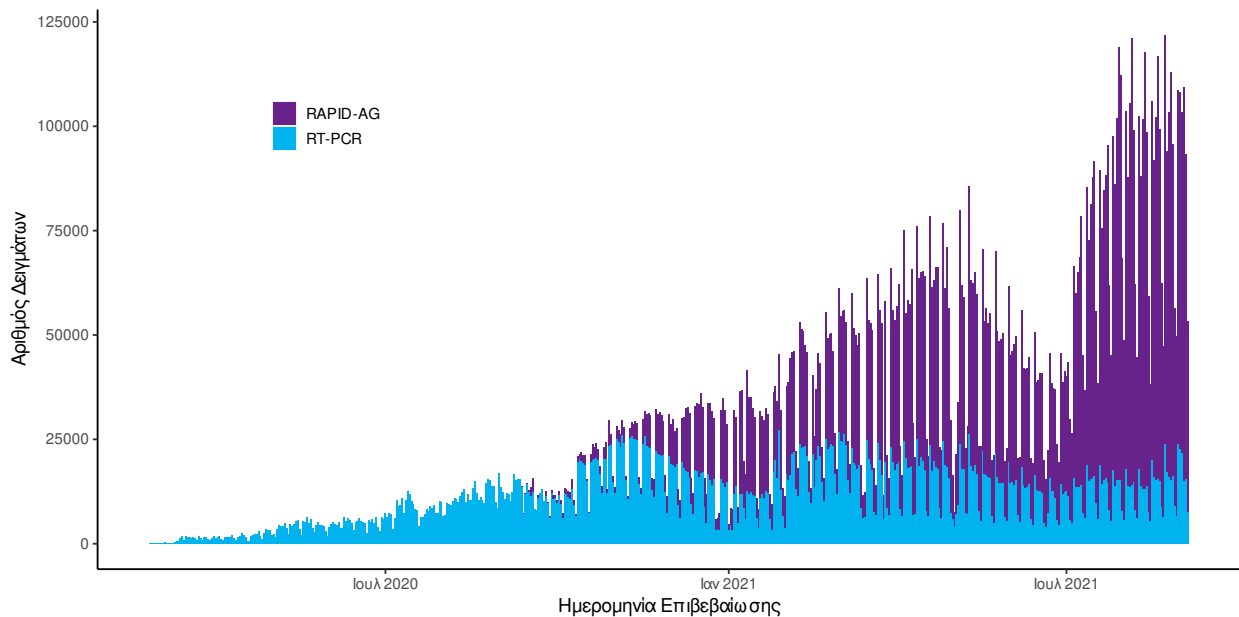

Διάγραμμα 6: Ελεγχθέντα δείγματα αυτοδιαγνωστικών ελέγχων COVID-19, 05 Σεπτεμβρίου 2021

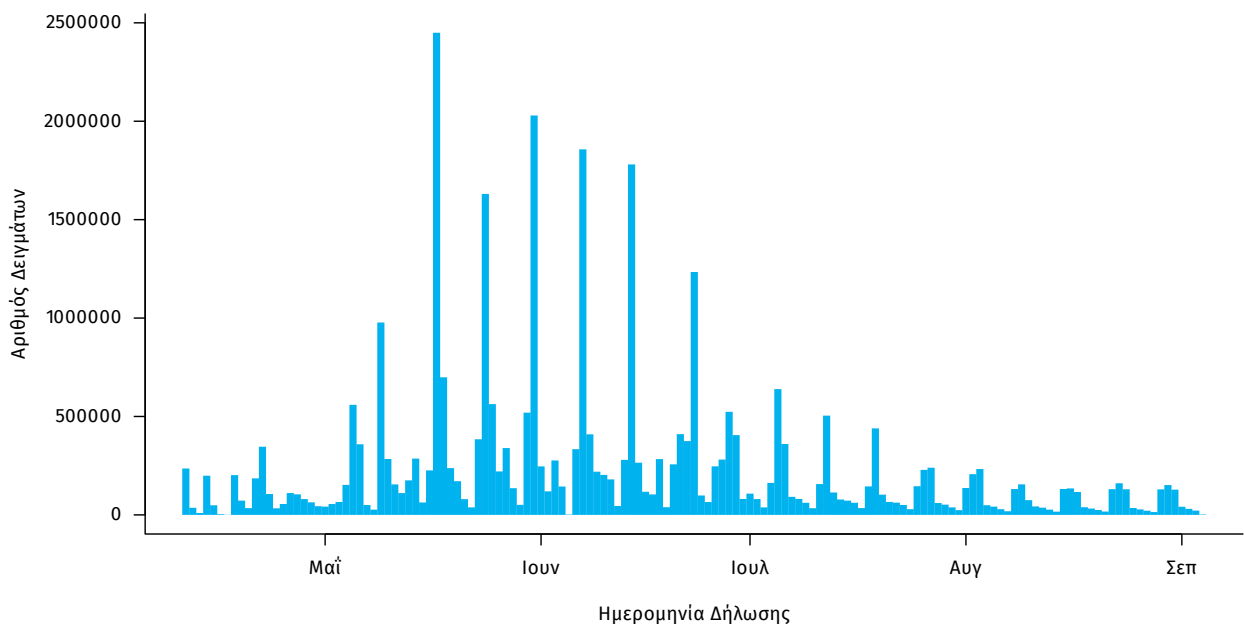

Γεωγραφική διασπορά: Ο χάρτης αποτυπώνει τη γεωγραφική κατανομή των συνολικών κρούσμάτων COVID-19 (από την αρχή της επιδημίας) ανά Περιφερειακή Ενότητα της χώρας, με βάση την δηλωθείσα διεύθυνση μόνιμης κατοικίας του ασθενούς, ή τη διεύθυνση προσωρινής διαμονής για τους τουρίστες και άλλους προσωρινά διαμένοντες στην Ελλάδα. Συμπεριλαμβάνονται τόσο κρούσματα με ιστορικό ταξιδιού (“εισαγόμενα”) όσο και κρούσματα με πιθανή εγχώρια μετάδοση.

Διάγραμμα 7: Χάρτης αθροιστικής επίπτωσης επιβεβαιωμένων κρούσμάτων COVID-19, 05 Σεπτεμβρίου 2021

Με βάση τον τόπο μόνιμης κατοικίας, ή προσωρινής διαμονής (για τους προσωρινά διαμένοντες)

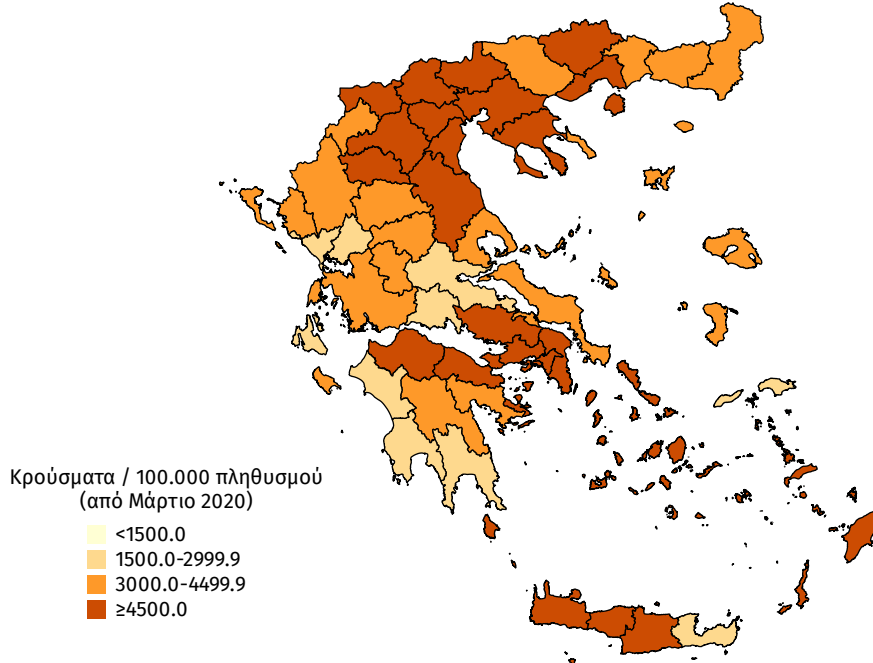

Διάγραμμα 8: Χάρτης επίπτωσης τελευταίων δεκατεσσάρων ημερών επιβεβαιωμένων κρούσμάτων COVID-19, 05 Σεπτεμβρίου 2021

Με βάση τον τόπο μόνιμης κατοικίας, ή προσωρινής διαμονής (για τους προσωρινά διαμένοντες)

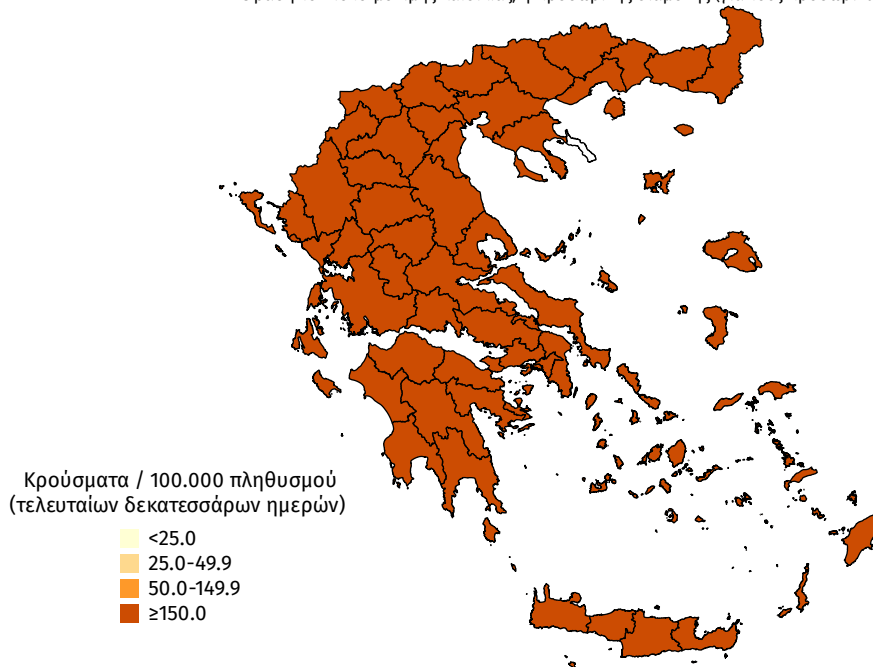

Παράρτημα 1: Επιδημικές καμπύλες κρουσμάτων COVID-19 με βάση την δηλωθείσα διεύθυνση μόνιμης κατοικίας του κρούσματος ή τη διεύθυνση προσωρινής διαμονής για τους τουρίστες και άλλους προσωρινά διαμένοντες στην Ελλάδα. Συμπεριλαμβάνονται τόσο κρούσματα με ιστορικό ταξιδιού όσο και κρούσματα με πιθανή εγχώρια μετάδοση.

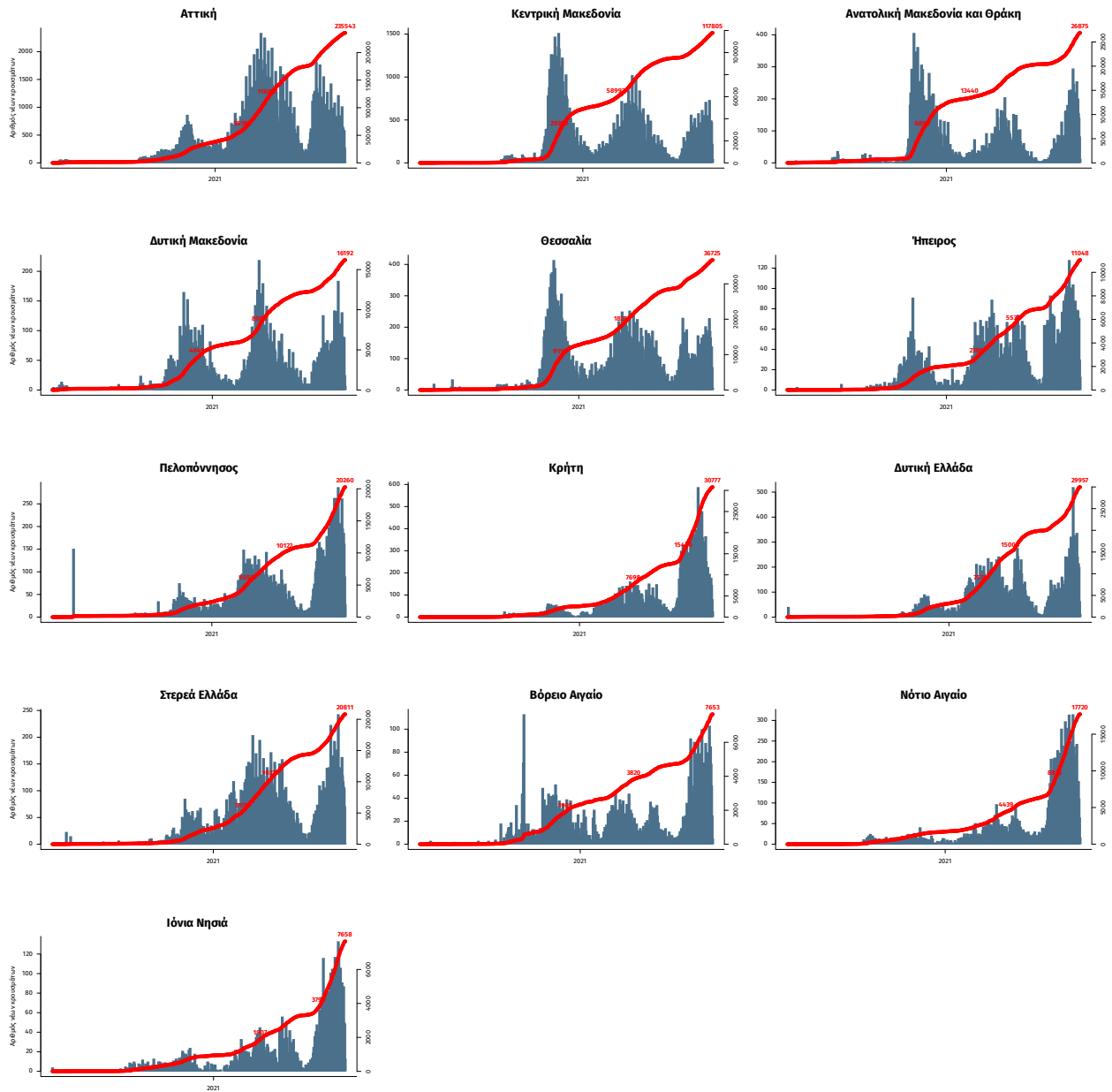

Σημ.: οι στήλες εκφράζουν τον αριθμό νέων κρουσμάτων με βάση την ημερομηνία λήψης εργαστηριακού δείγματος, και όχι με βάση την ημερομηνία ανακοίνωσης των κρουσμάτων.