



Ημερήσια έκθεση επιδημιολογικής επιτήρησης λοιμωξης από το νέο κορωνοϊό (COVID-19)

Δεδομένα έως 13 Σεπτεμβρίου 2021, ώρα 15:00

Εισαγωγή

Τα στοιχεία που παρουσιάζονται αφορούν περιστατικά από την επιδημιολογική επιτήρηση της νόσου από το νέο κορωνοϊό (COVID-19), με βάση τα δεδομένα που έχουν δηλωθεί στον ΕΟΔΥ και καταγραφεί μέχρι τις 13 Σεπτεμβρίου 2021 (ώρα 15:00).

Τα **νέα εργαστηριακά επιβεβαιωμένα κρούσματα** της νόσου που καταγράφηκαν τις τελευταίες 24 ώρες είναι **1.608**, εκ των οποίων **5** εντοπίστηκαν κατόπιν ελέγχων στις πύλες εισόδου της χώρας. Ο **συνολικός αριθμός** των κρουσμάτων ανέρχεται σε **616.765** (ημερήσια μεταβολή +0.3%), εκ των οποίων **51.0% άνδρες**. Με βάση τα επιβεβαιωμένα κρούσματα των τελευταίων 7 ημερών, 151 θεωρούνται σχετιζόμενα με ταξίδι από το εξωτερικό και 2.595 είναι σχετιζόμενα με ήδη γνωστό κρούσμα.

Ημερήσια εξέλιξη της πανδημίας: Η ημερήσια κατανομή των επιβεβαιωμένων κρουσμάτων είναι η ακόλουθη (η γραμμή παριστάνει την συνολική, αθροιστική κατανομή των κρουσμάτων).

Διάγραμμα 1: Αριθμός εργαστηριακά επιβεβαιωμένων κρουσμάτων COVID-19 στην Ελλάδα, 13 Σεπτεμβρίου 2021

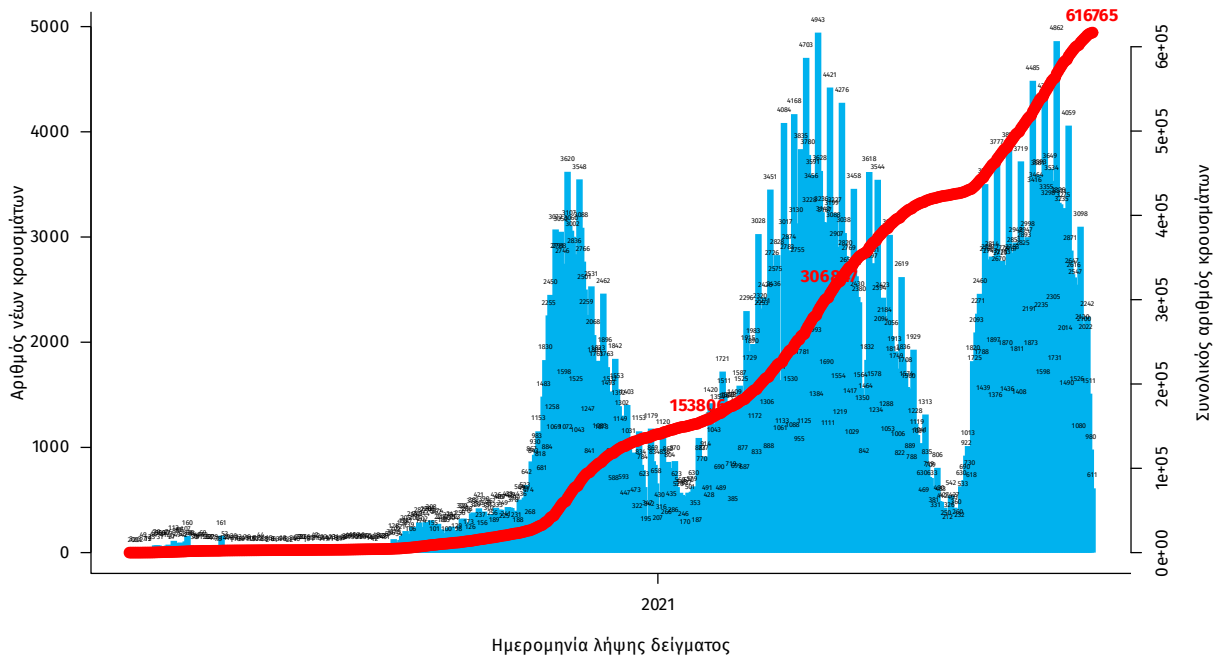

Σημ.: οι στήλες στο Διάγραμμα 1 εκφράζουν τον αριθμό νέων κρουσμάτων με βάση την ημερομηνία λήψης εργαστηριακού δείγματος, και όχι με βάση την ημερομηνία ανακοίνωσης των κρουσμάτων.

Οι νέοι **θάνατοι** ασθενών με COVID-19 είναι **51**, ενώ από την έναρξη της επιδημίας έχουν καταγραφεί συνολικά **14.223 θάνατοι**. ¹Το 95.4% είχε υποκείμενο νόσημα ή/και ηλικία 70 ετών και άνω.

Διάγραμμα 2: Αριθμός εργαστηριακά επιβεβαιωμένων θανάτων με COVID-19 στην Ελλάδα, 13 Σεπτεμβρίου 2021

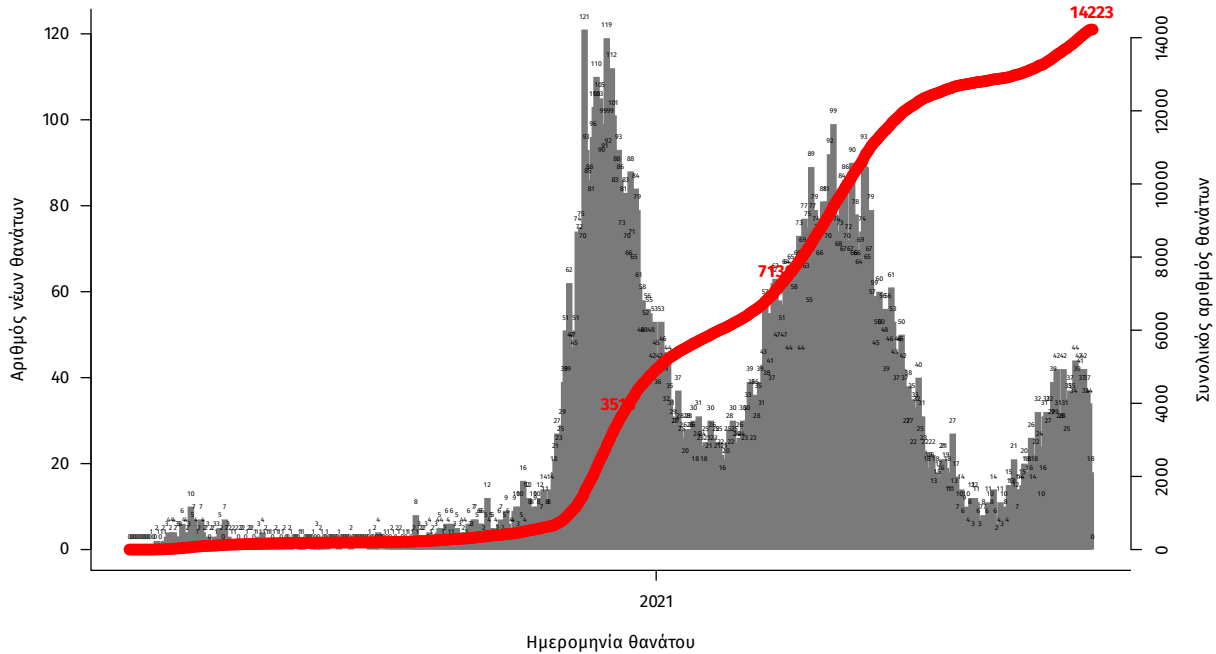

Σημ.: οι στήλες στο Διάγραμμα 2 εκφράζουν τον αριθμό νέων θανάτων με βάση την ημερομηνία θανάτου

Η διαχρονική εξέλιξη των συνολικών κρουσμάτων και συνολικού αριθμού των θανάτων ασθενών COVID-19 παρουσιάζεται στο ακόλουθο διάγραμμα.

Διάγραμμα 3: Διαχρονική εξέλιξη εργαστηριακά επιβεβαιωμένων κρουσμάτων και θανάτων

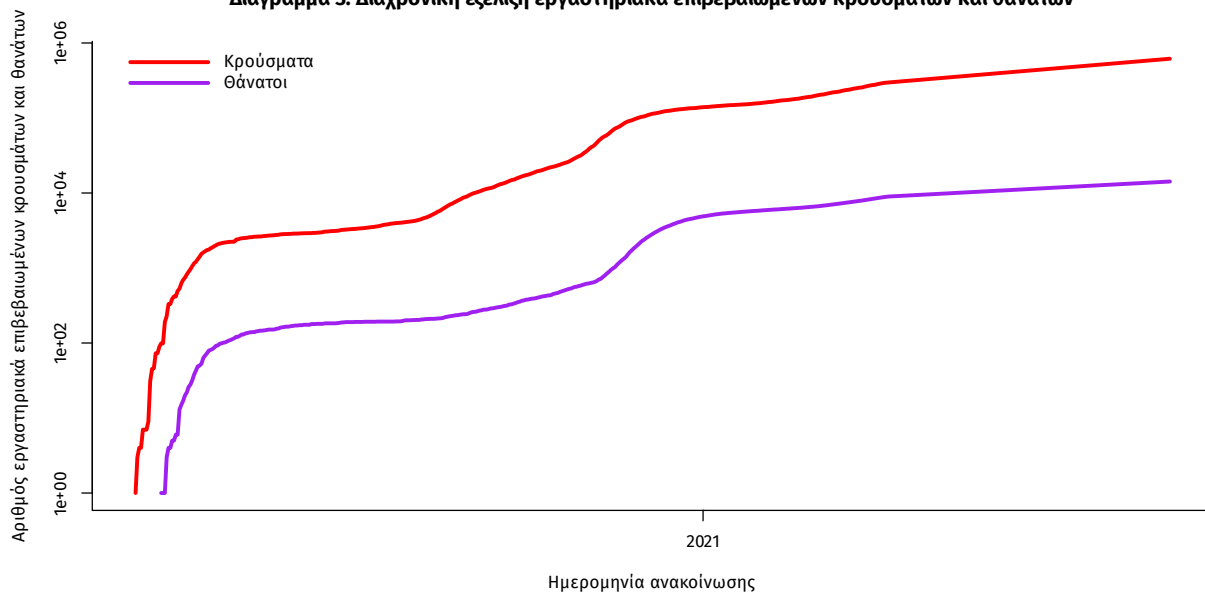

Σημ.: ευθεία γραμμή υποδηλώνει εκθετικό ρυθμό αύξησης της ασθένειας (σε λογαριθμική κλίμακα)

¹Πραγματοποιήθηκε ενσωμάτωση θανάτων που καταγράφηκαν με καθυστέρηση στο Εθνικό Μητρώο COVID19

Ο αριθμός των ασθενών που νοσηλεύονται **διασωληνωμένοι** είναι **379** (63.3% άνδρες). Η **διάμεση ηλικία** τους είναι **64** έτη. Το 81.3% έχει υποκείμενο νόσημα ή/και ηλικία 70 ετών και άνω. Μεταξύ των ασθενών που νοσηλεύονται **διασωληνωμένοι**, **342 (90.24%)** είναι ανεμβολίαστοι ή μερικώς εμβολιασμένοι και **37 (9.76%)** είναι πλήρως εμβολιασμένοι. Από την αρχή της πανδημίας έχουν εξέλθει από τις ΜΕΘ **3.046** ασθενείς. Οι εισαγωγές² νέων ασθενών Covid-19 στα νοσοκομεία της επικράτειας είναι **183** (ημερησια μεταβολή **-16.82%**). Ο μέσος όρος εισαγωγών του επταημέρου είναι **208** ασθενείς. Η διάμεση ηλικία των κρουσμάτων είναι **39** έτη (εύρος 0.2 έως 106 έτη), ενώ η διάμεση ηλικία των θανόντων είναι **78** έτη (εύρος 0.2 έως 106 έτη).

Διάγραμμα 4: Ηλικιακή Κατανομή κρουσμάτων, νοσηλευόμενων στις ΜΕΘ και ασθενών που απεβίωσαν από την αρχή της πανδημίας

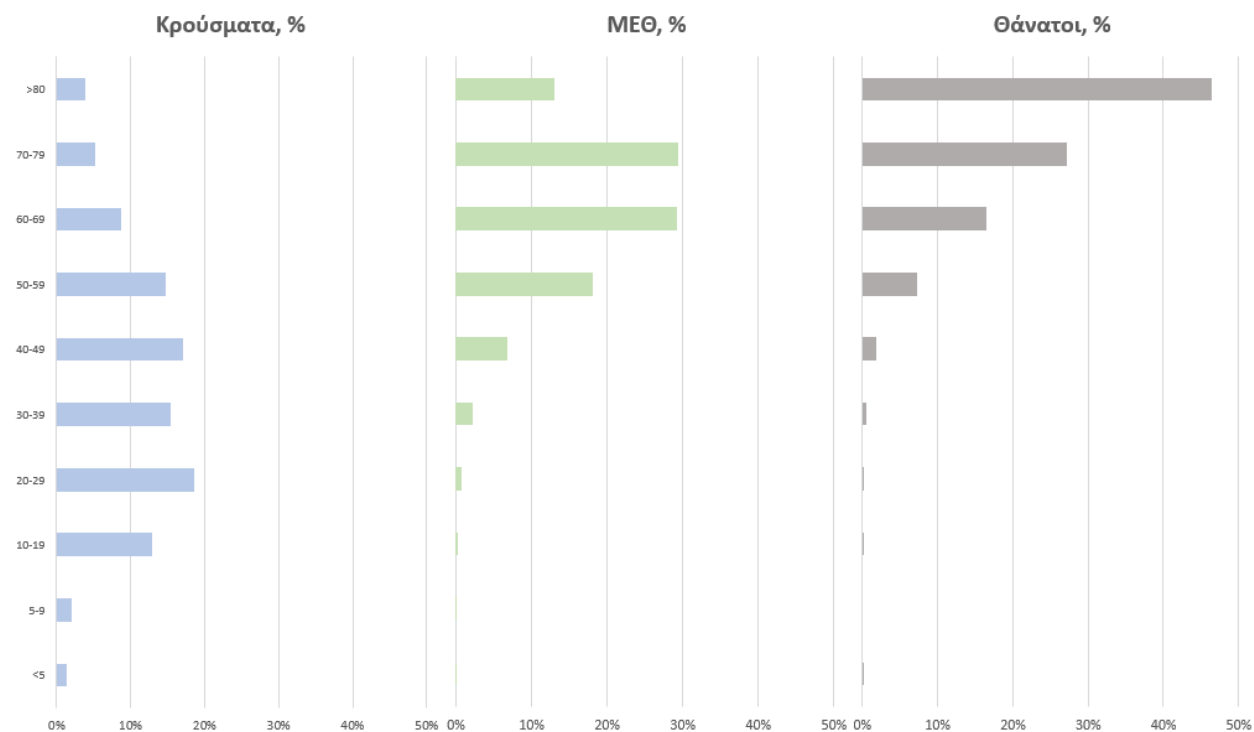

Ακολουθώς παρουσιάζεται η ηλικιακή κατανομή των (α) συνολικών κρουσμάτων, (β) των περιστατικών που κατέληξαν σε θάνατο και (γ) των ασθενών που νοσηλεύονται διασωληνωμένοι:

Πίνακας 1: Ηλικιακή κατανομή επιβεβαιωμένων κρουσμάτων COVID-19

	Σύνολο κρουσμάτων COVID-19*	Θάνατοι ασθενών με COVID-19	Νοσηλευόμενοι διασωληνωθέντες
Σύνολο			
0 – 17 ετών	76277 (12.5%)	3 (0.0%)	1 (0.3%)
18 – 39 ετών	233873 (38.2%)	102 (0.7%)	16 (4.2%)
40 – 64 ετών	223891 (36.6%)	2226 (15.7%)	174 (45.9%)
65 και άνω	78111 (12.8%)	11892 (83.6%)	188 (49.6%)
Άνδρες			
0 – 17 ετών	39445 (12.6%)	1 (0.0%)	1 (0.4%)
18 – 39 ετών	124056 (39.8%)	78 (1.0%)	13 (5.4%)
40 – 64 ετών	111417 (35.7%)	1498 (18.5%)	125 (51.9%)
65 και άνω	36911 (11.8%)	6516 (80.5%)	102 (42.3%)
Γυναίκες			
0 – 17 ετών	36831 (12.3%)	2 (0.0%)	0 (0.0%)
18 – 39 ετών	109810 (36.6%)	24 (0.4%)	3 (2.2%)
40 – 64 ετών	112460 (37.4%)	728 (11.9%)	49 (35.5%)
65 και άνω	41194 (13.7%)	5376 (87.7%)	86 (62.3%)

* Τα στοιχεία αφορούν τα κρούσματα εκείνα για τα οποία είναι γνωστή και επιβεβαιωμένη η ηλικία τους

²τα δεδομένα αφορούν τις εισαγωγές της προηγούμενης μέρας που έχουν δηλωθεί στο ΕΚΑΒ.

Κατανομή ανακοινωθέντων εγχώριων κρουσμάτων: Από το σύνολο των **1.608 νέων** κρουσμάτων του νέου ιού στη χώρα **8** είναι εισαγόμενα εκ των οποίων **5** εντοπίστηκαν κατόπιν ελέγχων στις πύλες εισόδου της χώρας . Η κατανομή των **1.600** νέων εγχώριων κρουσμάτων ανά Περιφερειακή Ενότητα παρουσιάζεται στον κατωτέρω πίνακα.³

Πίνακας 2: Ημερήσιος αριθμός και κρούσματα ανά 100.000 πληθυσμού επιβεβαιωμένων εγχώριων κρουσμάτων COVID-19 ανά περιφερειακή ενότητα στις 13 Σεπτεμβρίου 2021 ⁴

ΠΕΡΙΦΕΡΕΙΑΚΗ ΕΝΟΤΗΤΑ	ΚΡΟΥΣΜΑΤΑ	ΜΕΣΟΣ ΟΡΟΣ ΚΡΟΥΣΜΑΤΩΝ ΤΩΝ ΤΕΛΕΥΤΑΙΩΝ 7 ΗΜΕΡΩΝ	ΚΡΟΥΣΜΑΤΑ ΑΝΑ 100000 ΠΛΗΘΥΣΜΟ	ΠΕΡΙΦΕΡΕΙΑΚΗ ΕΝΟΤΗΤΑ	ΚΡΟΥΣΜΑΤΑ	ΜΕΣΟΣ ΟΡΟΣ ΚΡΟΥΣΜΑΤΩΝ ΤΩΝ ΤΕΛΕΥΤΑΙΩΝ 7 ΗΜΕΡΩΝ	ΚΡΟΥΣΜΑΤΑ ΑΝΑ 100000 ΠΛΗΘΥΣΜΟ
ΑΙΤΩΛΟΑΚΑΡΝΑΝΙΑΣ	29	24,00	13,76	ΛΕΣΒΟΥ	4	6,43	4,63
ΑΝΑΤΟΛΙΚΗΣ ΑΤΤΙΚΗΣ	43	51,00	8,56	ΛΕΥΚΑΔΑΣ	13	7,29	54,87
ΑΡΓΟΛΙΔΑΣ	35	30,71	36,07	ΜΑΓΝΗΣΙΑΣ	13	17,86	6,84
ΑΡΚΑΔΙΑΣ	13	14,00	15	ΜΕΣΣΗΝΙΑΣ	42	30,14	26,26
ΑΪΔΑΣ	56	57,71	18,05	ΜΥΚΟΝΟΥ	5	9,43	49,34
ΒΟΙΩΤΙΑΣ	11	17,86	9,33	ΝΑΞΟΥ	10	5,00	47,99
ΒΟΡΕΙΟΥ ΤΟΜΕΑ ΑΘΗΝΩΝ	37	47,14	6,25	ΝΗΣΩΝ	4	6,29	5,36
ΓΡΕΒΕΝΩΝ	1	2,57	3,15	ΝΟΤΙΟΥ ΤΟΜΕΑ ΑΘΗΝΩΝ	45	44,14	8,49
ΔΡΑΜΑΣ	23	23,57	23,4	ΞΑΝΘΗΣ	19	21,00	17,08
ΔΥΤΙΚΗΣ ΑΤΤΙΚΗΣ	24	17,29	14,91	ΠΑΡΟΥ	7	4,29	46,9
ΔΥΤΙΚΟΥ ΤΟΜΕΑ ΑΘΗΝΩΝ	42	55,29	8,58	ΠΕΙΡΑΙΩΣ	29	45,14	6,46
ΕΒΡΟΥ	11	18,71	7,44	ΠΕΛΛΑΣ	39	37,71	27,92
ΕΥΒΟΙΑΣ	21	17,43	9,96	ΠΙΕΡΙΑΣ	46	35,00	36,31
ΕΥΡΥΤΑΝΙΑΣ	1	4,29	4,98	ΠΡΕΒΕΖΑΣ	6	5,43	10,44
ΖΑΚΥΝΘΟΥ	4	6,43	9,81	ΡΕΘΥΜΝΟΥ	9	11,14	10,51
ΗΛΕΙΑΣ	22	19,00	13,81	ΡΟΔΟΠΗΣ	15	16,86	13,39
ΗΜΑΘΙΑΣ	50	41,43	35,56	ΡΟΔΟΥ	45	33,29	37,55
ΗΡΑΚΛΕΙΟΥ	45	46,57	14,73	ΣΑΜΟΥ	1	3,29	3,03
ΘΕΣΠΡΩΤΙΑΣ	11	12,43	25,24	ΣΕΡΡΩΝ	12	19,43	6,8
ΘΕΣΣΑΛΟΝΙΚΗΣ	228	222,14	20,53	ΣΠΟΡΑΔΩΝ	7	2,29	50,73
ΘΗΡΑΣ	8	9,29	42,37	ΣΥΡΟΥ	3	3,57	13,95
ΙΩΑΝΝΙΝΩΝ	28	29,29	16,68	ΤΗΝΟΥ	2	1,86	23,16
ΚΑΒΑΛΑΣ	34	39,14	27,22	ΤΡΙΚΑΛΩΝ	24	18,57	18,31
ΚΑΛΥΜΝΟΥ	2	2,00	6,79	ΦΘΙΩΤΙΔΑΣ	6	14,71	3,79
ΚΑΡΔΙΤΣΑΣ	13	11,86	11,45	ΦΛΩΡΙΝΑΣ	4	6,43	7,78
ΚΑΡΠΑΘΟΥ	3	2,57	41,04	ΧΑΛΚΙΔΙΚΗΣ	22	23,57	20,77
ΚΑΣΤΟΡΙΑΣ	14	14,86	27,82	ΧΑΝΙΩΝ	19	23,86	12,13
ΚΕΑΣ - ΚΥΘΝΟΥ	1	0,57	25,57	ΧΙΟΥ	1	6,43	1,9
ΚΕΝΤΡΙΚΟΥ ΤΟΜΕΑ ΑΘΗΝΩΝ	84	90,29	8,16	ΥΠΟ ΔΙΕΡΕΥΝΗΣΗ	77		
ΚΕΡΚΥΡΑΣ	38	32,43	36,41				
ΚΕΦΑΛΛΗΝΙΑΣ	4	6,86	11,17				
ΚΙΛΙΚΙΑΣ	14	15,86	17,41				
ΚΟΖΑΝΗΣ	37	24,14	24,63				
ΚΟΡΙΝΘΙΑΣ	19	23,29	13,1				
ΚΩ	6	4,57	17,44				
ΛΑΚΩΝΙΑΣ	5	9,86	5,61				
ΛΑΡΙΣΑΣ	44	54,43	15,48				
ΛΑΣΙΘΙΟΥ	10	8,57	13,27				

³ Η παρούσα κατανομή δύναται να τροποποιηθεί ανάλογα τα διαθέσιμα επιδημιολογικά δεδομένα, αναγράφονται μόνο οι ΠΕ με καταγεγραμμένα κρούσματα
⁴ Ο υπολογισμός των κρουσμάτων ανά 100.000 πληθυσμού πραγματοποιείται με βάση τον μόνιμο πληθυσμό.

Δείγματα που έχουν ελεγχθεί: Από την 1η Ιανουαρίου 2020 μέχρι σήμερα, στα εργαστήρια που διενεργούν ελέγχους για τον νέο κορωνοϊό (SARS-CoV-2) και που δηλώνουν συστηματικά το σύνολο των δειγμάτων που ελέγχουν, έχουν συνολικά ελεγχθεί **6.403.105** κλινικά δείγματα ενώ από Μονάδες Υγείας και Κλιμάκια του ΕΟΔΥ που διενεργούν ελέγχους Rapid Ag έχουν ελεγχθεί **10.317.461** δείγματα. Ο μέσος όρος του επταημέρου είναι **98.102** δειγματοληπτικοί έλεγχοι.

Αυτοδιαγνωστικοί έλεγχοι (Self-tests): Έως 12 Σεπτεμβρίου 2021, έχουν καταγραφεί ηλεκτρονικά **33.578.726** δηλώσεις αποτελέσματος αυτοδιαγνωστικού ελέγχου, ενώ **1.251.268** άτομα προσήλθαν για επανέλεγχο.

Μαζικές Δειγματοληψίες ΕΟΔΥ: Στις 12 Σεπτεμβρίου 2021, πραγματοποιήθηκαν 37 δράσεις δειγματοληπτικών ελέγχων από τις Κινητές Ομάδες Υγείας (ΚΟΜΥ) του ΕΟΔΥ, στις οποίες διενεργήθηκαν 18.765 έλεγχοι Rapid Ag και ανευρέθηκαν 259 θετικά (1,38%).

Διάγραμμα 5: Ελεγχθέντα δείγματα COVID-19, 13 Σεπτεμβρίου 2021

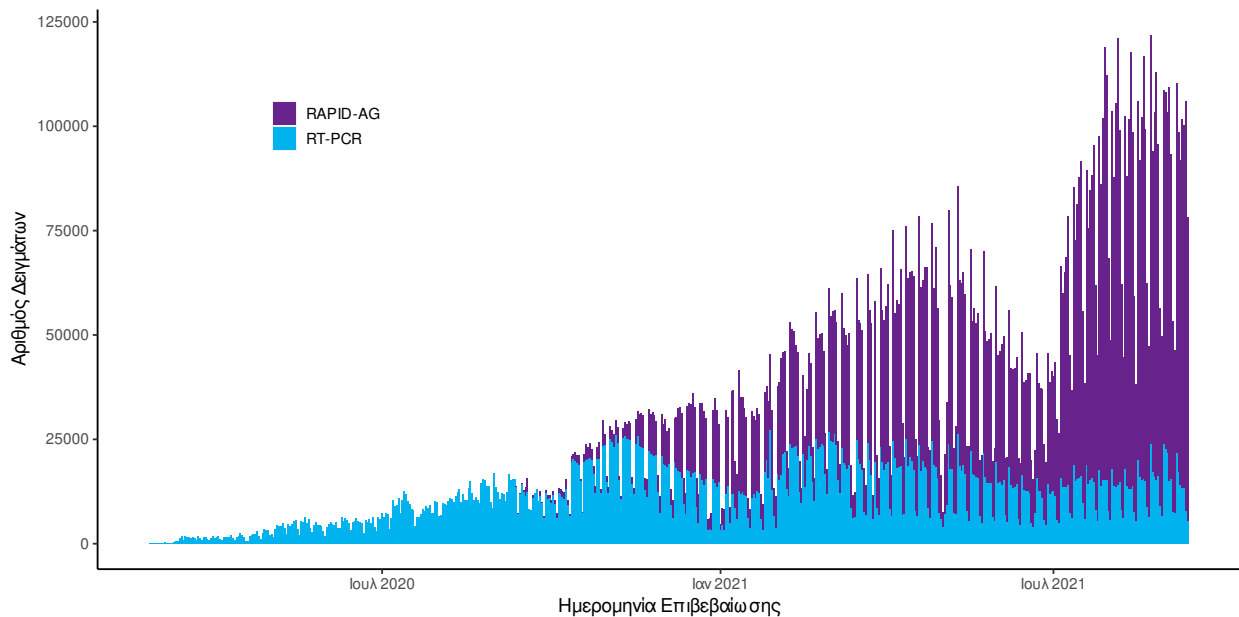

Διάγραμμα 6: Ελεγχθέντα δείγματα αυτοδιαγνωστικών ελέγχων COVID-19, 13 Σεπτεμβρίου 2021

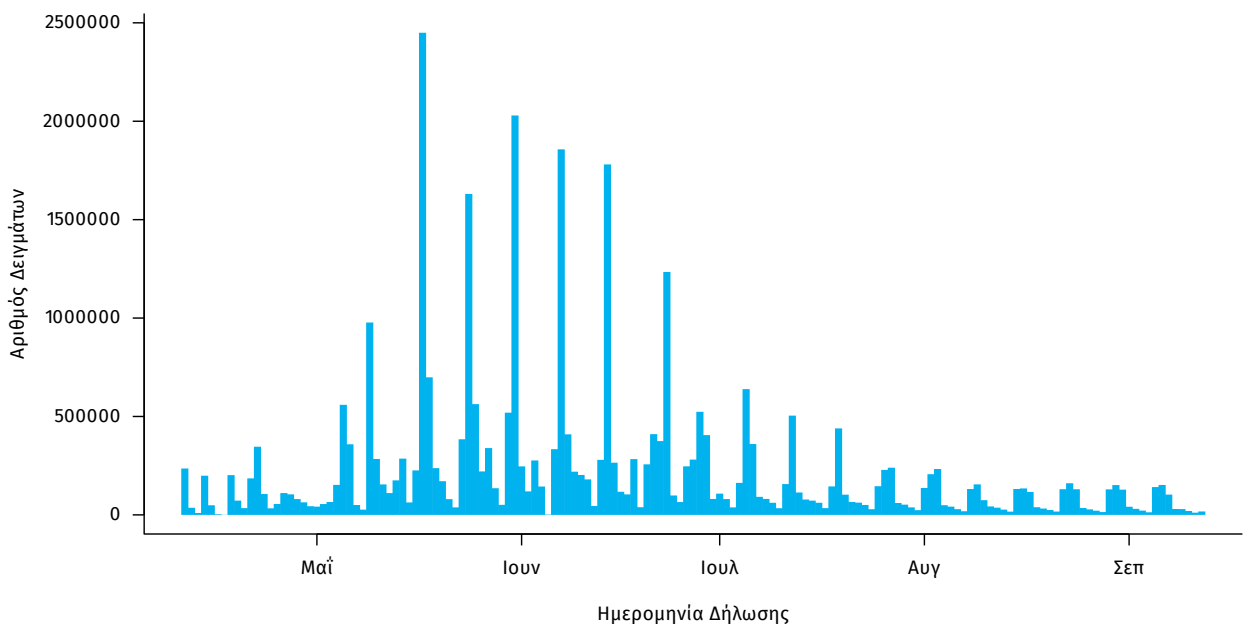

Γεωγραφική διασπορά: Ο χάρτης αποτυπώνει τη γεωγραφική κατανομή των συνολικών κρουσμάτων COVID-19 (από την αρχή της επιδημίας) ανά Περιφερειακή Ενότητα της χώρας, με βάση την δηλωθείσα διεύθυνση μόνιμης κατοικίας του ασθενούς, ή τη διεύθυνση προσωρινής διαμονής για τους τουρίστες και άλλους προσωρινά διαμένοντες στην Ελλάδα. Συμπεριλαμβάνονται τόσο κρούσματα με ιστορικό ταξιδιού (“εισαγόμενα”) όσο και κρούσματα με πιθανή εγχώρια μετάδοση.

Διάγραμμα 7: Χάρτης αθροιστικής επίπτωσης επιβεβαιωμένων κρουσμάτων COVID-19, 13 Σεπτεμβρίου 2021

Με βάση τον τόπο μόνιμης κατοικίας, ή προσωρινής διαμονής (για τους προσωρινά διαμένοντες)

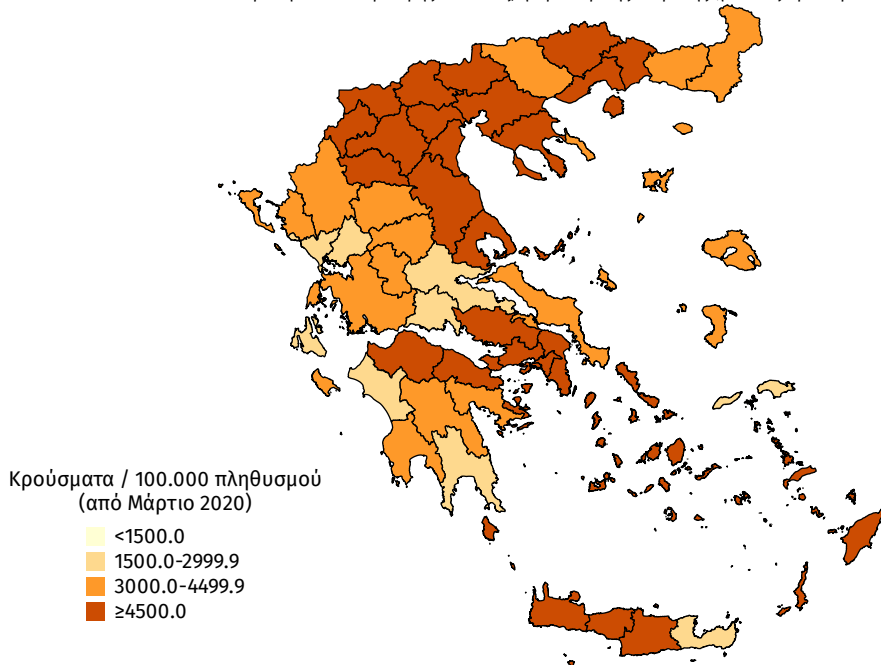

Διάγραμμα 8: Χάρτης επίπτωσης τελευταίων δεκατεσσάρων ημερών επιβεβαιωμένων κρουσμάτων COVID-19, 13 Σεπτεμβρίου 2021

Με βάση τον τόπο μόνιμης κατοικίας, ή προσωρινής διαμονής (για τους προσωρινά διαμένοντες)

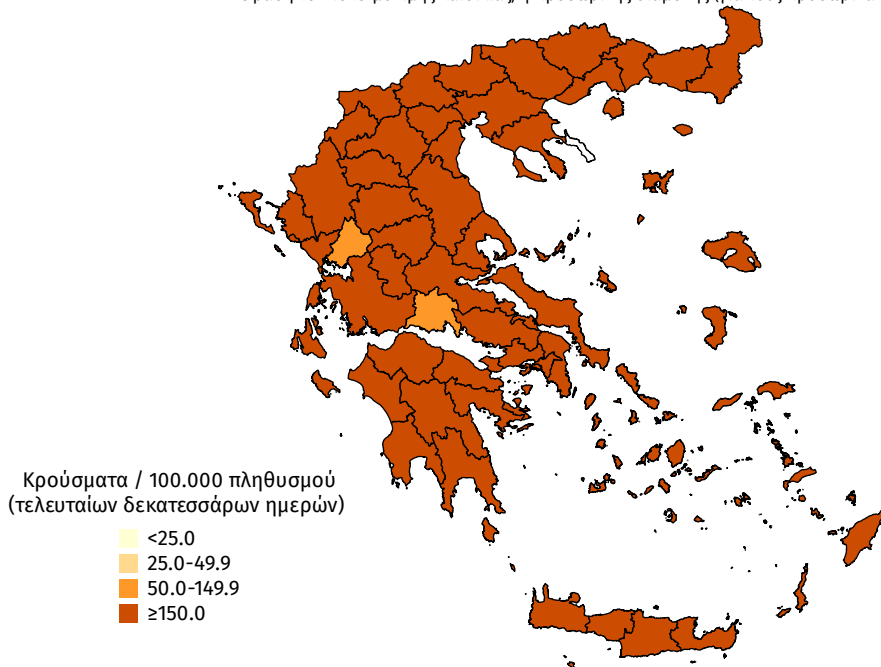

Παράρτημα 1: Επιδημικές καμπύλες κρουσμάτων COVID-19 με βάση την δηλωθείσα διεύθυνση μόνιμης κατοικίας του κρούσματος ή τη διεύθυνση προσωρινής διαμονής για τους τουρίστες και άλλους προσωρινά διαμένοντες στην Ελλάδα. Συμπεριλαμβάνονται τόσο κρούσματα με ιστορικό ταξιδιού όσο και κρούσματα με πιθανή εγχώρια μετάδοση.

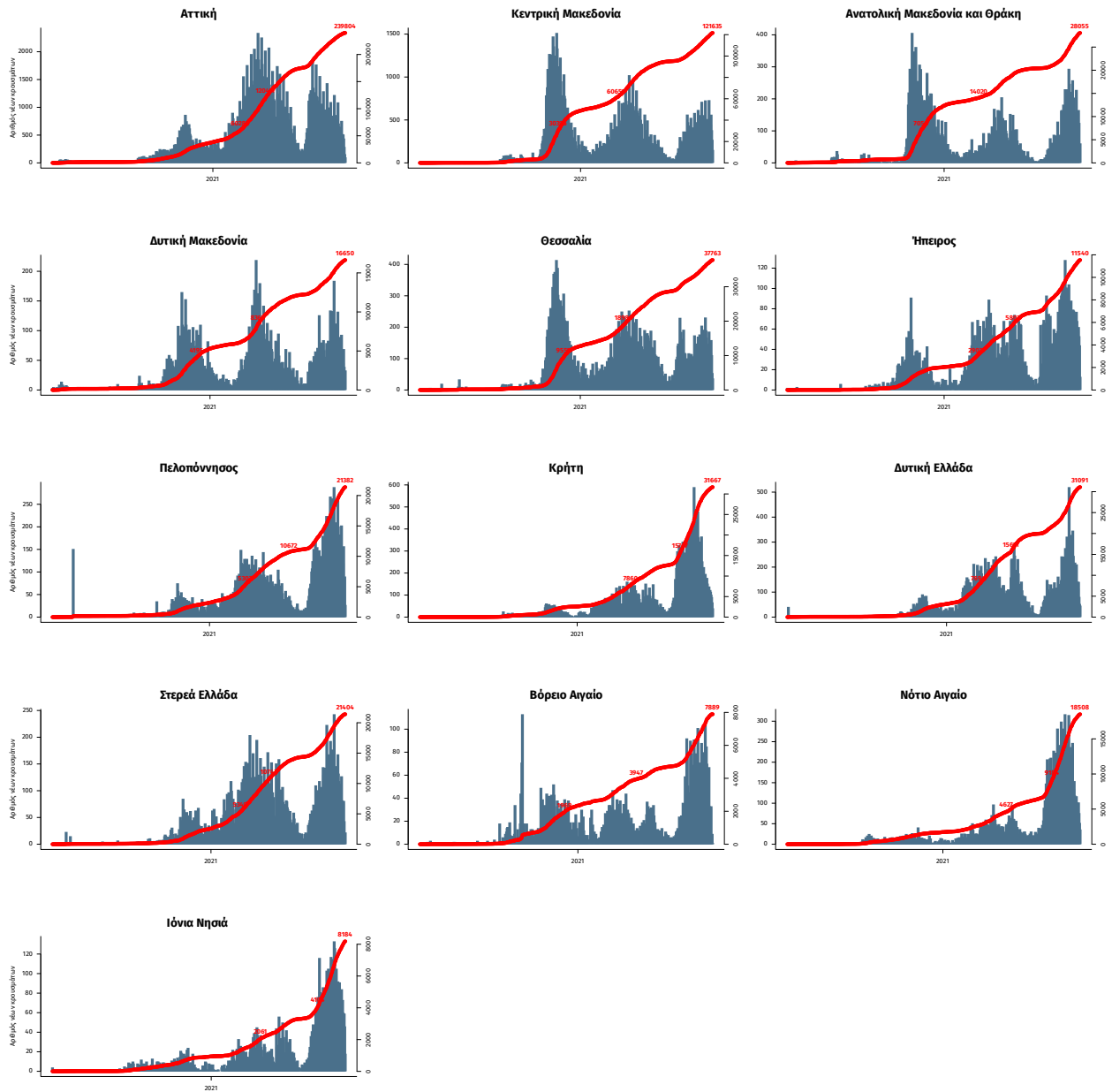

Σημ.: οι στήλες εκφράζουν τον αριθμό νέων κρουσμάτων με βάση την ημερομηνία λήψης εργαστηριακού δείγματος, και όχι με βάση την ημερομηνία ανακοίνωσης των κρουσμάτων.