



Ημερήσια έκθεση επιδημιολογικής επιτήρησης λοίμωξης από το νέο κορωνοϊό (COVID-19)

Δεδομένα έως 26 Σεπτεμβρίου 2021, ώρα 15:00

Εισαγωγή

Τα στοιχεία που παρουσιάζονται αφορούν περιστατικά από την επιδημιολογική επιτήρηση της νόσου από το νέο κορωνοϊό (COVID-19), με βάση τα δεδομένα που έχουν δηλωθεί στον ΕΟΔΥ και καταγραφεί μέχρι τις 26 Σεπτεμβρίου 2021 (ώρα 15:00).

Τα **νέα εργαστηριακά επιβεβαιωμένα κρούσματα** της νόσου που καταγράφηκαν τις τελευταίες 24 ώρες είναι **1.100**, εκ των οποίων **6** εντοπίστηκαν κατόπιν ελέγχων στις πύλες εισόδου της χώρας. Ο **συνολικός αριθμός** των κρουσμάτων ανέρχεται σε **645.969** (ημερήσια μεταβολή +0.2%), εκ των οποίων **50.9% άνδρες**. Με βάση τα επιβεβαιωμένα κρούσματα των τελευταίων 7 ημερών, 111 θεωρούνται σχετιζόμενα με ταξίδι από το εξωτερικό και 3.609 είναι σχετιζόμενα με ήδη γνωστό κρούσμα.

Ημερήσια εξέλιξη της πανδημίας: Η ημερήσια κατανομή των επιβεβαιωμένων κρουσμάτων είναι η ακόλουθη (η γραμμή παριστάνει την συνολική, αθροιστική κατανομή των κρουσμάτων).

Διάγραμμα 1: Αριθμός εργαστηριακά επιβεβαιωμένων κρουσμάτων COVID-19 στην Ελλάδα, 26 Σεπτεμβρίου 2021

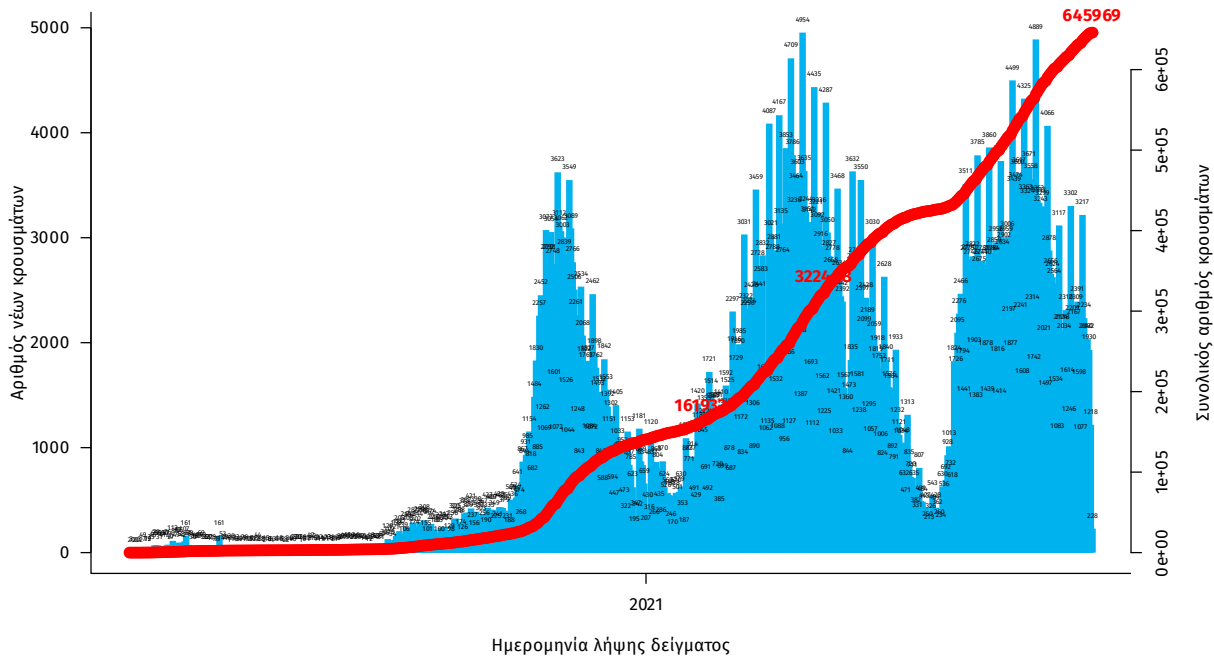

Σημ.: οι στήλες στο Διάγραμμα 1 εκφράζουν τον αριθμό νέων κρουσμάτων με βάση την ημερομηνία λήψης εργαστηριακού δείγματος, και όχι με βάση την ημερομηνία ανακοίνωσης των κρουσμάτων.

Οι νέοι **θάνατοι** ασθενών με COVID-19 είναι **24**, ενώ από την έναρξη της επιδημίας έχουν καταγραφεί συνολικά **14.679 θάνατοι**. Το 95.4% είχε υποκείμενο νόσημα ή/και ηλικία 70 ετών και άνω.

Διάγραμμα 2: Αριθμός εργαστηριακά επιβεβαιωμένων θανάτων με COVID-19 στην Ελλάδα, 26 Σεπτεμβρίου 2021

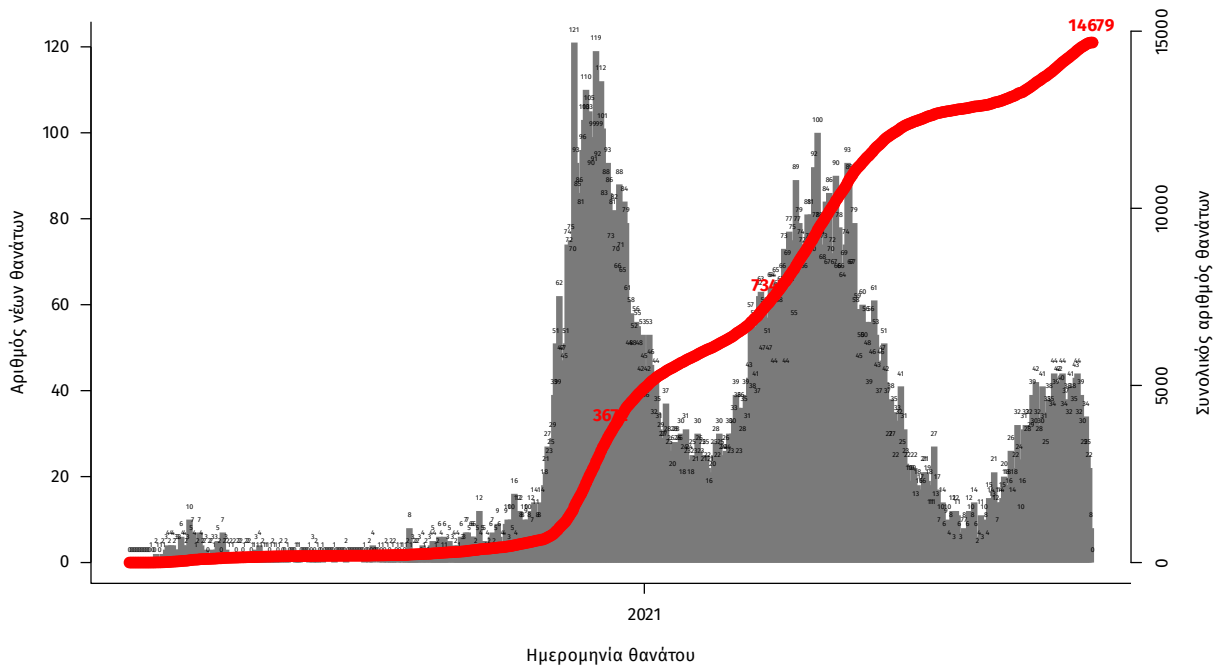

Σημ.: οι στήλες στο Διάγραμμα 2 εκφράζουν τον αριθμό νέων θανάτων με βάση την ημερομηνία θανάτου

Η διαχρονική εξέλιξη των συνολικών κρουσμάτων και συνολικού αριθμού των θανάτων ασθενών COVID-19 παρουσιάζεται στο ακόλουθο διάγραμμα.

Διάγραμμα 3: Διαχρονική εξέλιξη εργαστηριακά επιβεβαιωμένων κρουσμάτων και θανάτων

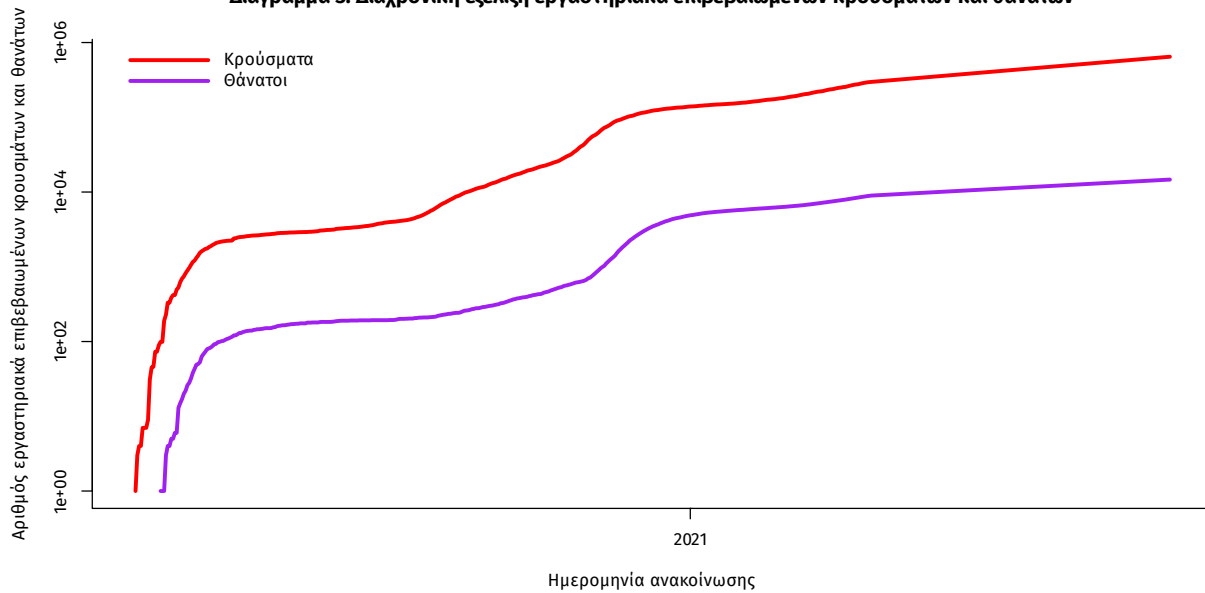

Σημ.: ευθεία γραμμή υποδηλώνει εκθετικό ρυθμό αύξησης της ασθένειας (σε λογαριθμική κλίμακα)

Ο αριθμός των ασθενών που νοσηλεύονται **διασωληνωμένοι** είναι **337** (63.5% άνδρες). Η **διάμεση ηλικία** τους είναι **65** έτη. Το 81.6% έχει υποκείμενο νόσημα ή/και ηλικία 70 ετών και άνω. Μεταξύ των ασθενών που νοσηλεύονται **διασωληνωμένοι**, **303 (89.91%)** είναι ανεμβολίαστοι ή μερικώς εμβολιασμένοι και **34 (10.09%)** είναι πλήρως εμβολιασμένοι. Από την αρχή της πανδημίας έχουν εξέλθει από τις ΜΕΘ **3.129** ασθενείς. Οι εισαγωγές¹ νέων ασθενών Covid-19 στα νοσοκομεία της επικράτειας είναι **191** (ημερήσια μεταβολή **+20.89%**). Ο μέσος όρος εισαγωγών του επταημέρου είναι **185** ασθενείς. Η διάμεση ηλικία των κρουσμάτων είναι **39** έτη (εύρος 0.2 έως 106 έτη), ενώ η διάμεση ηλικία των θανόντων είναι **78** έτη (εύρος 0.2 έως 106 έτη).

Διάγραμμα 4: Ηλικιακή Κατανομή κρουσμάτων, νοσηλευόμενων στις ΜΕΘ και ασθενών που απεβίωσαν από την αρχή της πανδημίας

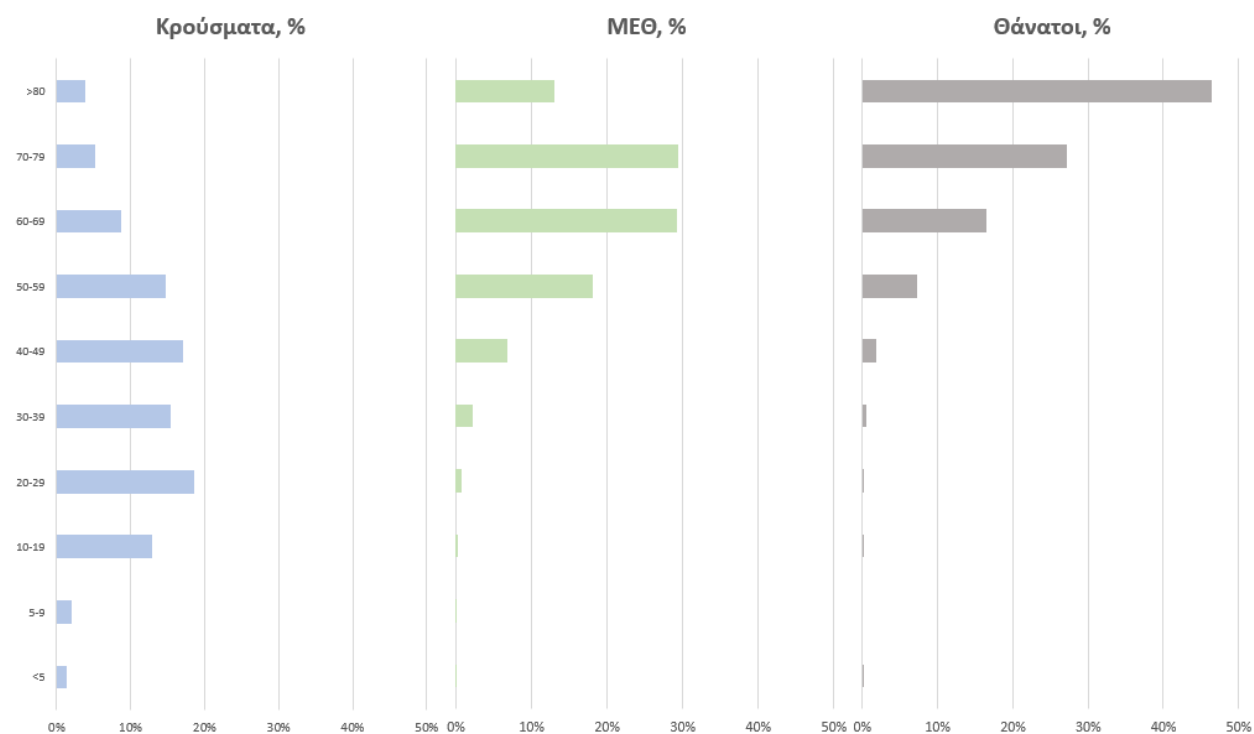

Ακολουθώς παρουσιάζεται η ηλικιακή κατανομή των (α) συνολικών κρουσμάτων, (β) των περιστατικών που κατέληξαν σε θάνατο και (γ) των ασθενών που νοσηλεύονται διασωληνωμένοι:

Πίνακας 1: Ηλικιακή κατανομή επιβεβαιωμένων κρουσμάτων COVID-19

	Σύνολο κρουσμάτων COVID-19*	Θάνατοι ασθενών με COVID-19	Νοσηλευόμενοι διασωληνωθέντες
Σύνολο			
0 – 17 ετών	84011 (13.1%)	3 (0.0%)	0 (0.0%)
18 – 39 ετών	243089 (37.9%)	108 (0.7%)	12 (3.6%)
40 – 64 ετών	233211 (36.4%)	2310 (15.7%)	149 (44.2%)
65 και άνω	81111 (12.6%)	12258 (83.5%)	176 (52.2%)
Άνδρες			
0 – 17 ετών	43527 (13.3%)	1 (0.0%)	0 (0.0%)
18 – 39 ετών	128781 (39.5%)	82 (1.0%)	10 (4.6%)
40 – 64 ετών	115837 (35.5%)	1553 (18.6%)	107 (49.3%)
65 και άνω	38283 (11.7%)	6712 (80.4%)	100 (46.1%)
Γυναίκες			
0 – 17 ετών	40483 (12.9%)	2 (0.0%)	0 (0.0%)
18 – 39 ετών	114302 (36.3%)	26 (0.4%)	2 (1.7%)
40 – 64 ετών	117360 (37.3%)	757 (12.0%)	42 (35.0%)
65 και άνω	42822 (13.6%)	5546 (87.6%)	76 (63.3%)

* Τα στοιχεία αφορούν τα κρούσματα εκείνα για τα οποία είναι γνωστή και επιβεβαιωμένη η ηλικία τους

¹τα δεδομένα αφορούν τις εισαγωγές της προηγούμενης μέρας που έχουν δηλωθεί στο ΕΚΑΒ.

Κατανομή ανακοινωθέντων εγχώριων κρουσμάτων: Από το σύνολο των **1.100 νέων** κρουσμάτων του νέου ιού στη χώρα **7** είναι εισαγόμενα εκ των οποίων **6** εντοπίστηκαν κατόπιν ελέγχων στις πύλες εισόδου της χώρας . Η κατανομή των **1.093** νέων εγχώριων κρουσμάτων ανά Περιφερειακή Ενότητα παρουσιάζεται στον κατωτέρω πίνακα.²

Πίνακας 2: Ημερήσιος αριθμός και κρούσματα ανά 100.000 πληθυσμού επιβεβαιωμένων εγχώριων κρουσμάτων COVID-19 ανά περιφερειακή ενότητα στις 26 Σεπτεμβρίου 2021 ³

ΠΕΡΙΦΕΡΕΙΑΚΗ ΕΝΟΤΗΤΑ	ΚΡΟΥΣΜΑΤΑ	ΜΕΣΟΣ ΟΡΟΣ ΚΡΟΥΣΜΑΤΩΝ ΤΩΝ ΤΕΛΕΥΤΑΙΩΝ 7 ΗΜΕΡΩΝ	ΚΡΟΥΣΜΑΤΑ ΑΝΑ 100000 ΠΛΗΘΥΣΜΟ	ΠΕΡΙΦΕΡΕΙΑΚΗ ΕΝΟΤΗΤΑ	ΚΡΟΥΣΜΑΤΑ	ΜΕΣΟΣ ΟΡΟΣ ΚΡΟΥΣΜΑΤΩΝ ΤΩΝ ΤΕΛΕΥΤΑΙΩΝ 7 ΗΜΕΡΩΝ	ΚΡΟΥΣΜΑΤΑ ΑΝΑ 100000 ΠΛΗΘΥΣΜΟ
ΑΙΤΩΛΟΑΚΑΡΝΑΝΙΑΣ	20	30,71	9,49	ΛΑΡΙΣΑΣ	99	89,00	34,82
ΑΝΑΤΟΛΙΚΗΣ ΑΤΤΙΚΗΣ	26	57,29	5,18	ΛΑΣΙΘΙΟΥ	4	5,29	5,31
ΑΡΓΟΛΙΔΑΣ	11	16,86	11,34	ΛΕΣΒΟΥ	3	5,29	3,47
ΑΡΚΑΔΙΑΣ	6	8,29	6,02	ΜΑΓΝΗΣΙΑΣ	5	25,86	2,63
ΑΡΤΑΣ	1	3,00	1,47	ΜΕΣΣΗΝΙΑΣ	22	29,57	13,75
ΑΧΑΪΑΣ	39	50,57	12,57	ΜΥΚΟΝΟΥ	5	5,14	49,34
ΒΟΙΩΤΙΑΣ	6	24,00	5,09	ΝΑΞΟΥ	1	2,86	4,8
ΒΟΡΕΙΟΥ ΤΟΜΕΑ ΑΘΗΝΩΝ	20	38,71	3,38	ΝΗΣΩΝ	2	9,00	2,68
ΓΡΕΒΕΝΩΝ	2	2,71	6,3	ΝΟΤΙΟΥ ΤΟΜΕΑ ΑΘΗΝΩΝ	23	40,29	4,34
ΔΡΑΜΑΣ	28	42,43	28,49	ΞΑΝΘΗΣ	20	46,57	17,98
ΔΥΤΙΚΗΣ ΑΤΤΙΚΗΣ	11	25,43	6,84	ΠΑΡΟΥ	2	1,29	13,4
ΔΥΤΙΚΟΥ ΤΟΜΕΑ ΑΘΗΝΩΝ	30	54,86	6,13	ΠΕΙΡΑΙΩΣ	28	50,86	6,24
ΕΒΡΟΥ	13	27,43	8,79	ΠΕΛΛΑΣ	29	46,29	20,76
ΕΥΒΟΙΑΣ	11	13,43	5,22	ΠΙΕΡΙΑΣ	26	52,14	20,52
ΕΥΡΥΤΑΝΙΑΣ	2	1,29	9,96	ΠΡΕΒΕΖΑΣ	4	4,14	6,96
ΖΑΚΥΝΘΟΥ	4	6,00	9,81	ΡΕΘΥΜΝΟΥ	12	15,43	14,02
ΗΛΕΙΑΣ	5	13,71	3,14	ΡΟΔΟΠΗΣ	5	17,43	4,46
ΗΜΑΘΙΑΣ	22	56,57	15,65	ΡΟΔΟΥ	12	29,57	10,01
ΗΡΑΚΛΕΙΟΥ	39	41,14	12,77	ΣΑΜΟΥ	4	2,29	12,13
ΘΑΣΟΥ	4	5,71	29,05	ΣΕΡΡΩΝ	18	32,57	10,2
ΘΕΣΣΑΛΟΝΙΚΙΑΣ	6	6,71	13,77	ΣΠΟΡΑΔΩΝ	1	3,71	7,25
ΘΕΣΣΑΛΟΝΙΚΗΣ	149	280,14	13,42	ΣΥΡΟΥ	2	2,29	9,3
ΘΗΡΑΣ	9	6,86	47,66	ΤΡΙΦΛΩΩΝ	16	23,71	12,21
ΙΚΑΡΙΑΣ	1	0,57	10,12	ΦΘΙΩΤΙΔΑΣ	9	23,00	5,69
ΙΩΑΝΝΙΝΩΝ	17	24,57	10,13	ΦΛΩΡΙΝΑΣ	3	5,57	5,83
ΚΑΒΑΛΑΣ	21	35,86	16,81	ΧΑΛΚΙΔΙΚΗΣ	19	33,00	17,94
ΚΑΛΥΜΝΟΥ	1	2,57	3,4	ΧΑΝΙΩΝ	4	14,86	2,55
ΚΑΡΔΙΤΣΑΣ	12	20,71	10,57	ΥΠΟ ΔΙΕΡΕΥΝΗΣΗ	66		
ΚΑΡΠΑΘΟΥ	3	0,71	41,04				
ΚΑΣΤΟΡΙΑΣ	14	26,57	27,82				
ΚΕΝΤΡΙΚΟΥ ΤΟΜΕΑ ΑΘΗΝΩΝ	51	94,00	4,95				
ΚΕΡΚΥΡΑΣ	14	22,71	13,41				
ΚΕΦΑΛΛΗΝΙΑΣ	2	2,14	5,59				
ΚΙΛΙΚΙΑΣ	13	21,57	16,17				
ΚΟΖΑΝΗΣ	18	42,00	11,96				
ΚΟΡΙΝΘΙΑΣ	11	24,00	7,58				
ΚΩ	1	3,00	2,91				
ΛΑΚΩΝΙΑΣ	6	14,00	6,73				

² Η παρούσα κατανομή δύναται να τροποποιηθεί ανάλογα τα διαθέσιμα επιδημιολογικά δεδομένα, αναγράφονται μόνο οι ΠΕ με καταγεγραμμένα κρούσματα
³ Ο υπολογισμός των κρουσμάτων ανά 100.000 πληθυσμού πραγματοποιείται με βάση τον μόνιμο πληθυσμό.

Δείγματα που έχουν ελεγχθεί: Από την 1η Ιανουαρίου 2020 μέχρι σήμερα, στα εργαστήρια που διενεργούν ελέγχους για τον νέο κορωνοϊό (SARS-CoV-2) και που δηλώνουν συστηματικά το σύνολο των δειγμάτων που ελέγχουν, έχουν συνολικά ελεγχθεί **6.578.525** κλινικά δείγματα ενώ από Μονάδες Υγείας και Κλιμάκια του ΕΟΔΥ που διενεργούν ελέγχους Rapid Ag έχουν ελεγχθεί **12.744.338** δείγματα. Ο μέσος όρος του επταημέρου είναι **197.768** δειγματοληπτικοί έλεγχοι.

Αυτοδιαγνωστικοί έλεγχοι (Self-tests): Έως 25 Σεπτεμβρίου 2021, έχουν καταγραφεί ηλεκτρονικά **37.124.614** δηλώσεις αποτελέσματος αυτοδιαγνωστικού ελέγχου, ενώ **2.189.651** άτομα προσήλθαν για επανέλεγχο.

Μαζικές Δειγματοληψίες ΕΟΔΥ: Στις 25 Σεπτεμβρίου 2021, πραγματοποιήθηκαν 36 δράσεις δειγματοληπτικών ελέγχων από τις Κινητές Ομάδες Υγείας (ΚΟΜΥ) του ΕΟΔΥ, στις οποίες διενεργήθηκαν 7.250 έλεγχοι Rapid Ag και ανευρέθηκαν 109 θετικά (1,5%).

Διάγραμμα 5: Ελεγχθέντα δείγματα COVID-19, 26 Σεπτεμβρίου 2021

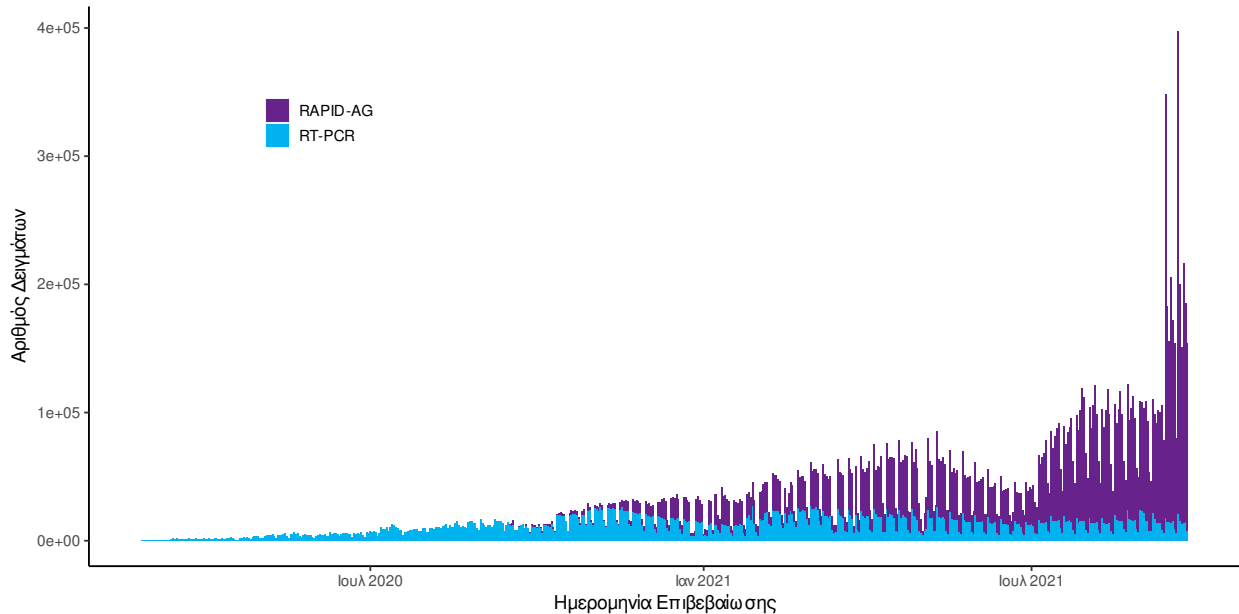

Διάγραμμα 6: Ελεγχθέντα δείγματα αυτοδιαγνωστικών ελέγχων COVID-19, 26 Σεπτεμβρίου 2021

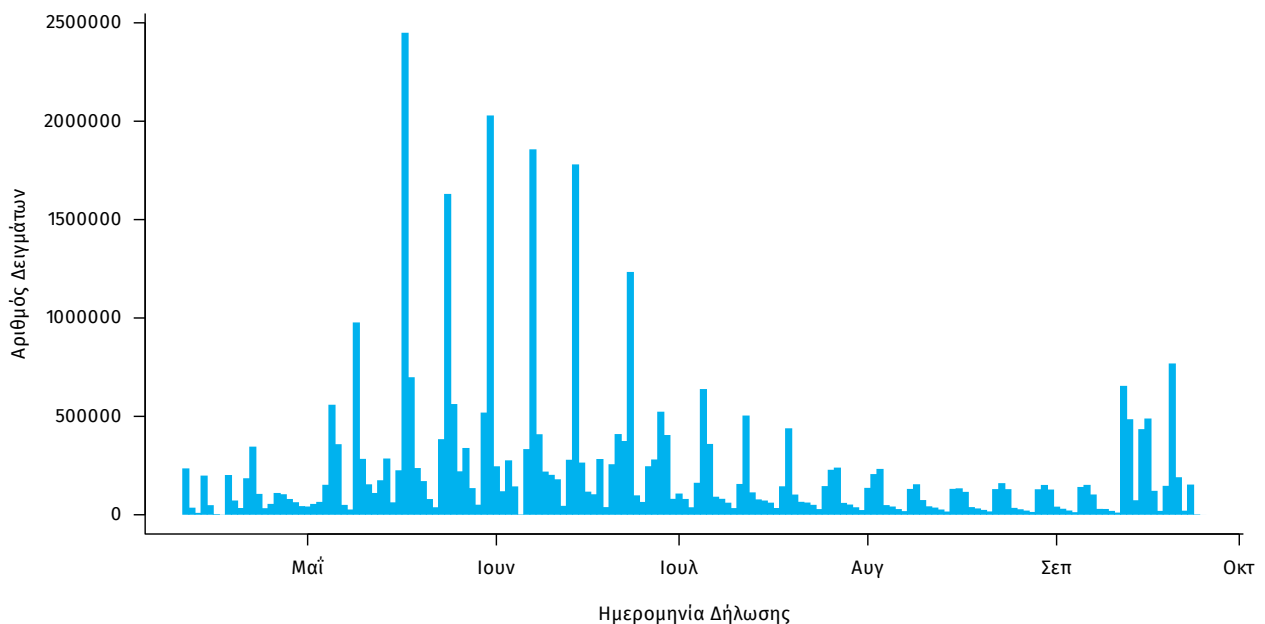

Γεωγραφική διασπορά: Ο χάρτης αποτυπώνει τη γεωγραφική κατανομή των συνολικών κρουσμάτων COVID-19 (από την αρχή της επιδημίας) ανά Περιφερειακή Ενότητα της χώρας, με βάση την δηλωθείσα διεύθυνση μόνιμης κατοικίας του ασθενούς, ή τη διεύθυνση προσωρινής διαμονής για τους τουρίστες και άλλους προσωρινά διαμένοντες στην Ελλάδα. Συμπεριλαμβάνονται τόσο κρούσματα με ιστορικό ταξιδιού (“εισαγόμενα”) όσο και κρούσματα με πιθανή εγχώρια μετάδοση.

Διάγραμμα 7: Χάρτης αθροιστικής επίπτωσης επιβεβαιωμένων κρουσμάτων COVID-19, 26 Σεπτεμβρίου 2021

Με βάση τον τόπο μόνιμης κατοικίας, ή προσωρινής διαμονής (για τους προσωρινά διαμένοντες)

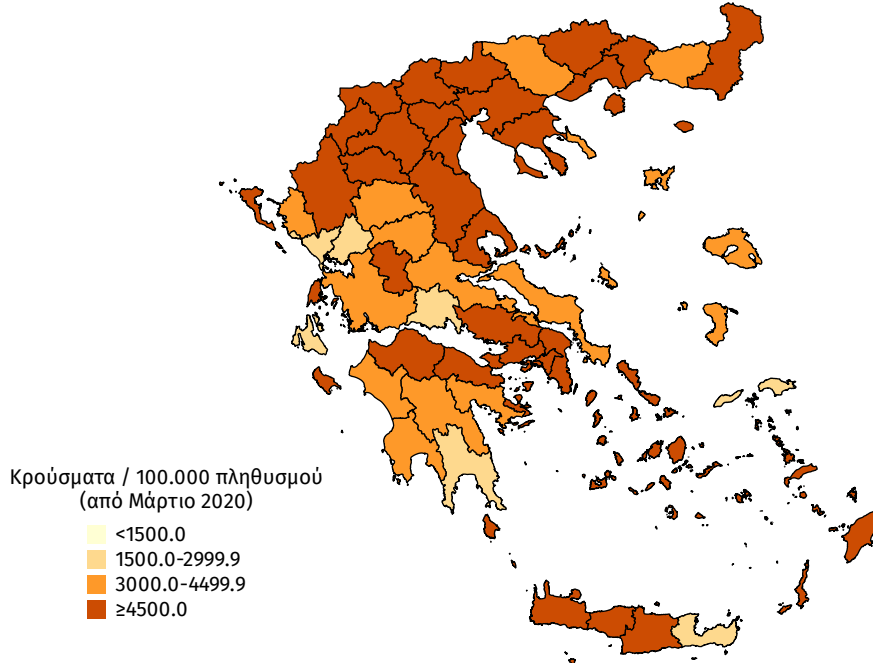

Διάγραμμα 8: Χάρτης επίπτωσης τελευταίων δεκατεσσάρων ημερών επιβεβαιωμένων κρουσμάτων COVID-19, 26 Σεπτεμβρίου 2021

Με βάση τον τόπο μόνιμης κατοικίας, ή προσωρινής διαμονής (για τους προσωρινά διαμένοντες)

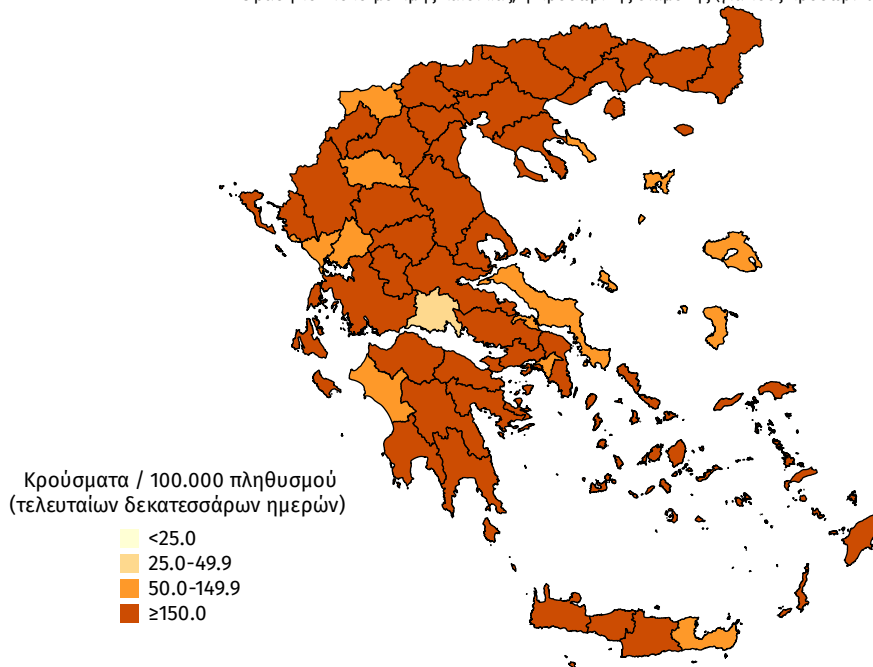

Παράρτημα 1: Επιδημικές καμπύλες κρουσμάτων COVID-19 με βάση την δηλωθείσα διεύθυνση μόνιμης κατοικίας του κρούσματος ή τη διεύθυνση προσωρινής διαμονής για τους τουρίστες και άλλους προσωρινά διαμένοντες στην Ελλάδα. Συμπεριλαμβάνονται τόσο κρούσματα με ιστορικό ταξιδιού όσο και κρούσματα με πιθανή εγχώρια μετάδοση.

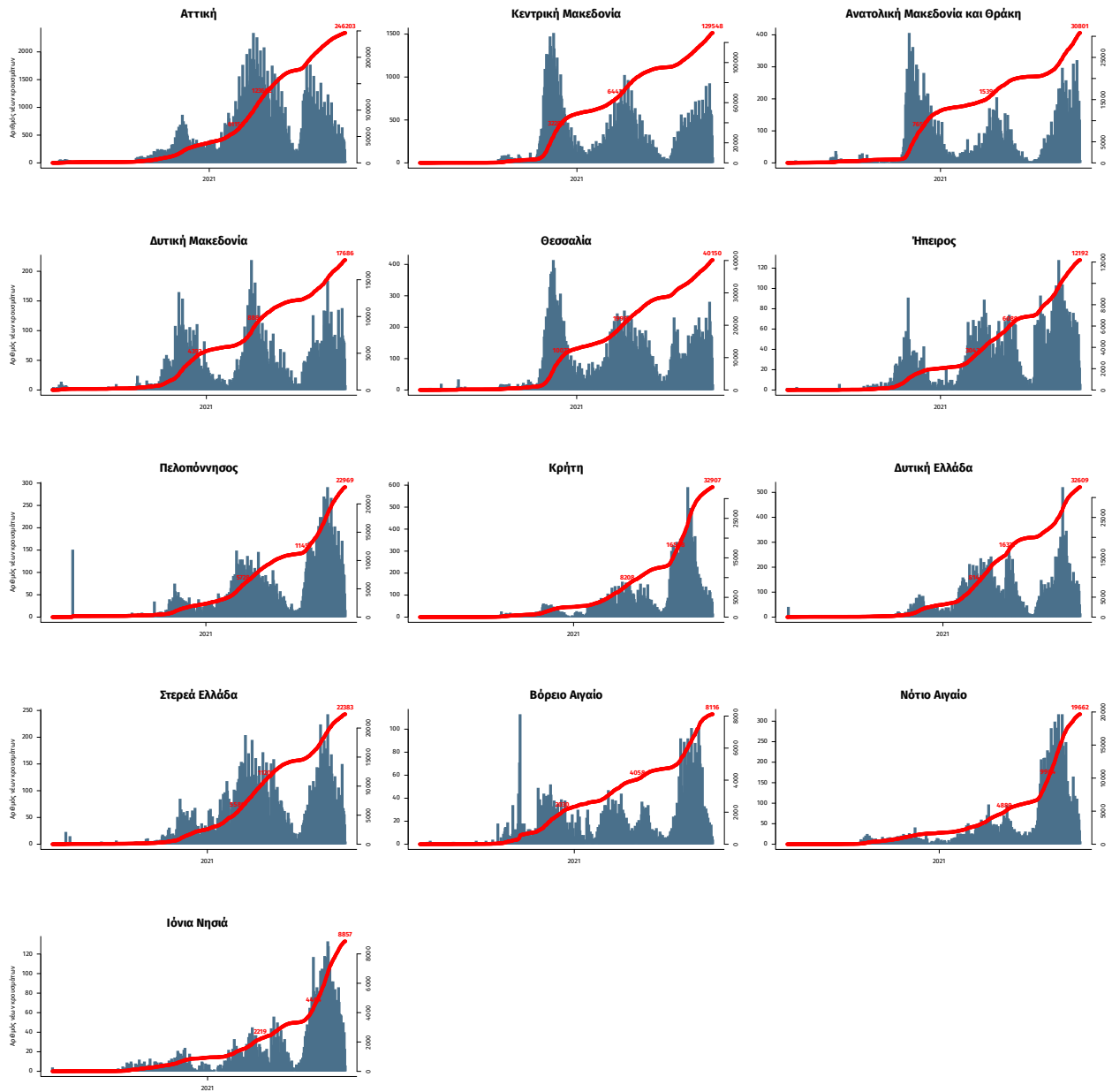

Σημ.: οι στήλες εκφράζουν τον αριθμό νέων κρουσμάτων με βάση την ημερομηνία λήψης εργαστηριακού δείγματος, και όχι με βάση την ημερομηνία ανακοίνωσης των κρουσμάτων.