



ΕΘΝΙΚΟΣ ΟΡΓΑΝΙΣΜΟΣ  
ΔΗΜΟΣΙΑΣ ΥΓΕΙΑΣ

## Ημερήσια έκθεση επιδημιολογικής επιτήρησης λοίμωξης από το νέο κορωνοϊό (COVID-19)

Δεδομένα έως 02 Οκτωβρίου 2021, ώρα 15:00

### Εισαγωγή

Τα στοιχεία που παρουσιάζονται αφορούν περιστατικά από την επιδημιολογική επιτήρηση της νόσου από το νέο κορωνοϊό (COVID-19), με βάση τα δεδομένα που έχουν δηλωθεί στον ΕΟΔΥ και καταγραφεί μέχρι τις 02 Οκτωβρίου 2021 (ώρα 15:00).

Τα **νέα εργαστηριακά επιβεβαιωμένα κρούσματα** της νόσου που καταγράφηκαν τις τελευταίες 24 ώρες είναι **1.837**, εκ των οποίων **6** εντοπίστηκαν κατόπιν ελέγχων στις πύλες εισόδου της χώρας. Ο **συνολικός αριθμός** των κρουσμάτων ανέρχεται σε **660.166** (ημερήσια μεταβολή +0.3%), εκ των οποίων **50.9% άνδρες**.<sup>1</sup> Με βάση τα επιβεβαιωμένα κρούσματα των τελευταίων 7 ημερών, 77 θεωρούνται σχετιζόμενα με ταξίδι από το εξωτερικό και 3.183 είναι σχετιζόμενα με ήδη γνωστό κρούσμα.

**Ημερήσια εξέλιξη της πανδημίας:** Η ημερήσια κατανομή των επιβεβαιωμένων κρουσμάτων είναι η ακόλουθη (η γραμμή παριστάνει την συνολική, αθροιστική κατανομή των κρουσμάτων).

Διάγραμμα 1: Αριθμός εργαστηριακά επιβεβαιωμένων κρουσμάτων COVID-19 στην Ελλάδα, 02 Οκτωβρίου 2021

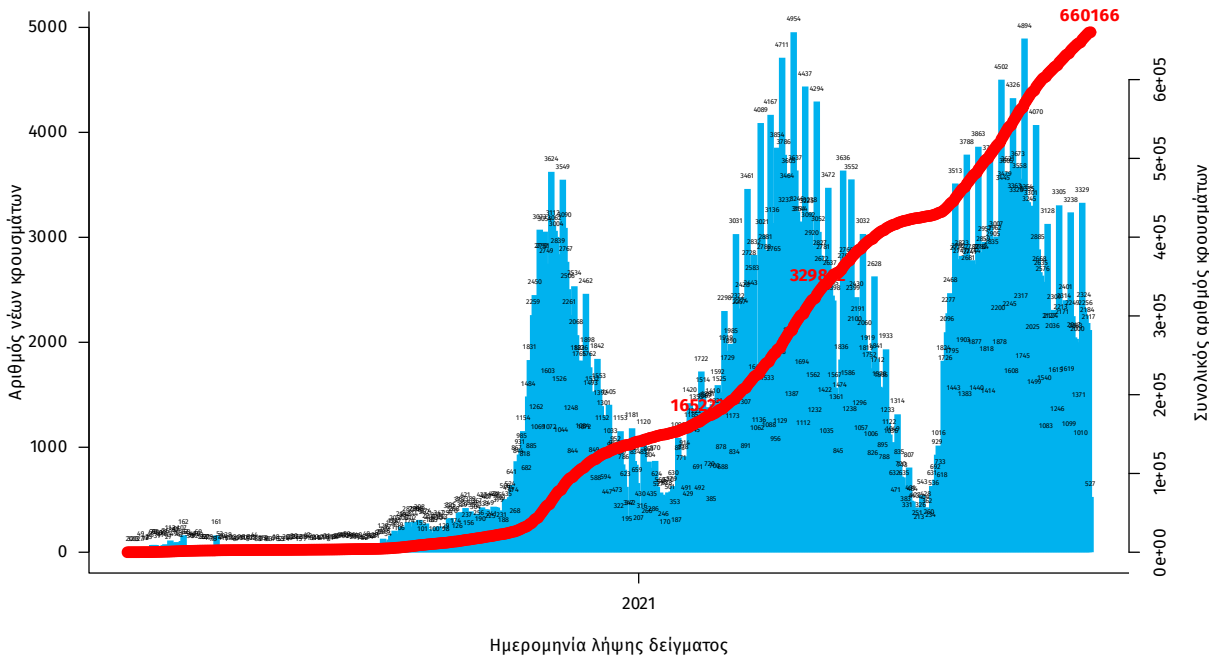

Σημ.: οι στήλες στο Διάγραμμα 1 εκφράζουν τον αριθμό νέων κρουσμάτων με βάση την ημερομηνία λήψης εργαστηριακού δείγματος, και όχι με βάση την ημερομηνία ανακοίνωσης των κρουσμάτων.

<sup>1</sup> Ο συνολικός αριθμός επιβεβαιωμένων κρουσμάτων έχει αναθεωρηθεί κατόπιν ελέγχου των δεδομένων.

Οι νέοι **θάνατοι** ασθενών με COVID-19 είναι **29**, ενώ από την έναρξη της επιδημίας έχουν καταγραφεί συνολικά **14.889 θάνατοι**. Το 95.4% είχε υποκείμενο νόσημα ή/και ηλικία 70 ετών και άνω.

**Διάγραμμα 2: Αριθμός εργαστηριακά επιβεβαιωμένων θανάτων με COVID-19 στην Ελλάδα, 02 Οκτωβρίου 2021**

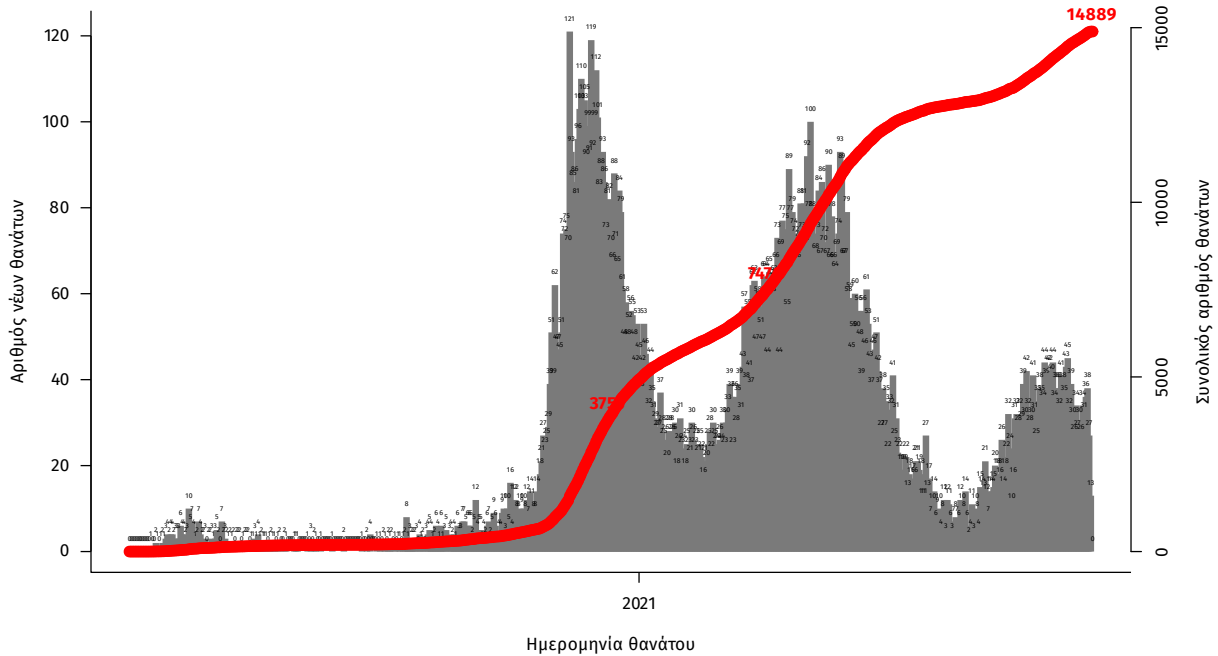

Σημ.: οι στήλες στο Διάγραμμα 2 εκφράζουν τον αριθμό νέων θανάτων με βάση την ημερομηνία θανάτου

Η διαχρονική εξέλιξη των συνολικών κρουσμάτων και συνολικού αριθμού των θανάτων ασθενών COVID-19 παρουσιάζεται στο ακόλουθο διάγραμμα.

**Διάγραμμα 3: Διαχρονική εξέλιξη εργαστηριακά επιβεβαιωμένων κρουσμάτων και θανάτων**

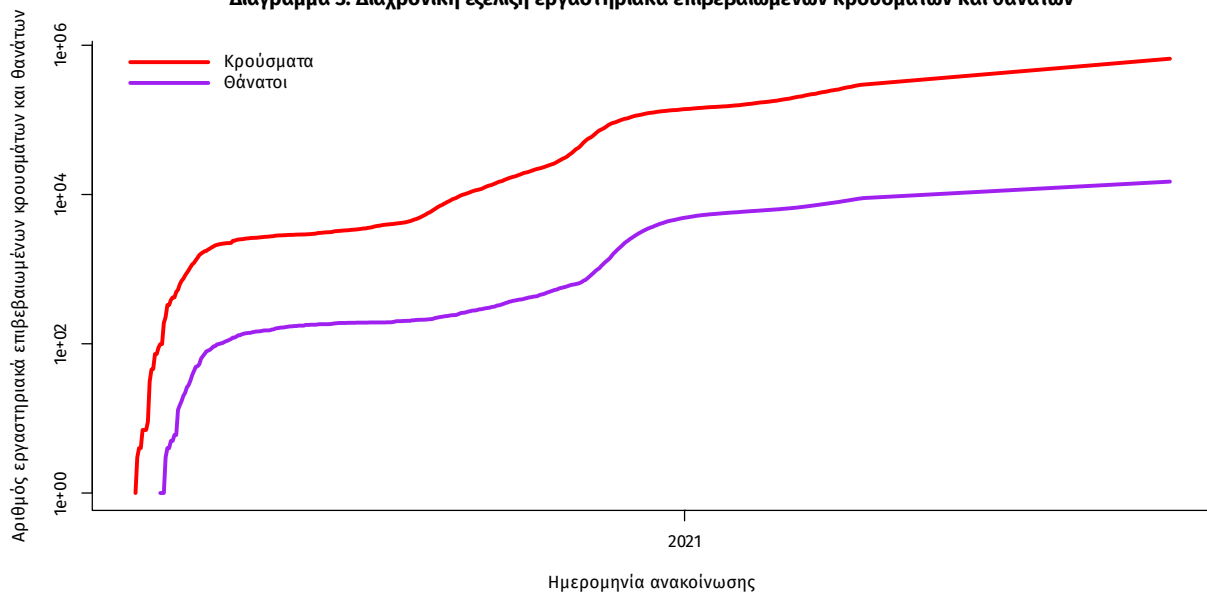

Σημ.: ευθεία γραμμή υποδηλώνει εκθετικό ρυθμό αύξησης της ασθένειας (σε λογαριθμική κλίμακα)

Ο αριθμός των ασθενών που νοσηλεύονται **διασωληνωμένοι** είναι **332** (63.9% άνδρες). Η **διάμεση ηλικία** τους είναι **65** έτη. Το 80.1% έχει υποκείμενο νόσημα ή/και ηλικία 70 ετών και άνω. Μεταξύ των ασθενών που νοσηλεύονται **διασωληνωμένοι**, **296 (89.16%)** είναι ανεμβολίαστοι ή μερικώς εμβολιασμένοι και **36 (10.84%)** είναι πλήρως εμβολιασμένοι. Από την αρχή της πανδημίας έχουν εξέλθει από τις ΜΕΘ **3.167** ασθενείς. Οι εισαγωγές<sup>2</sup> νέων ασθενών Covid-19 στα νοσοκομεία της επικράτειας είναι **153** (ημερήσια μεταβολή **-8.93%**). Ο μέσος όρος εισαγωγών του επταημέρου είναι **170** ασθενείς. Η διάμεση ηλικία των κρουσμάτων είναι **39** έτη (εύρος 0.2 έως 106 έτη), ενώ η διάμεση ηλικία των θανόντων είναι **78** έτη (εύρος 0.2 έως 106 έτη).

**Διάγραμμα 4:** Ηλικιακή Κατανομή κρουσμάτων, νοσηλευόμενων στις ΜΕΘ και ασθενών που απεβίωσαν από την αρχή της πανδημίας

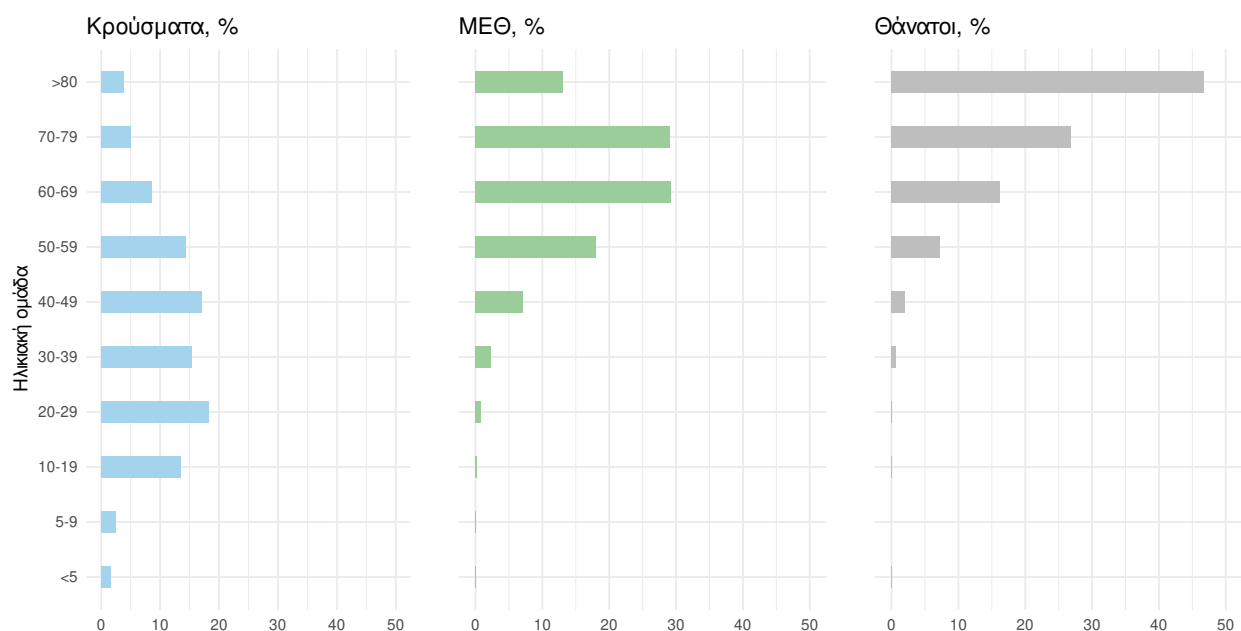

Ακολουθώς παρουσιάζεται η ηλικιακή κατανομή των (α) συνολικών κρουσμάτων, (β) των περιστατικών που κατέληξαν σε θάνατο και (γ) των ασθενών που νοσηλεύονται διασωληνωμένοι:

Πίνακας 1: Ηλικιακή κατανομή επιβεβαιωμένων κρουσμάτων COVID-19

	Σύνολο κρουσμάτων COVID-19*	Θάνατοι ασθενών με COVID-19	Νοσηλευόμενοι διασωληνωθέντες
<b>Σύνολο</b>			
0 – 17 ετών	88060 (13.4%)	3 (0.0%)	0 (0.0%)
18 – 39 ετών	247234 (37.7%)	109 (0.7%)	11 (3.3%)
40 – 64 ετών	237697 (36.3%)	2351 (15.8%)	147 (44.3%)
65 και άνω	82628 (12.6%)	12426 (83.5%)	174 (52.4%)
<b>Άνδρες</b>			
0 – 17 ετών	45633 (13.7%)	1 (0.0%)	0 (0.0%)
18 – 39 ετών	130850 (39.2%)	83 (1.0%)	8 (3.8%)
40 – 64 ετών	117981 (35.4%)	1578 (18.7%)	103 (48.4%)
65 και άνω	38998 (11.7%)	6791 (80.3%)	102 (47.9%)
<b>Γυναίκες</b>			
0 – 17 ετών	42426 (13.2%)	2 (0.0%)	0 (0.0%)
18 – 39 ετών	116378 (36.1%)	26 (0.4%)	3 (2.5%)
40 – 64 ετών	119702 (37.2%)	773 (12.0%)	44 (37.0%)
65 και άνω	43624 (13.5%)	5635 (87.6%)	72 (60.5%)

\* Τα στοιχεία αφορούν τα κρούσματα εκείνα για τα οποία είναι γνωστή και επιβεβαιωμένη η ηλικία τους

<sup>2</sup>τα δεδομένα αφορούν τις εισαγωγές της προηγούμενης μέρας που έχουν δηλωθεί στο ΕΚΑΒ.

**Κατανομή ανακοινωθέντων εγχώριων κρουσμάτων:** Από το σύνολο των **1.837 νέων** κρουσμάτων του νέου ιού στη χώρα **14** είναι εισαγόμενα εκ των οποίων **6** εντοπίστηκαν κατόπιν ελέγχων στις πύλες εισόδου της χώρας . Η κατανομή των **1.823** νέων εγχώριων κρουσμάτων ανά Περιφερειακή Ενότητα παρουσιάζεται στον κατωτέρω πίνακα.<sup>3</sup>

Πίνακας 2: Ημερήσιος αριθμός και κρούσματα ανά 100.000 πληθυσμού επιβεβαιωμένων εγχώριων κρουσμάτων COVID-19 ανά περιφερειακή ενότητα στις 02 Οκτωβρίου 2021 <sup>4</sup>

ΠΕΡΙΦΕΡΕΙΑΚΗ ΕΝΟΤΗΤΑ	ΚΡΟΥΣΜΑΤΑ	ΜΕΣΟΣ ΟΡΟΣ ΚΡΟΥΣΜΑΤΩΝ ΤΩΝ ΤΕΛΕΥΤΑΙΩΝ 7 ΗΜΕΡΩΝ		ΚΡΟΥΣΜΑΤΑ ΑΝΑ 100000 ΠΛΗΘΥΣΜΟ	ΠΕΡΙΦΕΡΕΙΑΚΗ ΕΝΟΤΗΤΑ	ΚΡΟΥΣΜΑΤΑ	ΜΕΣΟΣ ΟΡΟΣ ΚΡΟΥΣΜΑΤΩΝ ΤΩΝ ΤΕΛΕΥΤΑΙΩΝ 7 ΗΜΕΡΩΝ		ΚΡΟΥΣΜΑΤΑ ΑΝΑ 100000 ΠΛΗΘΥΣΜΟ
		ΗΜΕΡΩΝ	ΚΡΟΥΣΜΑΤΑ				ΗΜΕΡΩΝ	ΚΡΟΥΣΜΑΤΑ	
ΑΙΤΩΛΟΑΚΑΡΝΑΝΙΑΣ	17	26,86	8,06		ΚΩ	3	4,86	8,72	
ΑΝΑΤΟΛΙΚΗΣ ΑΤΤΙΚΗΣ	64	54,43	12,74		ΛΑΚΩΝΙΑΣ	6	7,14	6,73	
ΑΡΓΟΛΙΔΑΣ	19	16,86	19,58		ΛΑΡΙΣΣΑΣ	125	119,00	43,96	
ΑΡΚΑΔΙΑΣ	1	8,29	1,15		ΛΑΣΙΘΙΟΥ	6	9,14	7,96	
ΑΧΑΪΑΣ	31	48,43	9,99		ΛΕΣΒΟΥ	2	3,43	2,31	
ΒΟΙΩΤΙΑΣ	18	20,14	15,26		ΛΕΥΚΑΔΑΣ	5	2,71	21,1	
ΒΟΡΕΙΟΥ ΤΟΜΕΑ ΑΘΗΝΩΝ	58	49,57	9,8		ΜΑΓΝΗΣΙΑΣ	44	34,00	23,16	
ΓΡΕΒΕΝΩΝ	1	1,86	3,15		ΜΕΣΣΗΝΙΑΣ	26	29,57	16,25	
ΔΡΑΜΑΣ	57	48,00	57,99		ΜΥΚΟΝΟΥ	2	3,43	19,74	
ΔΥΤΙΚΗΣ ΑΤΤΙΚΗΣ	53	37,00	32,93		ΝΑΞΟΥ	1	2,14	4,8	
ΔΥΤΙΚΟΥ ΤΟΜΕΑ ΑΘΗΝΩΝ	56	64,14	11,44		ΝΗΣΩΝ	5	4,86	6,7	
ΕΒΡΟΥ	25	32,29	16,9		ΝΟΤΙΟΥ ΤΟΜΕΑ ΑΘΗΝΩΝ	64	52,71	12,08	
ΕΥΒΟΙΑΣ	13	12,00	6,17		ΞΑΝΘΗΣ	54	61,71	48,55	
ΕΥΡΥΤΑΝΙΑΣ	2	3,00	9,96		ΠΕΙΡΑΙΩΣ	60	50,86	13,36	
ΖΑΚΥΝΘΟΥ	6	5,57	14,72		ΠΕΛΛΑΣ	44	52,43	31,5	
ΗΛΕΙΑΣ	8	13,71	5,02		ΠΙΕΡΙΑΣ	37	52,43	29,2	
ΗΜΑΘΙΑΣ	29	51,86	20,62		ΡΕΘΥΜΝΟΥ	8	9,71	9,34	
ΗΡΑΚΛΕΙΟΥ	34	38,29	11,13		ΡΟΔΟΠΗΣ	18	19,00	16,07	
ΘΕΣΣΑΛΟΝΙΚΗΣ	262	288,00	23,6		ΡΟΔΟΥ	18	17,00	15,02	
ΘΗΡΑΣ	4	4,00	21,18		ΣΑΜΟΥ	1	1,29	3,03	
ΙΩΑΝΝΙΝΩΝ	24	27,43	14,29		ΣΕΡΡΩΝ	45	46,00	25,51	
ΚΑΒΑΛΑΣ	40	41,00	32,02		ΣΠΟΡΑΔΩΝ	2	1,00	14,49	
ΚΑΛΥΜΝΟΥ	4	4,43	13,58		ΤΗΝΟΥ	2	2,57	23,16	
ΚΑΡΔΙΤΣΑΣ	35	29,86	30,83		ΤΡΙΚΑΛΩΝ	28	28,14	21,36	
ΚΑΣΤΟΡΙΑΣ	16	17,29	31,8		ΦΘΙΩΤΙΔΑΣ	24	31,43	15,17	
ΚΕΝΤΡΙΚΟΥ ΤΟΜΕΑ ΑΘΗΝΩΝ	133	117,14	12,92		ΦΛΩΡΙΝΑΣ	5	6,86	9,72	
ΚΕΡΚΥΡΑΣ	13	22,29	12,46		ΦΩΚΙΔΑΣ	1	0,86	2,48	
ΚΙΛΙΚΙΑΣ	27	28,14	33,57		ΧΑΛΚΙΔΙΚΗΣ	32	37,00	30,21	
ΚΟΖΑΝΗΣ	12	35,86	7,99		ΧΑΝΙΩΝ	16	15,57	10,22	
ΚΟΡΙΝΘΙΑΣ	11	12,00	7,58		ΧΙΟΥ	6	1,86	11,39	
					ΥΠΟ ΔΙΕΡΕΥΝΗΣΗ	54			

<sup>3</sup> Η παρούσα κατανομή δύναται να τροποποιηθεί ανάλογα τα διαθέσιμα επιδημιολογικά δεδομένα, αναγράφονται μόνο οι ΠΕ με καταγεγραμμένα κρούσματα

<sup>4</sup> Ο υπολογισμός των κρουσμάτων ανά 100.000 πληθυσμού πραγματοποιείται με βάση τον μόνιμο πληθυσμό.

**Δείγματα που έχουν ελεγχθεί:** Από την 1η Ιανουαρίου 2020 μέχρι σήμερα, στα εργαστήρια που διενεργούν ελέγχους για τον νέο κορωνοϊό (SARS-CoV-2) και που δηλώνουν συστηματικά το σύνολο των δειγμάτων που ελέγχουν, έχουν συνολικά ελεγχθεί **6.660.396** κλινικά δείγματα ενώ από Μονάδες Υγείας και Κλιμάκια του ΕΟΔΥ που διενεργούν ελέγχους Rapid Ag έχουν ελεγχθεί **13.874.797** δείγματα. Ο μέσος όρος του επταημέρου είναι **195.196** δειγματοληπτικοί έλεγχοι.

**Αυτοδιαγνωστικοί έλεγχοι (Self-tests):** Έως 01 Οκτωβρίου 2021, έχουν καταγραφεί ηλεκτρονικά **39.877.837** δηλώσεις αποτελέσματος αυτοδιαγνωστικού ελέγχου, ενώ **2.323.484** άτομα προσήλθαν για επανέλεγχο.

**Μαζικές Δειγματοληψίες ΕΟΔΥ:** Στις 01 Οκτωβρίου 2021, πραγματοποιήθηκαν 164 δράσεις δειγματοληπτικών ελέγχων από τις Κινητές Ομάδες Υγείας (ΚΟΜΥ) του ΕΟΔΥ, στις οποίες διενεργήθηκαν 16.956 έλεγχοι Rapid Ag και ανευρέθηκαν 369 θετικά (2,18%).

**Διάγραμμα 5: Ελεγχθέντα δείγματα COVID-19, 02 Οκτωβρίου 2021**

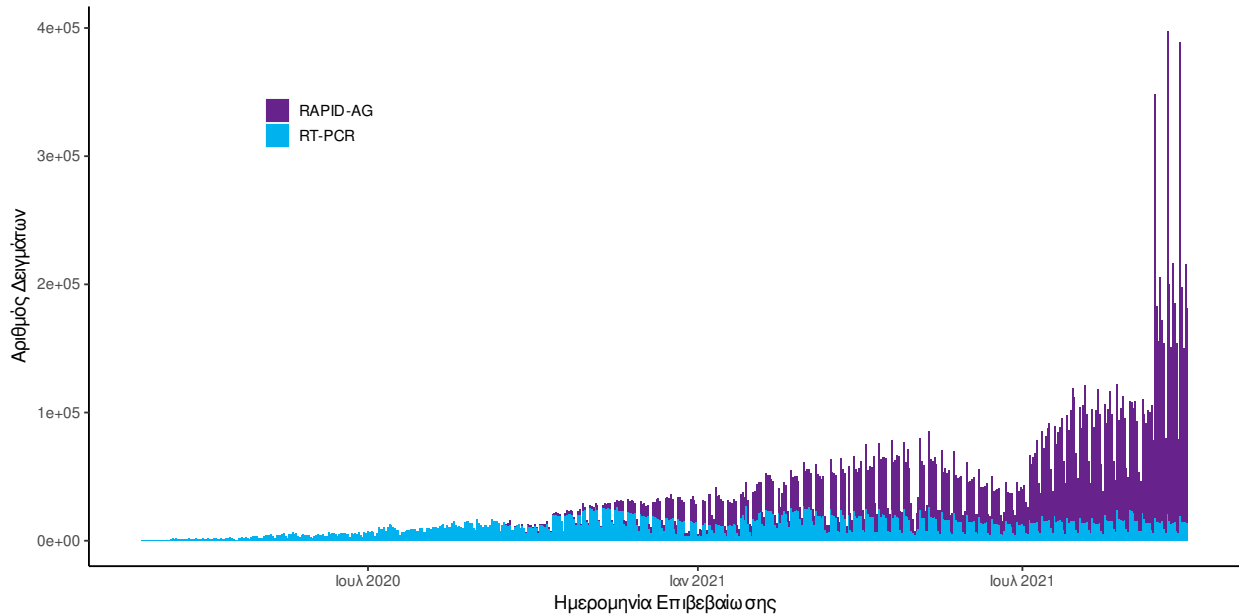

**Διάγραμμα 6: Ελεγχθέντα δείγματα αυτοδιαγνωστικών ελέγχων COVID-19, 02 Οκτωβρίου 2021**

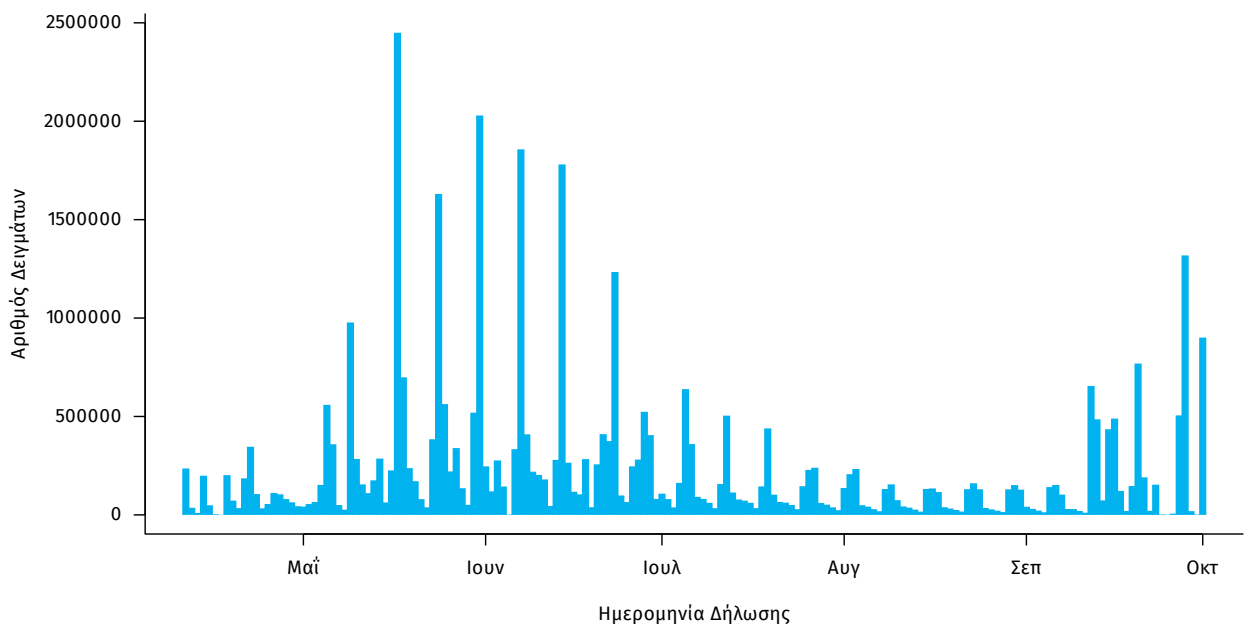

**Γεωγραφική διασπορά:** Ο χάρτης αποτυπώνει τη γεωγραφική κατανομή των συνολικών κρουσμάτων COVID-19 (από την αρχή της επιδημίας) ανά Περιφερειακή Ενότητα της χώρας, με βάση την δηλωθείσα διεύθυνση μόνιμης κατοικίας του ασθενούς, ή τη διεύθυνση προσωρινής διαμονής για τους τουρίστες και άλλους προσωρινά διαμένοντες στην Ελλάδα. Συμπεριλαμβάνονται τόσο κρούσματα με ιστορικό ταξιδιού (“εισαγόμενα”) όσο και κρούσματα με πιθανή εγχώρια μετάδοση.

**Διάγραμμα 7: Χάρτης αθροιστικής επίπτωσης επιβεβαιωμένων κρουσμάτων COVID-19, 02 Οκτωβρίου 2021**

Με βάση τον τόπο μόνιμης κατοικίας, ή προσωρινής διαμονής (για τους προσωρινά διαμένοντες)

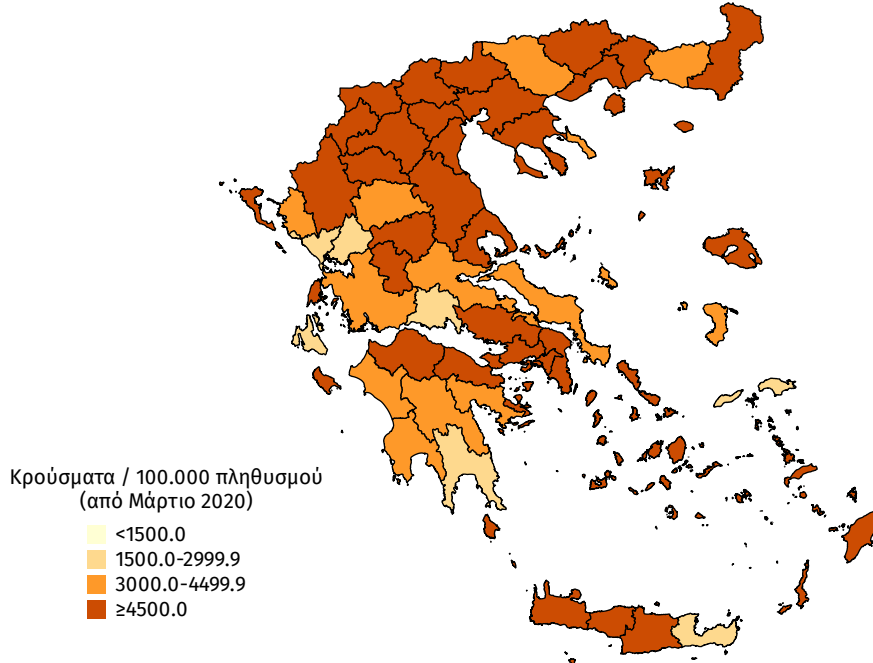

**Διάγραμμα 8: Χάρτης επίπτωσης τελευταίων δεκατεσσάρων ημερών επιβεβαιωμένων κρουσμάτων COVID-19, 02 Οκτωβρίου 2021**

Με βάση τον τόπο μόνιμης κατοικίας, ή προσωρινής διαμονής (για τους προσωρινά διαμένοντες)

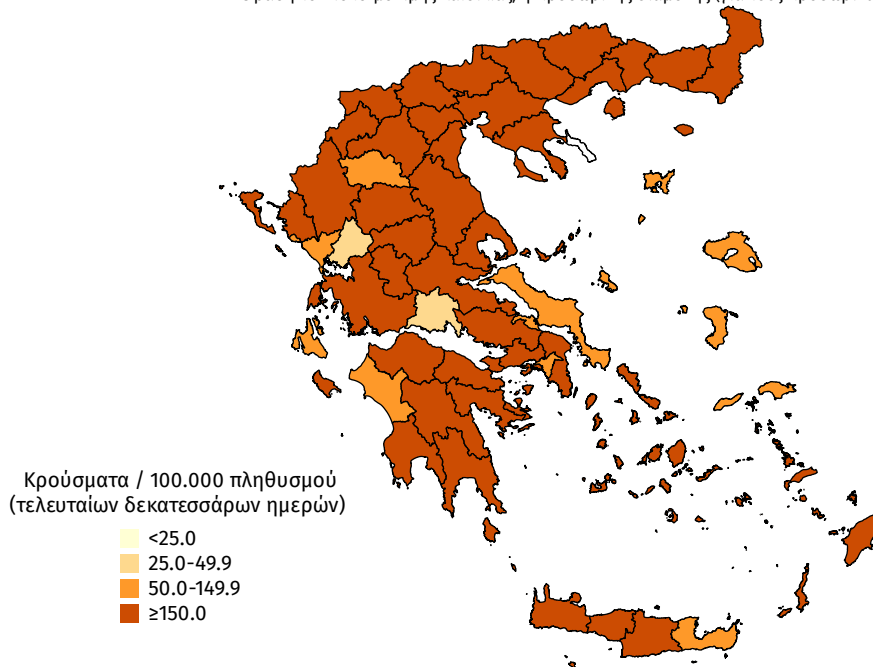

**Παράρτημα 1: Επιδημικές καμπύλες κρουσμάτων COVID-19 με βάση την δηλωθείσα διεύθυνση μόνιμης κατοικίας του κρούσματος ή τη διεύθυνση προσωρινής διαμονής για τους τουρίστες και άλλους προσωρινά διαμένοντες στην Ελλάδα. Συμπεριλαμβάνονται τόσο κρούσματα με ιστορικό ταξιδιού όσο και κρούσματα με πιθανή εγχώρια μετάδοση.**

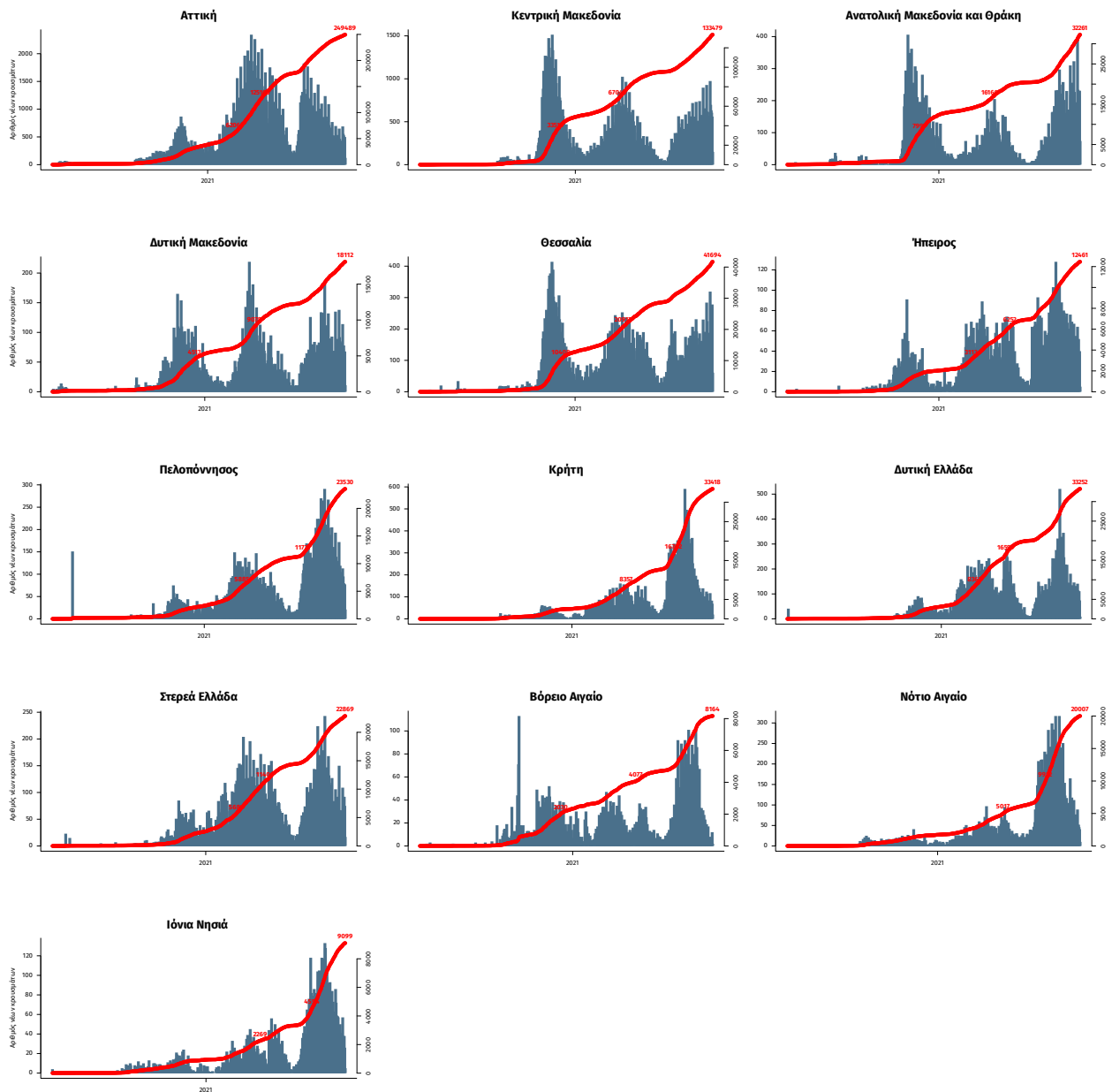

Σημ.: οι στήλες εκφράζουν τον αριθμό νέων κρουσμάτων με βάση την ημερομηνία λήψης εργαστηριακού δείγματος, και όχι με βάση την ημερομηνία ανακοίνωσης των κρουσμάτων.