



ΕΘΝΙΚΟΣ ΟΡΓΑΝΙΣΜΟΣ
ΔΗΜΟΣΙΑΣ ΥΓΕΙΑΣ

Ημερήσια έκθεση επιδημιολογικής επιτήρησης λοίμωξης από το νέο κορωνοϊό (COVID-19)

Δεδομένα έως 03 Οκτωβρίου 2021, ώρα 15:00

Εισαγωγή

Τα στοιχεία που παρουσιάζονται αφορούν περιστατικά από την επιδημιολογική επιτήρηση της νόσου από το νέο κορωνοϊό (COVID-19), με βάση τα δεδομένα που έχουν δηλωθεί στον ΕΟΔΥ και καταγραφεί μέχρι τις 03 Οκτωβρίου 2021 (ώρα 15:00).

Τα **νέα εργαστηριακά επιβεβαιωμένα κρούσματα** της νόσου που καταγράφηκαν τις τελευταίες 24 ώρες είναι **1.165**, εκ των οποίων **5** εντοπίστηκαν κατόπιν ελέγχων στις πύλες εισόδου της χώρας. Ο **συνολικός αριθμός** των κρουσμάτων ανέρχεται σε **661.308** (ημερήσια μεταβολή +0.2%), εκ των οποίων **50.9% άνδρες**.¹ Με βάση τα επιβεβαιωμένα κρούσματα των τελευταίων 7 ημερών, 85 θεωρούνται σχετιζόμενα με ταξίδι από το εξωτερικό και 3.228 είναι σχετιζόμενα με ήδη γνωστό κρούσμα.

Ημερήσια εξέλιξη της πανδημίας: Η ημερήσια κατανομή των επιβεβαιωμένων κρουσμάτων είναι η ακόλουθη (η γραμμή παριστάνει την συνολική, αθροιστική κατανομή των κρουσμάτων).

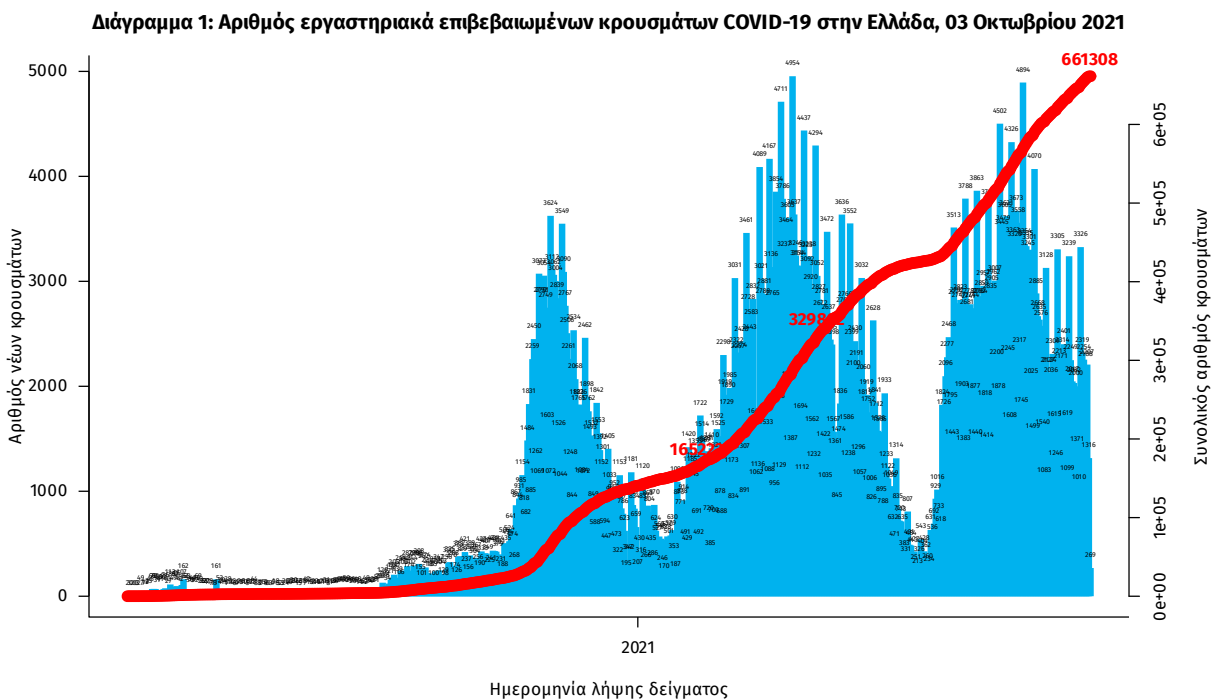

Σημ.: οι στήλες στο Διάγραμμα 1 εκφράζουν τον αριθμό νέων κρουσμάτων με βάση την ημερομηνία λήψης εργαστηριακού δείγματος, και όχι με βάση την ημερομηνία ανακοίνωσης των κρουσμάτων.

¹ Ο συνολικός αριθμός επιβεβαιωμένων κρουσμάτων έχει αναθεωρηθεί κατόπιν ελέγχου των δεδομένων.

Οι νέοι **θάνατοι** ασθενών με COVID-19 είναι **31**, ενώ από την έναρξη της επιδημίας έχουν καταγραφεί συνολικά **14.920 θάνατοι**. Το 95.4% είχε υποκείμενο νόσημα ή/και ηλικία 70 ετών και άνω.

Διάγραμμα 2: Αριθμός εργαστηριακά επιβεβαιωμένων θανάτων με COVID-19 στην Ελλάδα, 03 Οκτωβρίου 2021

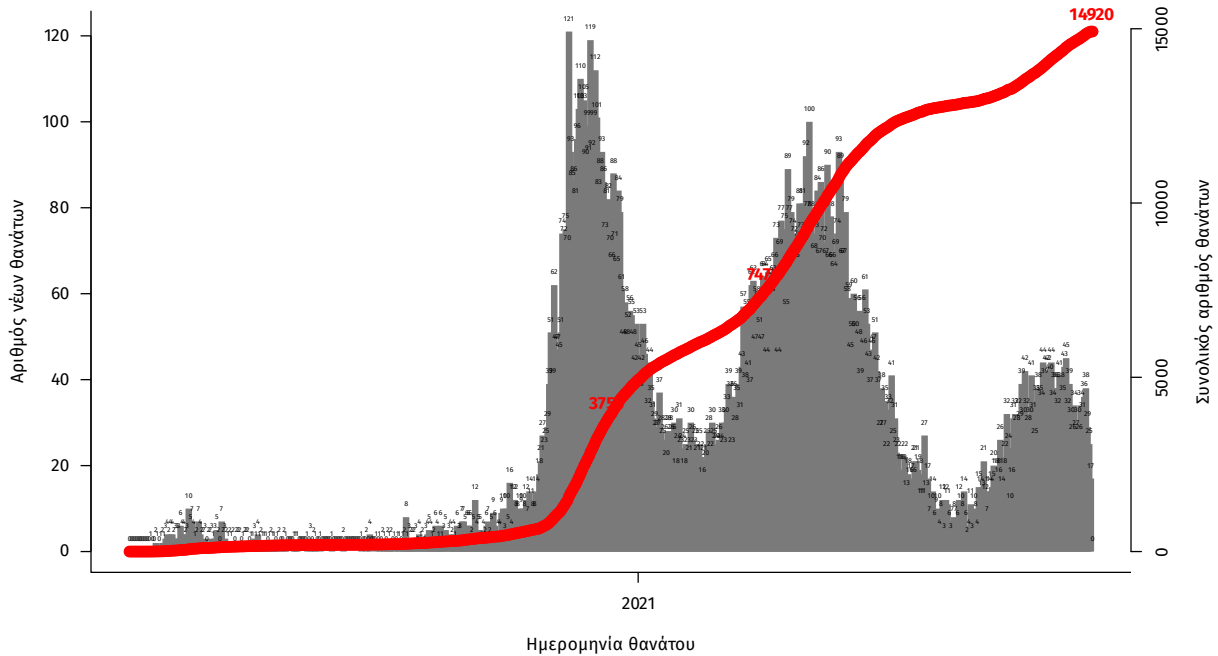

Σημ.: οι στήλες στο Διάγραμμα 2 εκφράζουν τον αριθμό νέων θανάτων με βάση την ημερομηνία θανάτου

Η διαχρονική εξέλιξη των συνολικών κρουσμάτων και συνολικού αριθμού των θανάτων ασθενών COVID-19 παρουσιάζεται στο ακόλουθο διάγραμμα.

Διάγραμμα 3: Διαχρονική εξέλιξη εργαστηριακά επιβεβαιωμένων κρουσμάτων και θανάτων

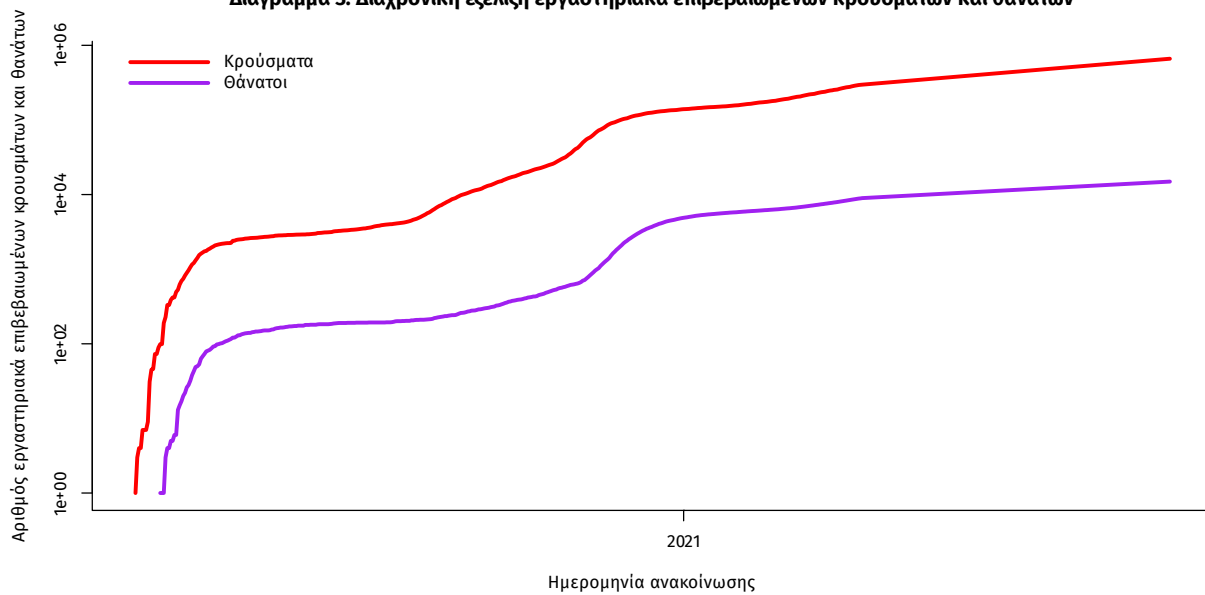

Σημ.: ευθεία γραμμή υποδηλώνει εκθετικό ρυθμό αύξησης της ασθένειας (σε λογαριθμική κλίμακα)

Ο αριθμός των ασθενών που νοσηλεύονται **διασωληνωμένοι** είναι **332** (62.7% άνδρες). Η **διάμεση ηλικία** τους είναι **65** έτη. Το 79.8% έχει υποκείμενο νόσημα ή/και ηλικία 70 ετών και άνω. Μεταξύ των ασθενών που νοσηλεύονται **διασωληνωμένοι**, **298 (89.76%)** είναι ανεμβολίαστοι ή μερικώς εμβολιασμένοι και **34 (10.24%)** είναι πλήρως εμβολιασμένοι. Από την αρχή της πανδημίας έχουν εξέλθει από τις ΜΕΘ **3.170** ασθενείς. Οι εισαγωγές² νέων ασθενών Covid-19 στα νοσοκομεία της επικράτειας είναι **163** (ημερήσια μεταβολή **+6.54%**). Ο μέσος όρος εισαγωγών του επταημέρου είναι **166** ασθενείς. Η διάμεση ηλικία των κρουσμάτων είναι **39** έτη (εύρος 0.2 έως 106 έτη), ενώ η διάμεση ηλικία των θανόντων είναι **78** έτη (εύρος 0.2 έως 106 έτη).

Διάγραμμα 4: Ηλικιακή Κατανομή κρουσμάτων, νοσηλευόμενων στις ΜΕΘ και ασθενών που απεβίωσαν από την αρχή της πανδημίας

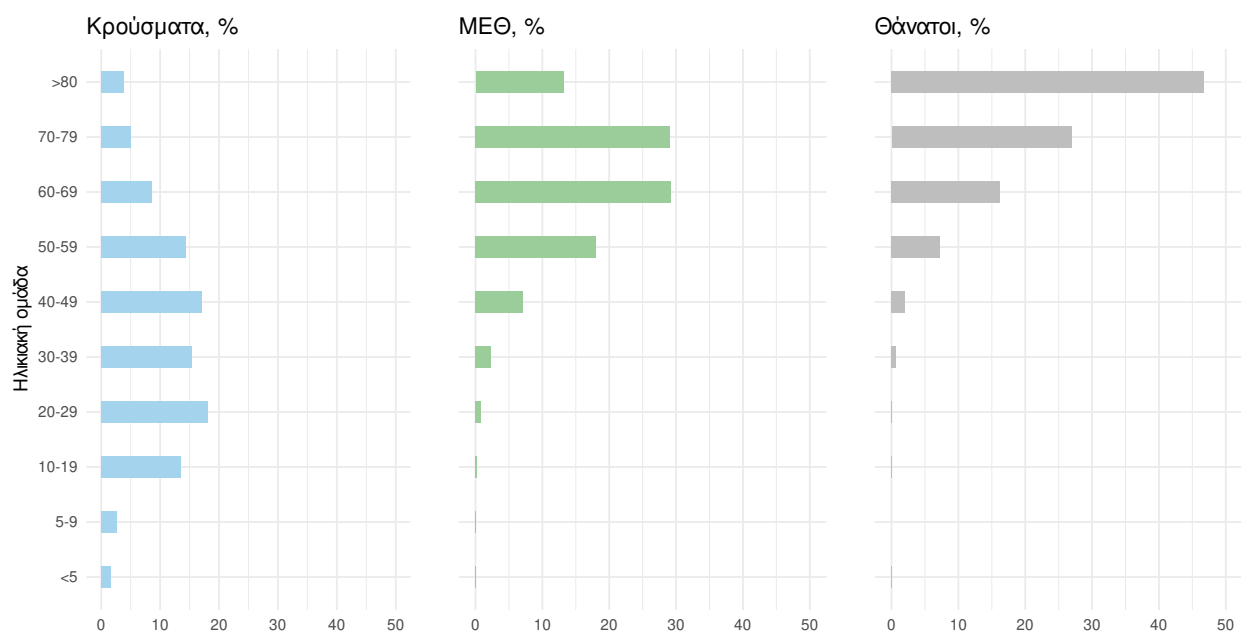

Ακολουθώς παρουσιάζεται η ηλικιακή κατανομή των (α) συνολικών κρουσμάτων, (β) των περιστατικών που κατέληξαν σε θάνατο και (γ) των ασθενών που νοσηλεύονται διασωληνωμένοι:

Πίνακας 1: Ηλικιακή κατανομή επιβεβαιωμένων κρουσμάτων COVID-19

	Σύνολο κρουσμάτων COVID-19*	Θάνατοι ασθενών με COVID-19	Νοσηλευόμενοι διασωληνωθέντες
Σύνολο			
0 – 17 ετών	88368 (13.5%)	3 (0.0%)	0 (0.0%)
18 – 39 ετών	247581 (37.7%)	109 (0.7%)	11 (3.3%)
40 – 64 ετών	238073 (36.2%)	2357 (15.8%)	146 (44.0%)
65 και άνω	82739 (12.6%)	12451 (83.5%)	175 (52.7%)
Άνδρες			
0 – 17 ετών	45770 (13.7%)	1 (0.0%)	0 (0.0%)
18 – 39 ετών	131022 (39.2%)	83 (1.0%)	8 (3.8%)
40 – 64 ετών	118163 (35.4%)	1582 (18.7%)	101 (48.3%)
65 και άνω	39043 (11.7%)	6803 (80.3%)	100 (47.8%)
Γυναίκες			
0 – 17 ετών	42597 (13.2%)	2 (0.0%)	0 (0.0%)
18 – 39 ετών	116553 (36.1%)	26 (0.4%)	3 (2.4%)
40 – 64 ετών	119896 (37.1%)	775 (12.0%)	45 (36.6%)
65 και άνω	43690 (13.5%)	5648 (87.6%)	75 (61.0%)

* Τα στοιχεία αφορούν τα κρούσματα εκείνα για τα οποία είναι γνωστή και επιβεβαιωμένη η ηλικία τους

²τα δεδομένα αφορούν τις εισαγωγές της προηγούμενης μέρας που έχουν δηλωθεί στο ΕΚΑΒ.

Κατανομή ανακοινωθέντων εγχώριων κρουσμάτων: Από το σύνολο των **1.165 νέων** κρουσμάτων του νέου ιού στη χώρα **14** είναι εισαγόμενα εκ των οποίων **5** εντοπίστηκαν κατόπιν ελέγχων στις πύλες εισόδου της χώρας . Η κατανομή των **1.151** νέων εγχώριων κρουσμάτων ανά Περιφερειακή Ενότητα παρουσιάζεται στον κατωτέρω πίνακα.³

Πίνακας 2: Ημερήσιος αριθμός και κρούσματα ανά 100.000 πληθυσμού επιβεβαιωμένων εγχώριων κρουσμάτων COVID-19 ανά περιφερειακή ενότητα στις 03 Οκτωβρίου 2021 ⁴

ΠΕΡΙΦΕΡΕΙΑΚΗ ΕΝΟΤΗΤΑ	ΚΡΟΥΣΜΑΤΑ	ΜΕΣΟΣ ΟΡΟΣ ΚΡΟΥΣΜΑΤΩΝ ΤΩΝ ΤΕΛΕΥΤΑΙΩΝ 7 ΗΜΕΡΩΝ		ΚΡΟΥΣΜΑΤΑ ΑΝΑ 100000 ΠΛΗΘΥΣΜΟ	ΠΕΡΙΦΕΡΕΙΑΚΗ ΕΝΟΤΗΤΑ	ΚΡΟΥΣΜΑΤΑ	ΜΕΣΟΣ ΟΡΟΣ ΚΡΟΥΣΜΑΤΩΝ ΤΩΝ ΤΕΛΕΥΤΑΙΩΝ 7 ΗΜΕΡΩΝ		ΚΡΟΥΣΜΑΤΑ ΑΝΑ 100000 ΠΛΗΘΥΣΜΟ
		ΚΡΟΥΣΜΑΤΑ	ΗΜΕΡΩΝ				ΚΡΟΥΣΜΑΤΑ	ΗΜΕΡΩΝ	
ΑΙΤΩΛΟΑΚΑΡΝΑΝΙΑΣ	22	27,71	10,44		ΚΟΖΑΝΗΣ	20	37,00	13,32	
ΑΝΑΤΟΛΙΚΗΣ ΑΤΤΙΚΗΣ	34	56,29	6,77		ΚΟΡΙΝΘΙΑΣ	9	12,71	6,2	
ΑΡΓΟΛΙΔΑΣ	16	17,29	16,49		ΚΩ	3	5,00	8,72	
ΑΡΚΑΔΙΑΣ	15	8,86	17,3		ΛΑΚΩΝΙΑΣ	5	7,14	5,61	
ΑΡΤΑΣ	2	1,14	2,95		ΛΑΡΙΣΣΑΣ	80	122,29	28,14	
ΑΧΑΪΑΣ	19	44,43	6,12		ΛΑΣΙΘΙΟΥ	2	8,43	2,65	
ΒΟΙΩΤΙΑΣ	2	19,57	1,7		ΛΕΣΒΟΥ	2	3,43	2,31	
ΒΟΡΕΙΟΥ ΤΟΜΕΑ ΑΘΗΝΩΝ	27	49,86	4,56		ΛΕΥΚΑΔΑΣ	2	2,71	8,44	
ΓΡΕΒΕΝΩΝ	3	2,00	9,45		ΜΑΓΝΗΣΙΑΣ	23	35,14	12,1	
ΔΡΑΜΑΣ	31	50,29	31,54		ΜΕΣΣΗΝΙΑΣ	14	28,43	8,75	
ΔΥΤΙΚΗΣ ΑΤΤΙΚΗΣ	11	37,43	6,84		ΜΥΚΟΝΟΥ	6	3,57	59,21	
ΔΥΤΙΚΟΥ ΤΟΜΕΑ ΑΘΗΝΩΝ	39	65,14	7,96		ΝΗΣΩΝ	3	5,14	4,02	
ΕΒΡΟΥ	19	33,14	12,84		ΝΟΤΙΟΥ ΤΟΜΕΑ ΑΘΗΝΩΝ	28	53,71	5,28	
ΕΥΒΟΙΑΣ	11	12,57	5,22		ΞΑΝΘΗΣ	31	64,43	27,87	
ΖΑΚΥΝΘΟΥ	4	5,29	9,81		ΠΑΡΟΥ	3	1,43	20,1	
ΗΛΕΙΑΣ	3	13,71	1,88		ΠΕΙΡΑΙΩΣ	19	50,86	4,23	
ΗΜΑΘΙΑΣ	18	49,86	12,8		ΠΕΛΛΑΣ	34	54,00	24,34	
ΗΡΑΚΛΕΙΟΥ	24	37,14	7,86		ΠΕΡΙΑΣ	22	50,57	17,36	
ΘΑΣΟΥ	3	3,00	21,79		ΠΡΕΒΕΖΑΣ	1	2,43	1,74	
ΘΕΣΠΡΩΤΙΑΣ	2	7,57	4,59		ΡΕΘΥΜΝΟΥ	6	9,57	7,01	
ΘΕΣΣΑΛΟΝΙΚΗΣ	195	295,71	17,56		ΡΟΔΟΠΗΣ	22	21,43	19,64	
ΘΗΡΑΣ	7	4,14	37,07		ΡΟΔΟΥ	7	17,57	5,84	
ΙΚΑΡΙΑΣ	1	0,29	10,12		ΣΕΡΡΩΝ	28	45,86	15,87	
ΙΩΑΝΝΙΝΩΝ	17	26,86	10,13		ΣΥΡΟΥ	3	2,71	13,95	
ΚΑΒΑΛΑΣ	23	40,86	18,41		ΤΡΙΚΑΛΩΝ	11	28,29	8,39	
ΚΑΛΥΜΝΟΥ	7	5,14	23,77		ΦΘΙΩΤΙΔΑΣ	4	31,00	2,53	
ΚΑΡΔΙΤΣΑΣ	21	31,43	18,5		ΦΛΩΡΙΝΑΣ	2	6,57	3,89	
ΚΑΣΤΟΡΙΑΣ	8	17,71	15,9		ΧΑΛΚΙΔΙΚΗΣ	20	36,71	18,88	
ΚΕΑΣ - ΚΥΘΝΟΥ	2	1,00	51,14		ΧΑΝΙΩΝ	5	13,57	3,19	
ΚΕΝΤΡΙΚΟΥ ΤΟΜΕΑ ΑΘΗΝΩΝ	63	118,71	6,12		ΧΙΟΥ	1	2,00	1,9	
ΚΕΡΚΥΡΑΣ	18	21,00	17,25		ΥΠΟ ΔΙΕΡΕΥΝΗΣΗ	51			
ΚΙΛΙΚΙΑΣ	17	28,43	21,14						

³ Η παρούσα κατανομή δύναται να τροποποιηθεί ανάλογα τα διαθέσιμα επιδημιολογικά δεδομένα, αναγράφονται μόνο οι ΠΕ με καταγεγραμμένα κρούσματα

⁴ Ο υπολογισμός των κρουσμάτων ανά 100.000 πληθυσμού πραγματοποιείται με βάση τον μόνιμο πληθυσμό.

Δείγματα που έχουν ελεγχθεί: Από την 1η Ιανουαρίου 2020 μέχρι σήμερα, στα εργαστήρια που διενεργούν ελέγχους για τον νέο κορωνοϊό (SARS-CoV-2) και που δηλώνουν συστηματικά το σύνολο των δειγμάτων που ελέγχουν, έχουν συνολικά ελεγχθεί **6.667.509** κλινικά δείγματα ενώ από Μονάδες Υγείας και Κλιμάκια του ΕΟΔΥ που διενεργούν ελέγχους Rapid Ag έχουν ελεγχθεί **14.018.191** δείγματα. Ο μέσος όρος του επταημέρου είναι **194.691** δειγματοληπτικοί έλεγχοι.

Αυτοδιαγνωστικοί έλεγχοι (Self-tests): Έως 02 Οκτωβρίου 2021, έχουν καταγραφεί ηλεκτρονικά **39.904.080** δηλώσεις αποτελέσματος αυτοδιαγνωστικού ελέγχου, ενώ **2.347.433** άτομα προσήλθαν για επανέλεγχο.

Μαζικές Δειγματοληψίες ΕΟΔΥ: Στις 02 Οκτωβρίου 2021, πραγματοποιήθηκαν 37 δράσεις δειγματοληπτικών ελέγχων από τις Κινητές Ομάδες Υγείας (ΚΟΜΥ) του ΕΟΔΥ, στις οποίες διενεργήθηκαν 7.182 έλεγχοι Rapid Ag και ανευρέθηκαν 160 θετικά (2,23%).

Διάγραμμα 5: Ελεγχθέντα δείγματα COVID-19, 03 Οκτωβρίου 2021

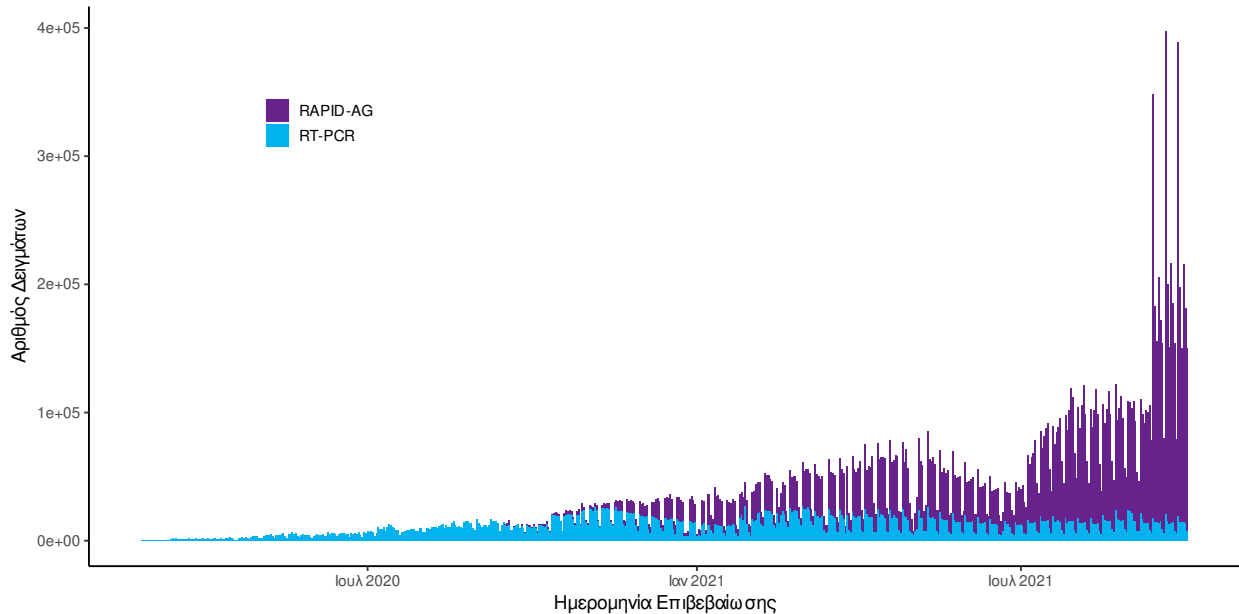

Διάγραμμα 6: Ελεγχθέντα δείγματα αυτοδιαγνωστικών ελέγχων COVID-19, 03 Οκτωβρίου 2021

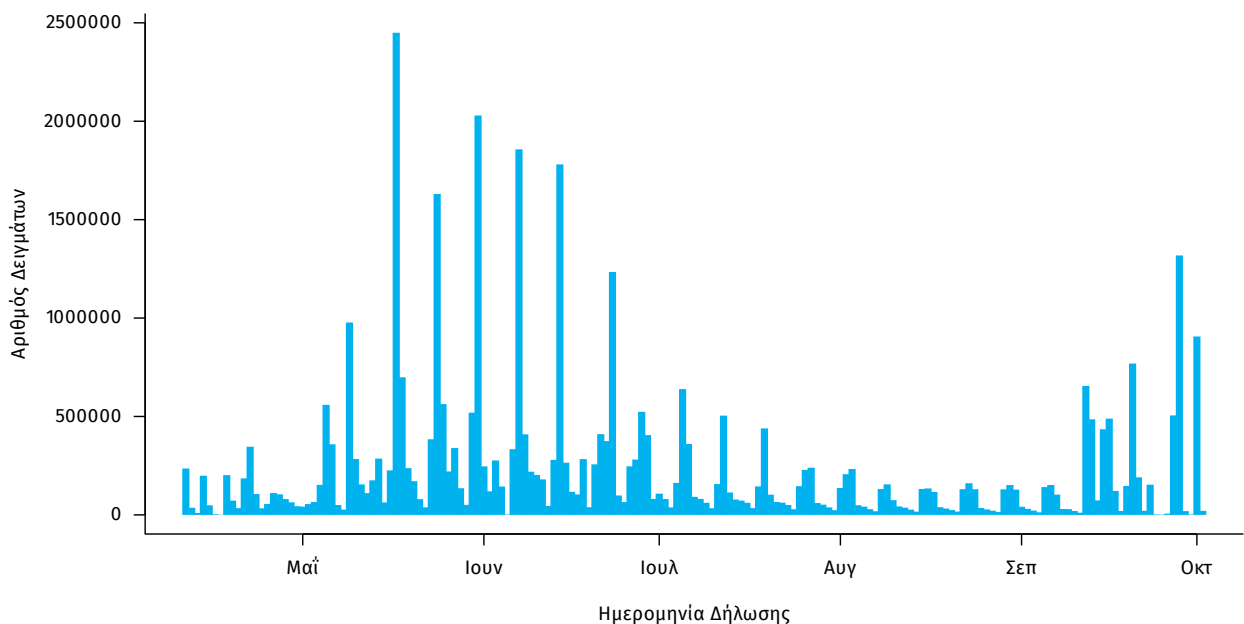

Γεωγραφική διασπορά: Ο χάρτης αποτυπώνει τη γεωγραφική κατανομή των συνολικών κρουσμάτων COVID-19 (από την αρχή της επιδημίας) ανά Περιφερειακή Ενότητα της χώρας, με βάση την δηλωθείσα διεύθυνση μόνιμης κατοικίας του ασθενούς, ή τη διεύθυνση προσωρινής διαμονής για τους τουρίστες και άλλους προσωρινά διαμένοντες στην Ελλάδα. Συμπεριλαμβάνονται τόσο κρούσματα με ιστορικό ταξιδιού (“εισαγόμενα”) όσο και κρούσματα με πιθανή εγχώρια μετάδοση.

Διάγραμμα 7: Χάρτης αθροιστικής επίπτωσης επιβεβαιωμένων κρουσμάτων COVID-19, 03 Οκτωβρίου 2021

Με βάση τον τόπο μόνιμης κατοικίας, ή προσωρινής διαμονής (για τους προσωρινά διαμένοντες)

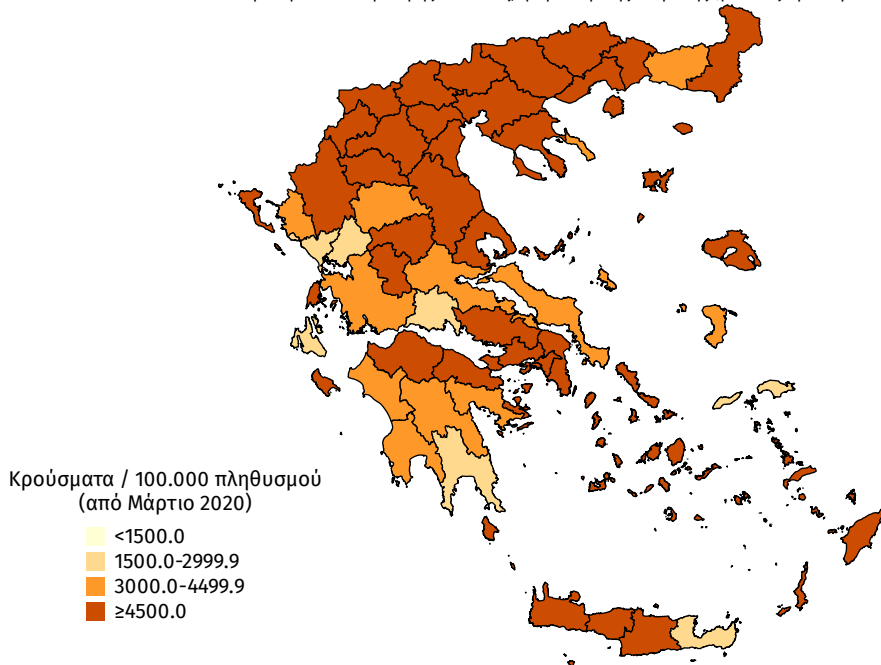

Διάγραμμα 8: Χάρτης επίπτωσης τελευταίων δεκατεσσάρων ημερών επιβεβαιωμένων κρουσμάτων COVID-19, 03 Οκτωβρίου 2021

Με βάση τον τόπο μόνιμης κατοικίας, ή προσωρινής διαμονής (για τους προσωρινά διαμένοντες)

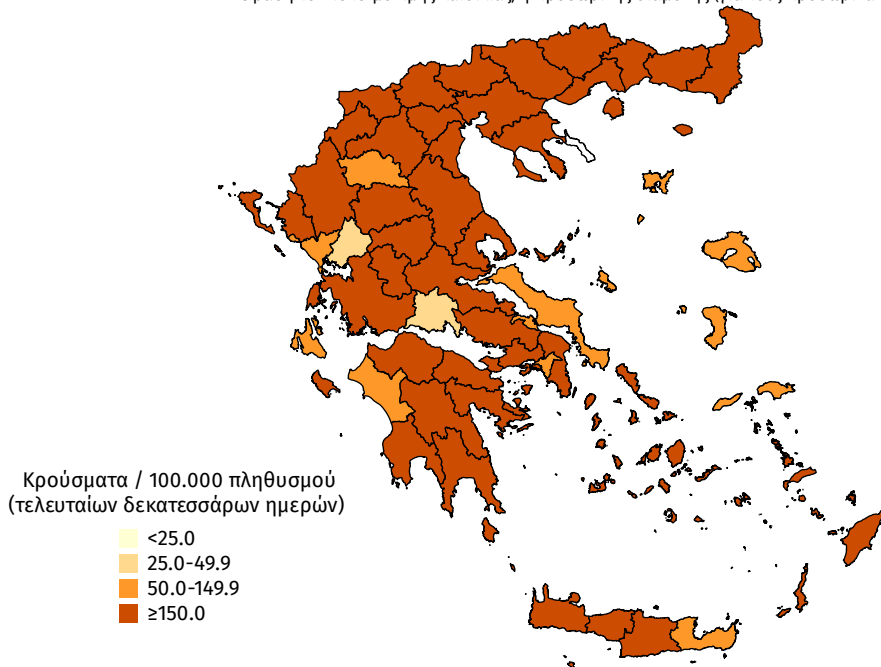

Παράρτημα 1: Επιδημικές καμπύλες κρουσμάτων COVID-19 με βάση την δηλωθείσα διεύθυνση μόνιμης κατοικίας του κρούσματος ή τη διεύθυνση προσωρινής διαμονής για τους τουρίστες και άλλους προσωρινά διαμένοντες στην Ελλάδα. Συμπεριλαμβάνονται τόσο κρούσματα με ιστορικό ταξιδιού όσο και κρούσματα με πιθανή εγχώρια μετάδοση.

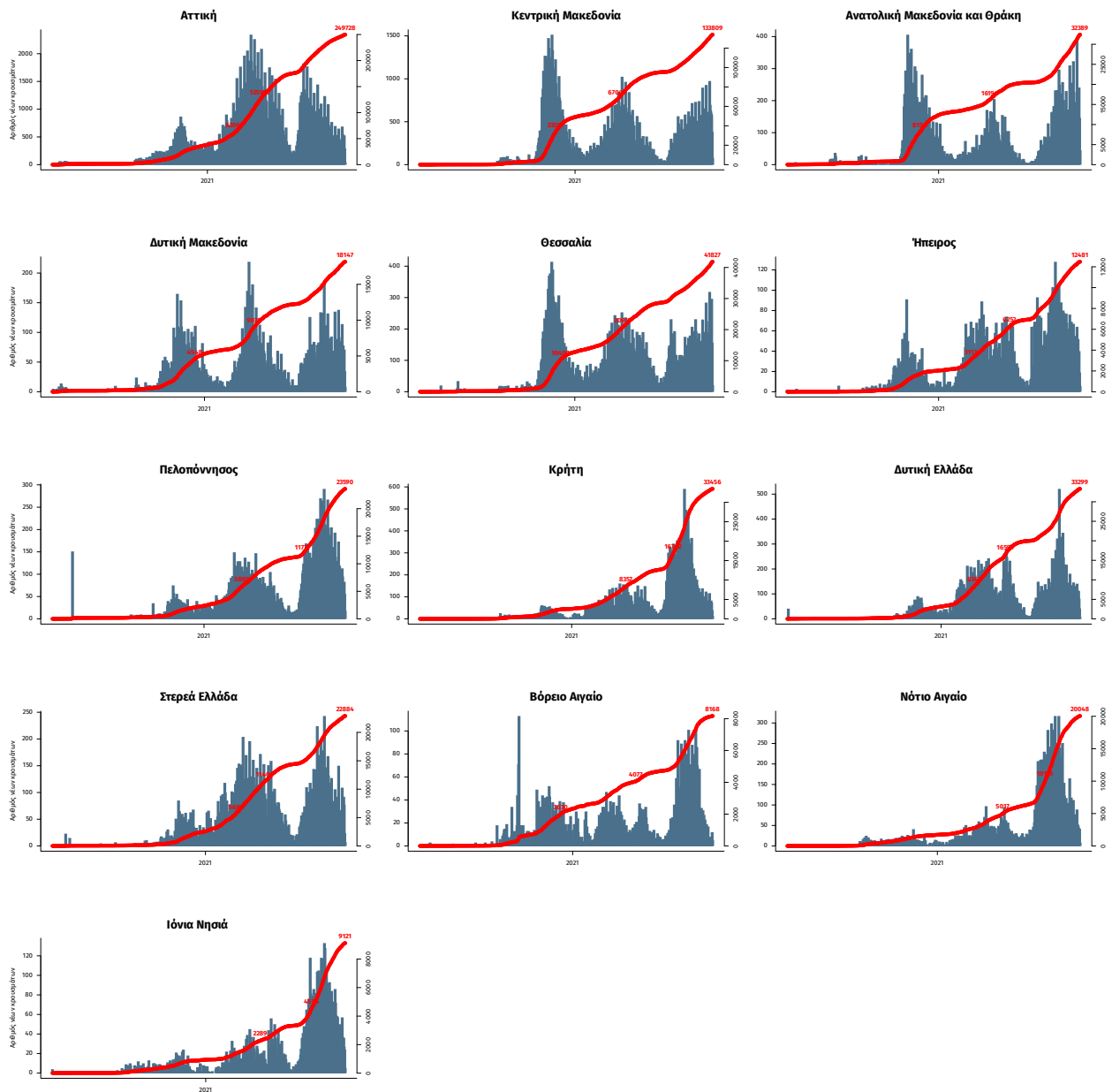

Σημ.: οι στήλες εκφράζουν τον αριθμό νέων κρουσμάτων με βάση την ημερομηνία λήψης εργαστηριακού δείγματος, και όχι με βάση την ημερομηνία ανακοίνωσης των κρουσμάτων.