



ΕΘΝΙΚΟΣ ΟΡΓΑΝΙΣΜΟΣ
ΔΗΜΟΣΙΑΣ ΥΓΕΙΑΣ

Ημερήσια έκθεση επιδημιολογικής επιτήρησης λοίμωξης από το νέο κορωνοϊό (COVID-19)

Δεδομένα έως 16 Οκτωβρίου 2021, ώρα 15:00

Εισαγωγή

Τα στοιχεία που παρουσιάζονται αφορούν περιστατικά από την επιδημιολογική επιτήρηση της νόσου από το νέο κορωνοϊό (COVID-19), με βάση τα δεδομένα που έχουν δηλωθεί στον ΕΟΔΥ και καταγραφεί μέχρι τις 16 Οκτωβρίου 2021 (ώρα 15:00).

Τα **νέα εργαστηριακά επιβεβαιωμένα κρούσματα** της νόσου που καταγράφηκαν τις τελευταίες 24 ώρες είναι **2.313**, εκ των οποίων **14** εντοπίστηκαν κατόπιν ελέγχων στις πύλες εισόδου της χώρας. Ο **συνολικός αριθμός** των κρουσμάτων ανέρχεται σε **692.197** (ημερήσια μεταβολή +0.3%), εκ των οποίων **50.8% άνδρες**.¹ Με βάση τα επιβεβαιωμένα κρούσματα των τελευταίων 7 ημερών, 116 θεωρούνται σχετιζόμενα με ταξίδι από το εξωτερικό και 2.171 είναι σχετιζόμενα με ήδη γνωστό κρούσμα.

Ημερήσια εξέλιξη της πανδημίας: Η ημερήσια κατανομή των επιβεβαιωμένων κρουσμάτων είναι η ακόλουθη (η γραμμή παριστάνει την συνολική, αθροιστική κατανομή των κρουσμάτων).

Διάγραμμα 1: Αριθμός εργαστηριακά επιβεβαιωμένων κρουσμάτων COVID-19 στην Ελλάδα, 16 Οκτωβρίου 2021

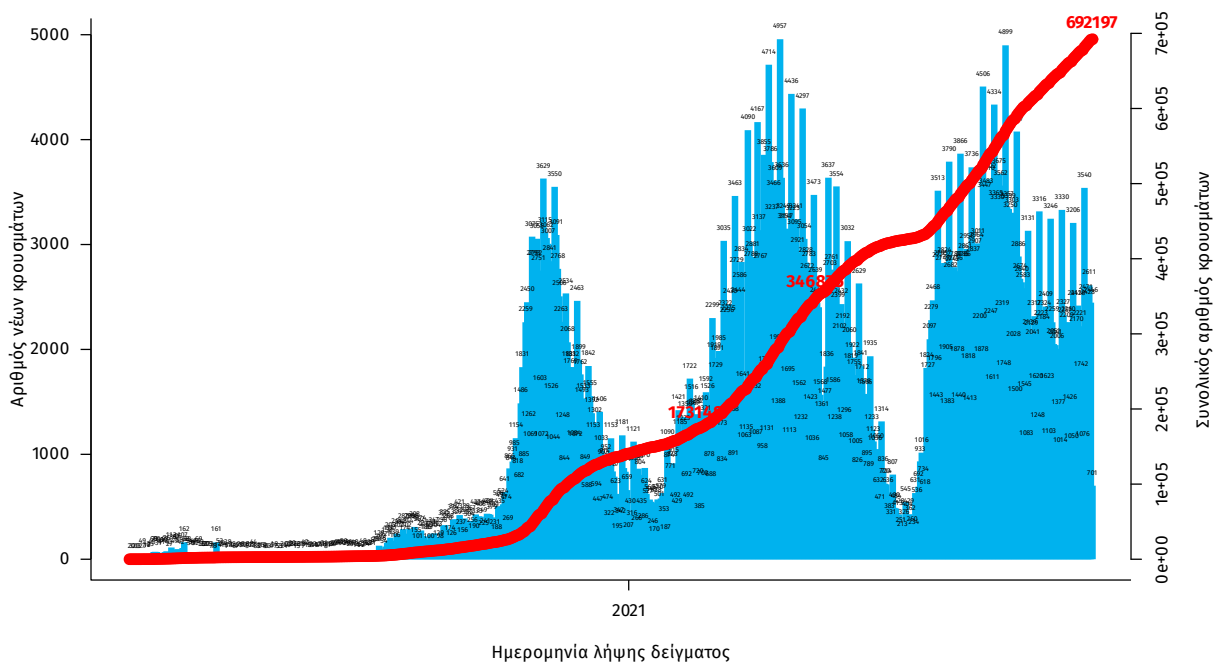

Σημ.: οι στήλες στο Διάγραμμα 1 εκφράζουν τον αριθμό νέων κρουσμάτων με βάση την ημερομηνία λήψης εργαστηριακού δείγματος, και όχι με βάση την ημερομηνία ανακοίνωσης των κρουσμάτων.

¹ Ο συνολικός αριθμός επιβεβαιωμένων κρουσμάτων έχει αναθεωρηθεί κατόπιν ελέγχου των δεδομένων.

Οι νέοι **θάνατοι** ασθενών με COVID-19 είναι **30**, ενώ από την έναρξη της επιδημίας έχουν καταγραφεί συνολικά **15.348 θάνατοι**.² Το 95.4% είχε υποκείμενο νόσημα ή/και ηλικία 70 ετών και άνω.

Διάγραμμα 2: Αριθμός εργαστηριακά επιβεβαιωμένων θανάτων με COVID-19 στην Ελλάδα, 16 Οκτωβρίου 2021

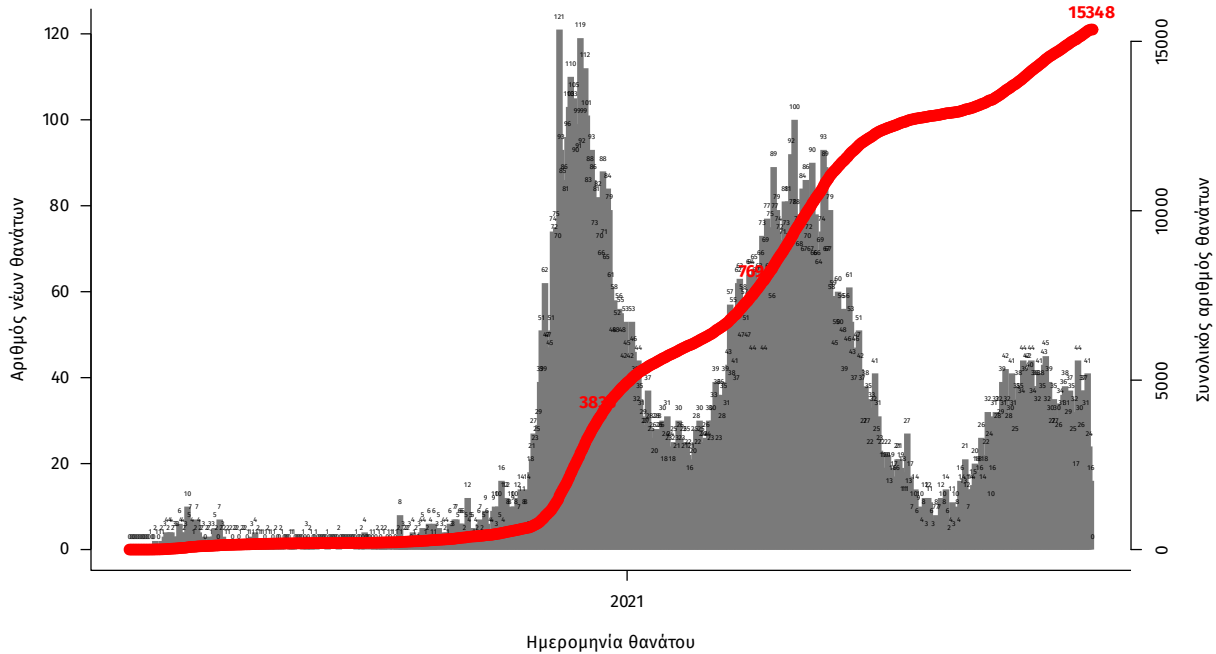

Σημ.: οι στήλες στο Διάγραμμα 2 εκφράζουν τον αριθμό νέων θανάτων με βάση την ημερομηνία θανάτου

Η διαχρονική εξέλιξη των συνολικών κρουσμάτων και συνολικού αριθμού των θανάτων ασθενών COVID-19 παρουσιάζεται στο ακόλουθο διάγραμμα.

Διάγραμμα 3: Διαχρονική εξέλιξη εργαστηριακά επιβεβαιωμένων κρουσμάτων και θανάτων

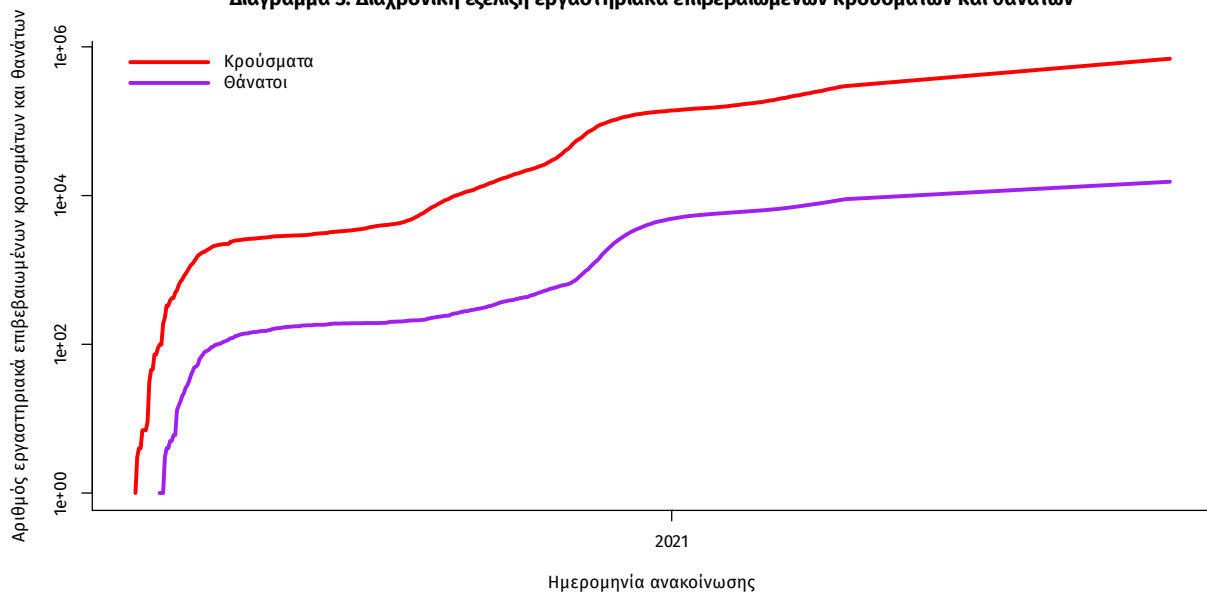

Σημ.: ευθεία γραμμή υποδηλώνει εκθετικό ρυθμό αύξησης της ασθένειας (σε λογαριθμική κλίμακα)

² Πραγματοποιήθηκε ενσωμάτωση θανάτου που καταγράφηκε με καθυστέρηση στο Εθνικό Μητρώο COVID19

Ο αριθμός των ασθενών που νοσηλεύονται **διασωληνωμένοι** είναι **361** (62.6% άνδρες). Η **διάμεση ηλικία** τους είναι **66** έτη. Το 80.6% έχει υποκείμενο νόσημα ή/και ηλικία 70 ετών και άνω. Μεταξύ των ασθενών που νοσηλεύονται **διασωληνωμένοι**, **319 (88.37%)** είναι ανεμβολίαστοι ή μερικώς εμβολιασμένοι και **42 (11.63%)** είναι πλήρως εμβολιασμένοι. Από την αρχή της πανδημίας έχουν εξέλθει από τις ΜΕΘ **3.239** ασθενείς. Οι εισαγωγές³ νέων ασθενών Covid-19 στα νοσοκομεία της επικράτειας είναι **210** (ημερήσια μεταβολή **+0.48%**). Ο μέσος όρος εισαγωγών του επταημέρου είναι **202** ασθενείς. Η διάμεση ηλικία των κρουσμάτων είναι **39** έτη (εύρος 0.2 έως 106 έτη), ενώ η διάμεση ηλικία των θανόντων είναι **78** έτη (εύρος 0.2 έως 106 έτη).

Διάγραμμα 4: Ηλικιακή Κατανομή κρουσμάτων, νοσηλευόμενων στις ΜΕΘ και ασθενών που απεβίωσαν από την αρχή της πανδημίας

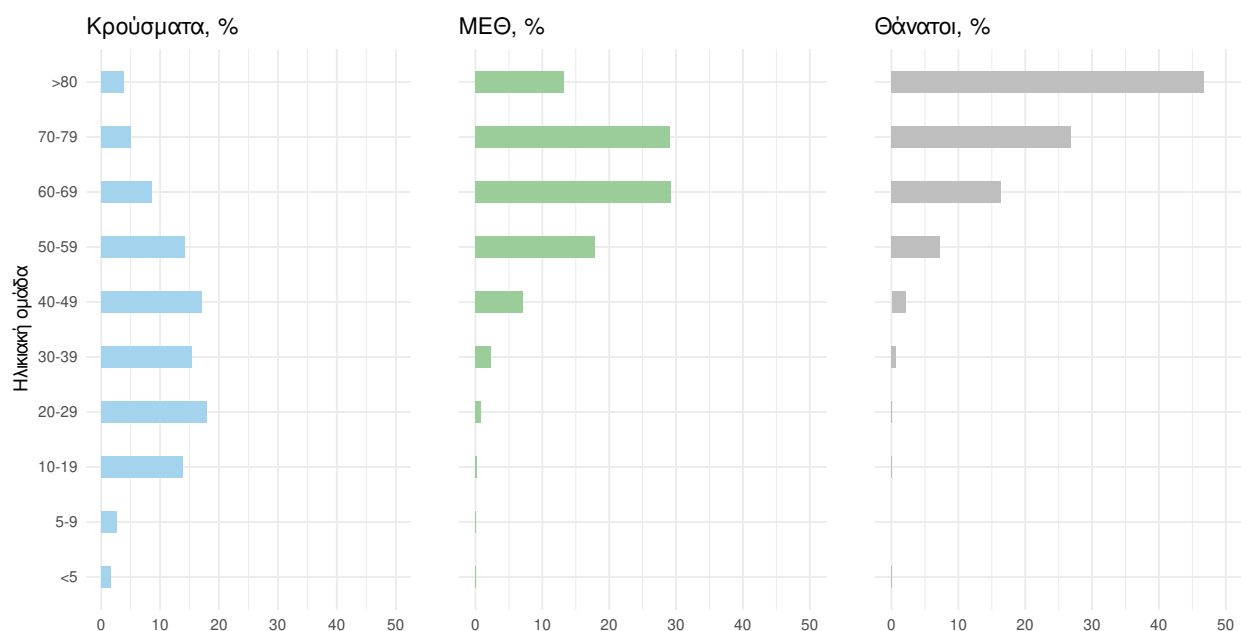

Ακολουθώς παρουσιάζεται η ηλικιακή κατανομή των (α) συνολικών κρουσμάτων, (β) των περιστατικών που κατέληξαν σε θάνατο και (γ) των ασθενών που νοσηλεύονται διασωληνωμένοι:

Πίνακας 1: Ηλικιακή κατανομή επιβεβαιωμένων κρουσμάτων COVID-19

	Σύνολο κρουσμάτων COVID-19*	Θάνατοι ασθενών με COVID-19	Νοσηλευόμενοι διασωληνωθέντες
Σύνολο			
0 – 17 ετών	96617 (14.1%)	3 (0.0%)	1 (0.3%)
18 – 39 ετών	256682 (37.3%)	112 (0.7%)	13 (3.6%)
40 – 64 ετών	248217 (36.1%)	2436 (15.9%)	147 (40.7%)
65 και άνω	86134 (12.5%)	12797 (83.4%)	200 (55.4%)
Άνδρες			
0 – 17 ετών	50108 (14.3%)	1 (0.0%)	1 (0.4%)
18 – 39 ετών	135607 (38.8%)	85 (1.0%)	9 (4.0%)
40 – 64 ετών	122948 (35.2%)	1627 (18.7%)	101 (44.9%)
65 και άνω	40622 (11.6%)	6997 (80.3%)	114 (50.7%)
Γυναίκες			
0 – 17 ετών	46508 (13.7%)	2 (0.0%)	0 (0.0%)
18 – 39 ετών	121069 (35.8%)	27 (0.4%)	4 (2.9%)
40 – 64 ετών	125255 (37.0%)	809 (12.2%)	46 (33.8%)
65 και άνω	45506 (13.4%)	5800 (87.4%)	86 (63.2%)

* Τα στοιχεία αφορούν τα κρούσματα εκείνα για τα οποία είναι γνωστή και επιβεβαιωμένη η ηλικία τους

³τα δεδομένα αφορούν τις εισαγωγές της προηγούμενης μέρας που έχουν δηλωθεί στο ΕΚΑΒ.

Κατανομή ανακωινωθέντων εγχώριων κρουσμάτων: Από το σύνολο των **2.313 νέων** κρουσμάτων του νέου ιού στη χώρα **19** είναι εισαγόμενα εκ των οποίων **14** εντοπίστηκαν κατόπιν ελέγχων στις πύλες εισόδου της χώρας . Η κατανομή των **2.294** νέων εγχώριων κρουσμάτων ανά Περιφερειακή Ενότητα παρουσιάζεται στον κατωτέρω πίνακα.⁴

Πίνακας 2: Ημερήσιος αριθμός και κρούσματα ανά 100.000 πληθυσμού επιβεβαιωμένων εγχώριων κρουσμάτων COVID-19 ανά περιφερειακή ενότητα στις 16 Οκτωβρίου 2021 ⁵

ΠΕΡΙΦΕΡΕΙΑΚΗ ΕΝΟΤΗΤΑ	ΚΡΟΥΣΜΑΤΑ	ΜΕΣΟΣ ΟΡΟΣ ΚΡΟΥΣΜΑΤΩΝ ΤΩΝ ΤΕΛΕΥΤΑΙΩΝ 7 ΗΜΕΡΩΝ		ΚΡΟΥΣΜΑΤΑ ΑΝΑ 100000 ΠΛΗΘΥΣΜΟ	ΠΕΡΙΦΕΡΕΙΑΚΗ ΕΝΟΤΗΤΑ	ΚΡΟΥΣΜΑΤΑ	ΜΕΣΟΣ ΟΡΟΣ ΚΡΟΥΣΜΑΤΩΝ ΤΩΝ ΤΕΛΕΥΤΑΙΩΝ 7 ΗΜΕΡΩΝ		ΚΡΟΥΣΜΑΤΑ ΑΝΑ 100000 ΠΛΗΘΥΣΜΟ
		ΚΡΟΥΣΜΑΤΑ	ΗΜΕΡΩΝ				ΚΡΟΥΣΜΑΤΑ	ΗΜΕΡΩΝ	
ΑΙΤΩΛΟΑΚΑΡΝΑΝΙΑΣ	38	30,00	18,03		ΛΑΚΩΝΙΑΣ	3	6,86	3,37	
ΑΝΑΤΟΛΙΚΗΣ ΑΤΤΙΚΗΣ	55	52,86	10,95		ΛΑΡΙΣΑΣ	169	157,86	59,44	
ΑΡΓΟΛΙΔΑΣ	11	11,71	11,34		ΛΑΣΙΘΙΟΥ	5	5,43	6,63	
ΑΡΚΑΔΙΑΣ	21	17,43	24,23		ΛΕΣΒΟΥ	11	7,86	12,73	
ΑΡΤΑΣ	1	1,00	1,47		ΛΕΥΚΑΔΑΣ	9	3,86	37,99	
ΑΧΑΪΑΣ	74	58,29	23,85		ΛΗΜΝΟΥ	1	1,00	5,79	
ΒΟΙΩΤΙΑΣ	30	23,86	25,44		ΜΑΓΝΗΣΙΑΣ	86	80,71	45,26	
ΒΟΡΕΙΟΥ ΤΟΜΕΑ ΑΘΗΝΩΝ	81	67,43	13,69		ΜΕΣΣΗΝΙΑΣ	54	52,00	33,76	
ΓΡΕΒΕΝΩΝ	4	8,00	12,6		ΜΥΚΟΝΟΥ	3	2,14	29,6	
ΔΡΑΜΑΣ	61	62,43	62,06		ΝΑΞΟΥ	1	1,71	4,8	
ΔΥΤΙΚΗΣ ΑΤΤΙΚΗΣ	38	34,00	23,61		ΝΗΣΩΝ	8	9,00	10,72	
ΔΥΤΙΚΟΥ ΤΟΜΕΑ ΑΘΗΝΩΝ	77	69,14	15,72		ΝΟΤΙΟΥ ΤΟΜΕΑ ΑΘΗΝΩΝ	57	50,00	10,76	
ΕΒΡΟΥ	58	50,86	39,2		ΞΑΝΘΗΣ	53	50,14	47,65	
ΕΥΒΟΙΑΣ	22	26,43	10,44		ΠΑΡΟΥ	3	1,29	20,1	
ΖΑΚΥΝΘΟΥ	10	8,57	24,53		ΠΕΙΡΑΙΩΣ	55	53,71	12,25	
ΗΛΕΙΑΣ	12	9,43	7,53		ΠΕΛΛΑΣ	53	54,00	37,94	
ΗΜΑΘΙΑΣ	79	75,57	56,18		ΠΕΡΙΑΣ	54	58,86	42,62	
ΗΡΑΚΛΕΙΟΥ	25	28,00	8,18		ΠΡΕΒΕΖΑΣ	1	1,86	1,74	
ΘΑΣΟΥ	1	1,57	7,26		ΡΕΘΥΜΝΟΥ	5	4,57	5,84	
ΘΕΣΣΑΛΟΝΙΚΗΣ	357	335,57	32,15		ΡΟΔΟΠΗΣ	18	22,86	16,07	
ΘΗΡΑΣ	3	3,86	15,89		ΡΟΔΟΥ	19	14,57	15,86	
ΙΩΑΝΝΙΝΩΝ	36	31,14	21,44		ΣΑΜΟΥ	1	1,00	3,03	
ΚΑΒΑΛΑΣ	35	43,14	28,02		ΣΕΡΡΩΝ	46	44,14	26,07	
ΚΑΡΔΙΤΣΑΣ	22	17,00	19,38		ΣΥΡΟΥ	2	2,14	9,3	
ΚΑΣΤΟΡΙΑΣ	11	14,29	21,86		ΤΡΙΚΑΛΩΝ	39	37,43	29,75	
ΚΕΝΤΡΙΚΟΥ ΤΟΜΕΑ ΑΘΗΝΩΝ	168	121,43	16,32		ΦΘΙΩΤΙΔΑΣ	29	28,71	18,33	
ΚΕΡΚΥΡΑΣ	18	14,57	17,25		ΦΛΩΡΙΝΑΣ	7	8,00	13,61	
ΚΕΦΑΛΛΗΝΙΑΣ	1	0,71	2,79		ΦΩΚΙΔΑΣ	3	0,71	7,44	
ΚΙΛΙΚΙΑΣ	38	30,14	47,25		ΧΑΛΚΙΔΙΚΗΣ	20	25,14	18,88	
ΚΟΖΑΝΗΣ	24	26,57	15,98		ΧΑΝΙΩΝ	17	14,86	10,86	
ΚΟΡΙΝΘΙΑΣ	11	11,57	7,58		ΧΙΟΥ	1	3,71	1,9	
ΚΩ	4	6,57	11,63		ΥΠΟ ΔΙΕΡΕΥΝΗΣΗ	34			

⁴ Η παρούσα κατανομή δύναται να τροποποιηθεί ανάλογα τα διαθέσιμα επιδημιολογικά δεδομένα, αναγράφονται μόνο οι ΠΕ με καταγεγραμμένα κρούσματα
⁵ Ο υπολογισμός των κρουσμάτων ανά 100.000 πληθυσμού πραγματοποιείται με βάση τον μόνιμο πληθυσμό.

Δείγματα που έχουν ελεγχθεί: Από την 1η Ιανουαρίου 2020 μέχρι σήμερα, στα εργαστήρια που διενεργούν ελέγχους για τον νέο κορωνοϊό (SARS-CoV-2) και που δηλώνουν συστηματικά το σύνολο των δειγμάτων που ελέγχουν, έχουν συνολικά ελεγχθεί **6.823.063** κλινικά δείγματα ενώ από Μονάδες Υγείας και Κλιμάκια του ΕΟΔΥ που διενεργούν ελέγχους Rapid Ag έχουν ελεγχθεί **16.298.518** δείγματα. Ο μέσος όρος του επταημέρου είναι **182.869** δειγματοληπτικοί έλεγχοι.

Αυτοδιαγνωστικοί έλεγχοι (Self-tests): Έως 15 Οκτωβρίου 2021, έχουν καταγραφεί ηλεκτρονικά **43.445.647** δηλώσεις αποτελέσματος αυτοδιαγνωστικού ελέγχου, ενώ **2.499.541** άτομα προσήλθαν για επανέλεγχο.

Μαζικές Δειγματοληψίες ΕΟΔΥ: Στις 15 Οκτωβρίου 2021, πραγματοποιήθηκαν 142 δράσεις δειγματοληπτικών ελέγχων από τις Κινητές Ομάδες Υγείας (ΚΟΜΥ) του ΕΟΔΥ, στις οποίες διενεργήθηκαν 10.550 έλεγχοι Rapid Ag και ανευρέθηκαν 289 θετικά (2,74%).

Διάγραμμα 5: Ελεγχθέντα δείγματα COVID-19, 16 Οκτωβρίου 2021

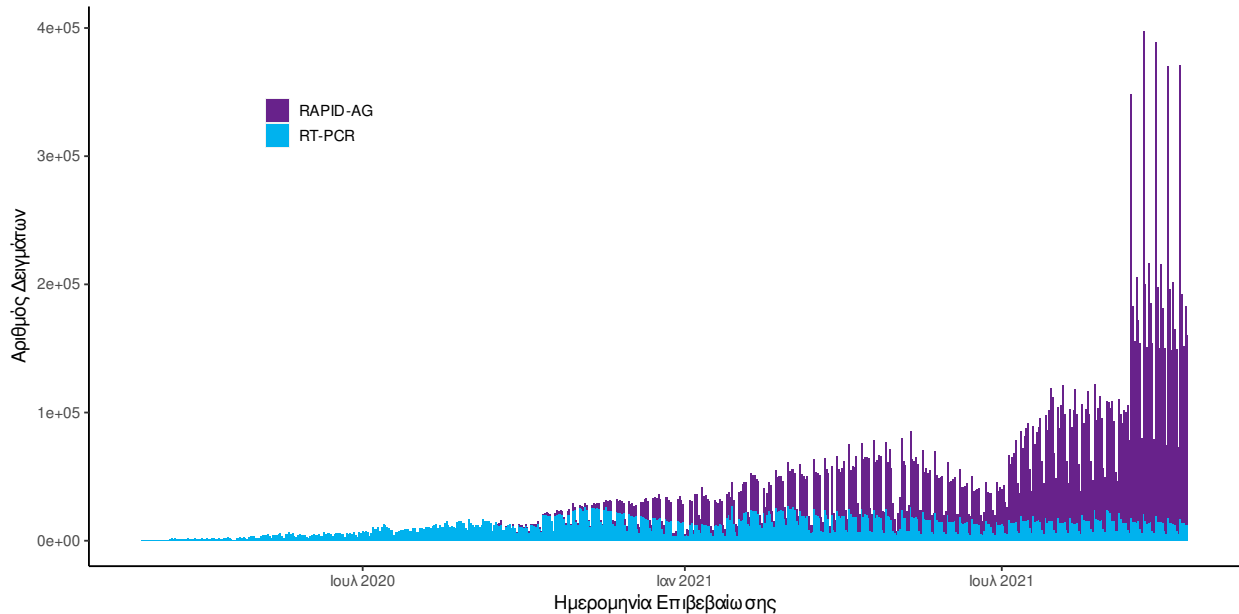

Διάγραμμα 6: Ελεγχθέντα δείγματα αυτοδιαγνωστικών ελέγχων COVID-19, 16 Οκτωβρίου 2021

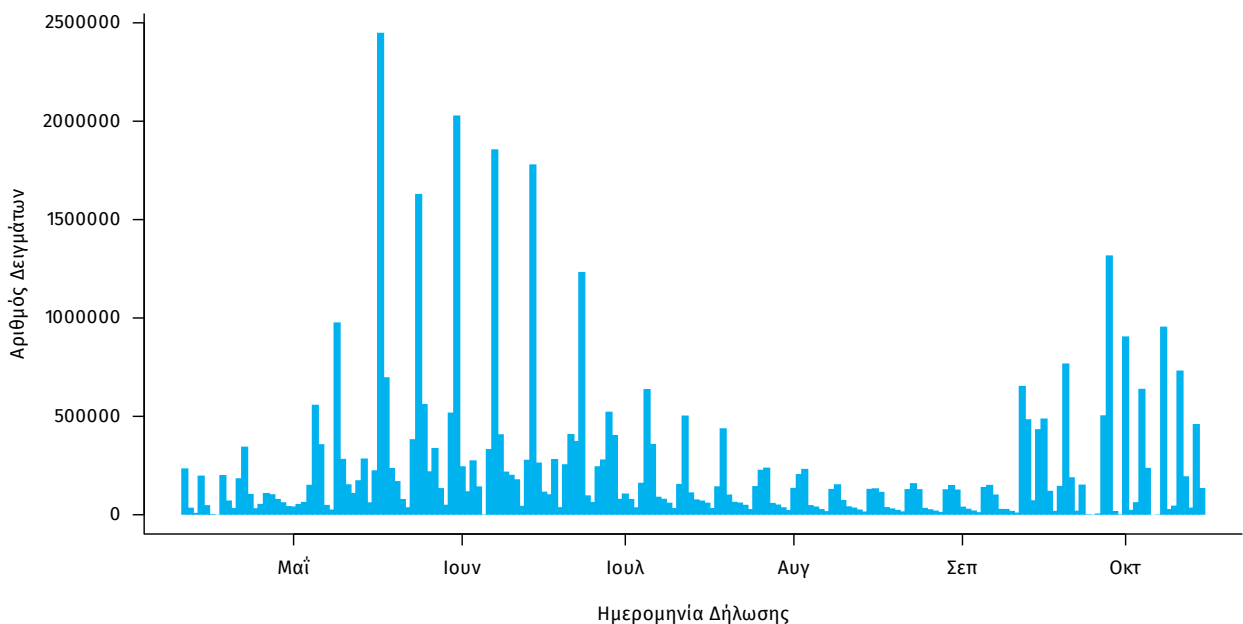

Γεωγραφική διασπορά: Ο χάρτης αποτυπώνει τη γεωγραφική κατανομή των συνολικών κρουσμάτων COVID-19 (από την αρχή της επιδημίας) ανά Περιφερειακή Ενότητα της χώρας, με βάση την δηλωθείσα διεύθυνση μόνιμης κατοικίας του ασθενούς, ή τη διεύθυνση προσωρινής διαμονής για τους τουρίστες και άλλους προσωρινά διαμένοντες στην Ελλάδα. Συμπεριλαμβάνονται τόσο κρούσματα με ιστορικό ταξιδιού (“εισαγόμενα”) όσο και κρούσματα με πιθανή εγχώρια μετάδοση.

Διάγραμμα 7: Χάρτης αθροιστικής επίπτωσης επιβεβαιωμένων κρουσμάτων COVID-19, 16 Οκτωβρίου 2021

Με βάση τον τόπο μόνιμης κατοικίας, ή προσωρινής διαμονής (για τους προσωρινά διαμένοντες)

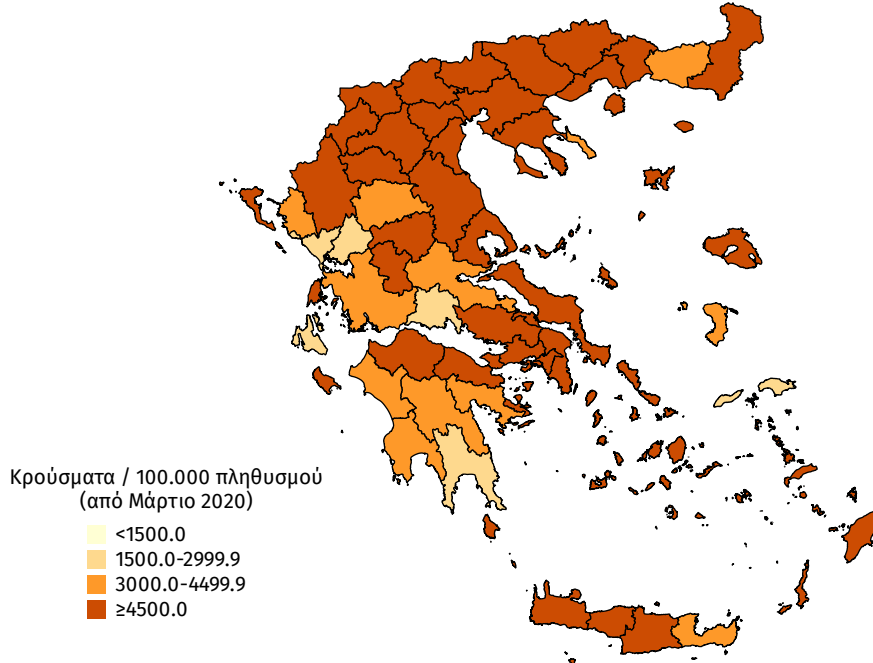

Διάγραμμα 8: Χάρτης επίπτωσης τελευταίων δεκατεσσάρων ημερών επιβεβαιωμένων κρουσμάτων COVID-19, 16 Οκτωβρίου 2021

Με βάση τον τόπο μόνιμης κατοικίας, ή προσωρινής διαμονής (για τους προσωρινά διαμένοντες)

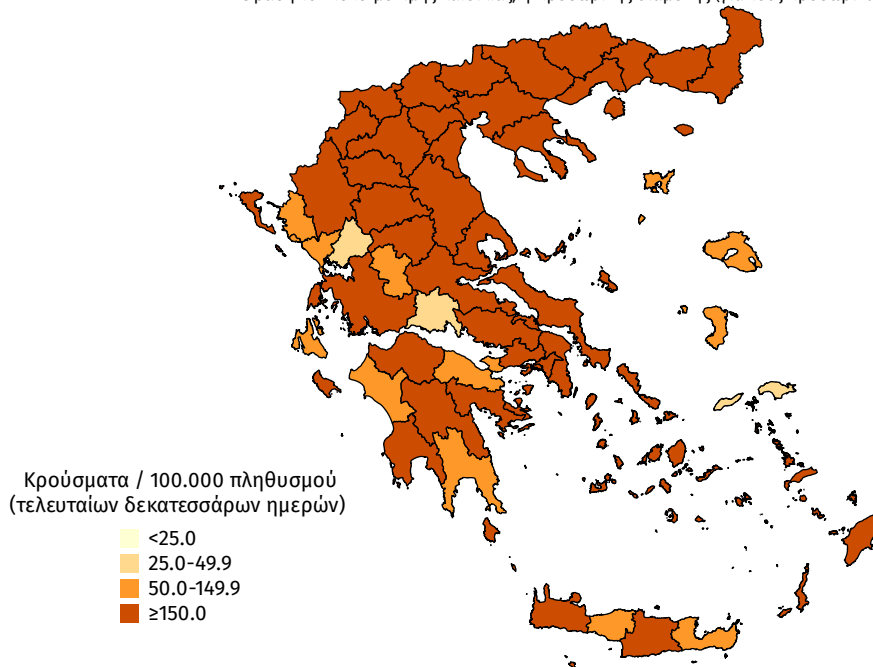

Παράρτημα 1: Επιδημικές καμπύλες κρουσμάτων COVID-19 με βάση την δηλωθείσα διεύθυνση μόνιμης κατοικίας του κρούσματος ή τη διεύθυνση προσωρινής διαμονής για τους τουρίστες και άλλους προσωρινά διαμένοντες στην Ελλάδα. Συμπεριλαμβάνονται τόσο κρούσματα με ιστορικό ταξιδιού όσο και κρούσματα με πιθανή εγχώρια μετάδοση.

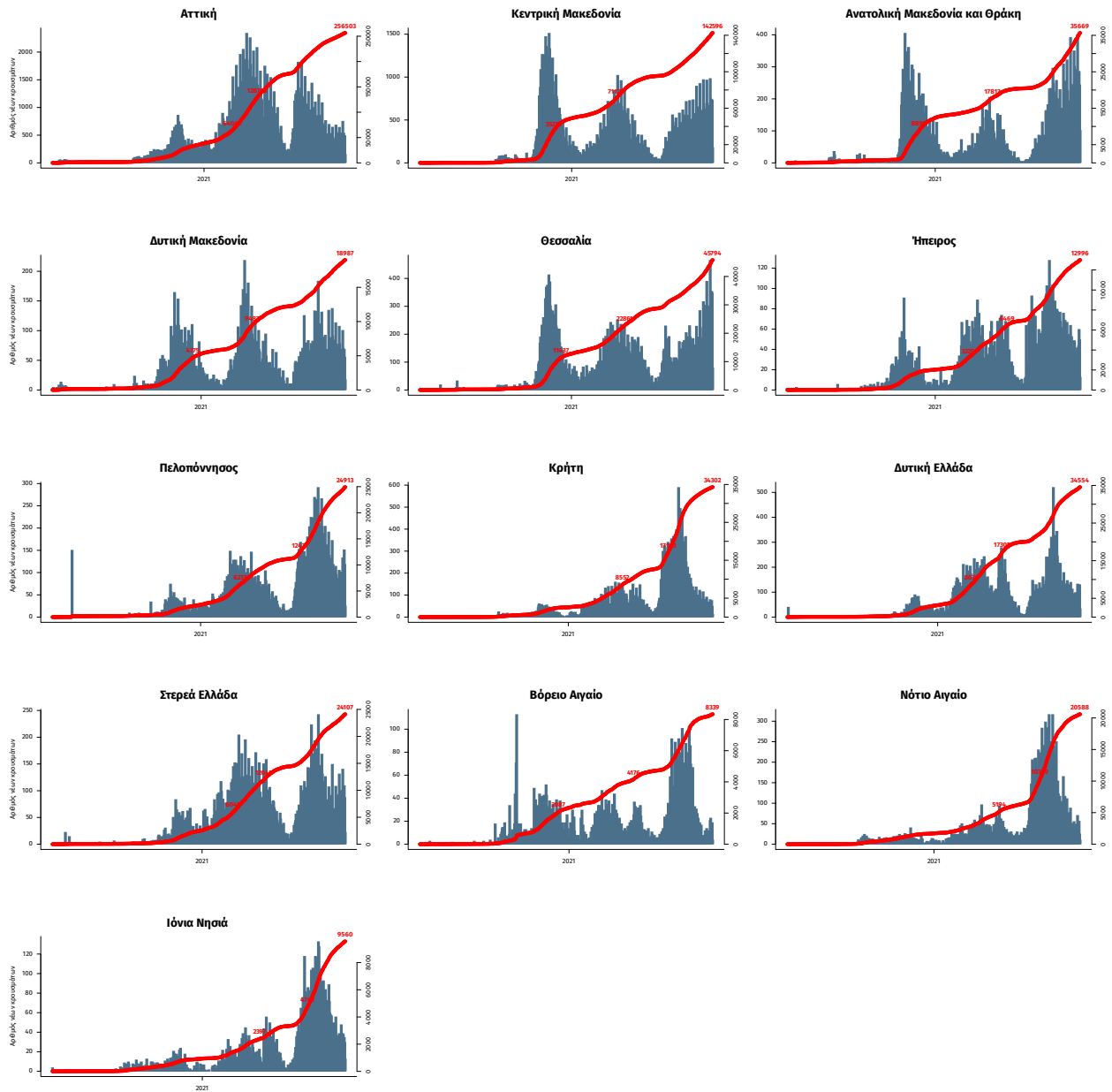

Σημ.: οι στήλες εκφράζουν τον αριθμό νέων κρουσμάτων με βάση την ημερομηνία λήψης εργαστηριακού δείγματος, και όχι με βάση την ημερομηνία ανακοίνωσης των κρουσμάτων.