

Ημερήσια έκθεση επιδημιολογικής επιτήρησης λοιμωξης από το νέο κορωνοϊό (COVID-19)

Δεδομένα έως 21 Νοεμβρίου 2021, ώρα 15:00

Εισαγωγή

Τα στοιχεία που παρουσιάζονται αφορούν περιστατικά από την επιδημιολογική επιτήρηση της νόσου από το νέο κορωνοϊό (COVID-19), με βάση τα δεδομένα που έχουν δηλωθεί στον ΕΟΔΥ και καταγραφεί μέχρι τις 21 Νοεμβρίου 2021 (ώρα 15:00).

Τα **νέα εργαστηριακά επιβεβαιωμένα κρούσματα** της νόσου που καταγράφηκαν τις τελευταίες 24 ώρες είναι **4.108**, εκ των οποίων **10** εντοπίστηκαν κατόπιν ελέγχων στις πύλες εισόδου της χώρας. Ο **συνολικός αριθμός** των κρουσμάτων ανέρχεται σε **878.920** (ημερήσια μεταβολή +0.5%), εκ των οποίων **50.6% άνδρες**. Με βάση τα επιβεβαιωμένα κρούσματα των τελευταίων 7 ημερών, 99 θεωρούνται σχετιζόμενα με ταξίδι από το εξωτερικό και 2.869 είναι σχετιζόμενα με ήδη γνωστό κρούσμα.

Ημερήσια εξέλιξη της πανδημίας: Η ημερήσια κατανομή των επιβεβαιωμένων κρουσμάτων είναι η ακόλουθη (η γραμμή παριστάνει την συνολική, αθροιστική κατανομή των κρουσμάτων).

Διάγραμμα 1: Αριθμός εργαστηριακά επιβεβαιωμένων κρουσμάτων COVID-19 στην Ελλάδα, 21 Νοεμβρίου 2021

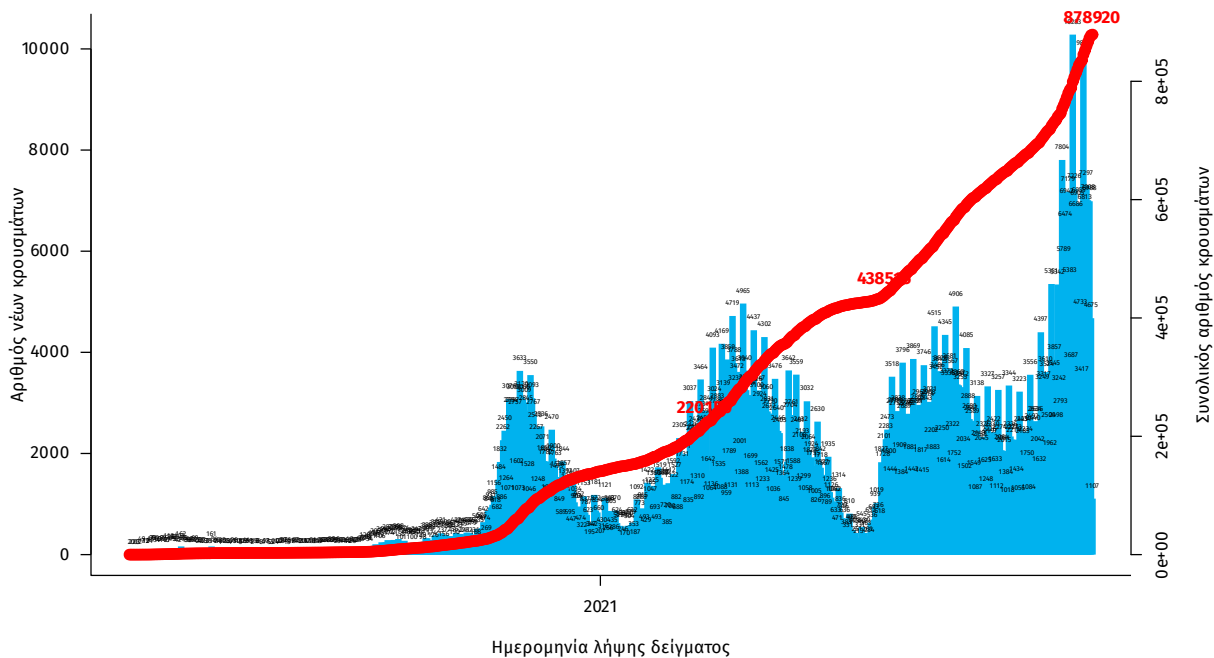

Σημ.: οι στήλες στο Διάγραμμα 1 εκφράζουν τον αριθμό νέων κρουσμάτων με βάση την ημερομηνία λήψης εργαστηριακού δείγματος, και όχι με βάση την ημερομηνία ανακοίνωσης των κρουσμάτων.

Οι νέοι **θάνατοι** ασθενών με COVID-19 είναι **76**, ενώ από την έναρξη της επιδημίας έχουν καταγραφεί συνολικά **17.313 θάνατοι**. Το 95.4% είχε υποκείμενο νόσημα ή/και ηλικία 70 ετών και άνω.

Διάγραμμα 2: Αριθμός εργαστηριακά επιβεβαιωμένων θανάτων με COVID-19 στην Ελλάδα, 21 Νοεμβρίου 2021

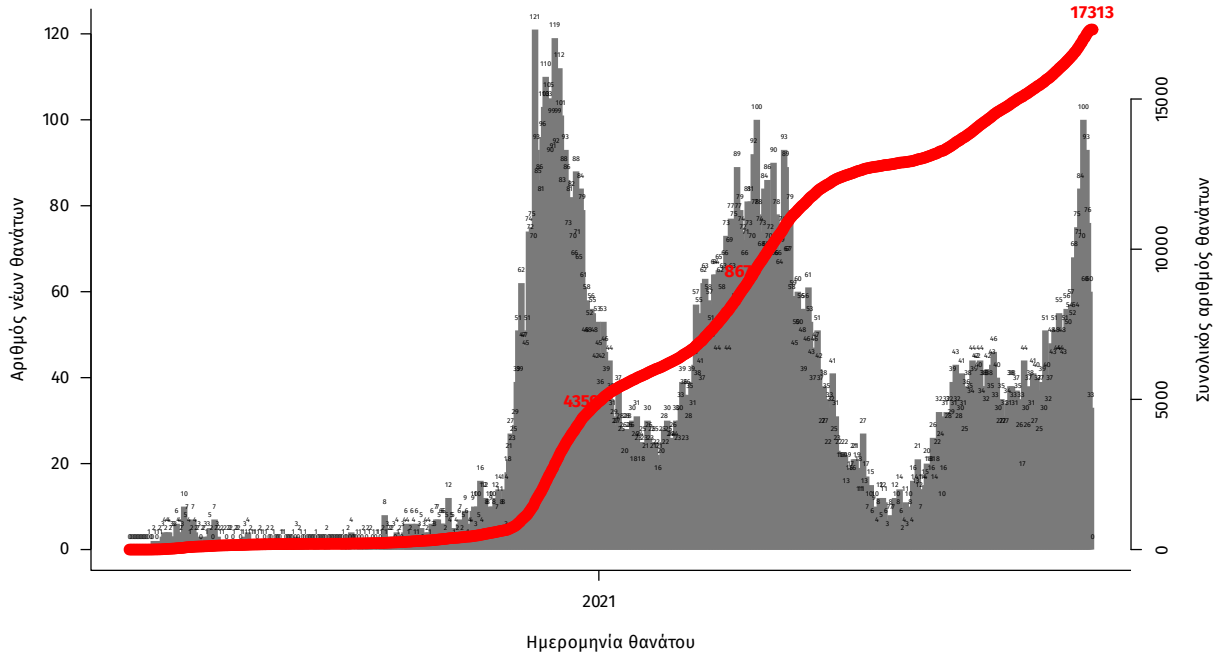

Σημ.: οι στήλες στο Διάγραμμα 2 εκφράζουν τον αριθμό νέων θανάτων με βάση την ημερομηνία θανάτου

Η διαχρονική εξέλιξη των συνολικών κρουσμάτων και συνολικού αριθμού των θανάτων ασθενών COVID-19 παρουσιάζεται στο ακόλουθο διάγραμμα.

Διάγραμμα 3: Διαχρονική εξέλιξη εργαστηριακά επιβεβαιωμένων κρουσμάτων και θανάτων

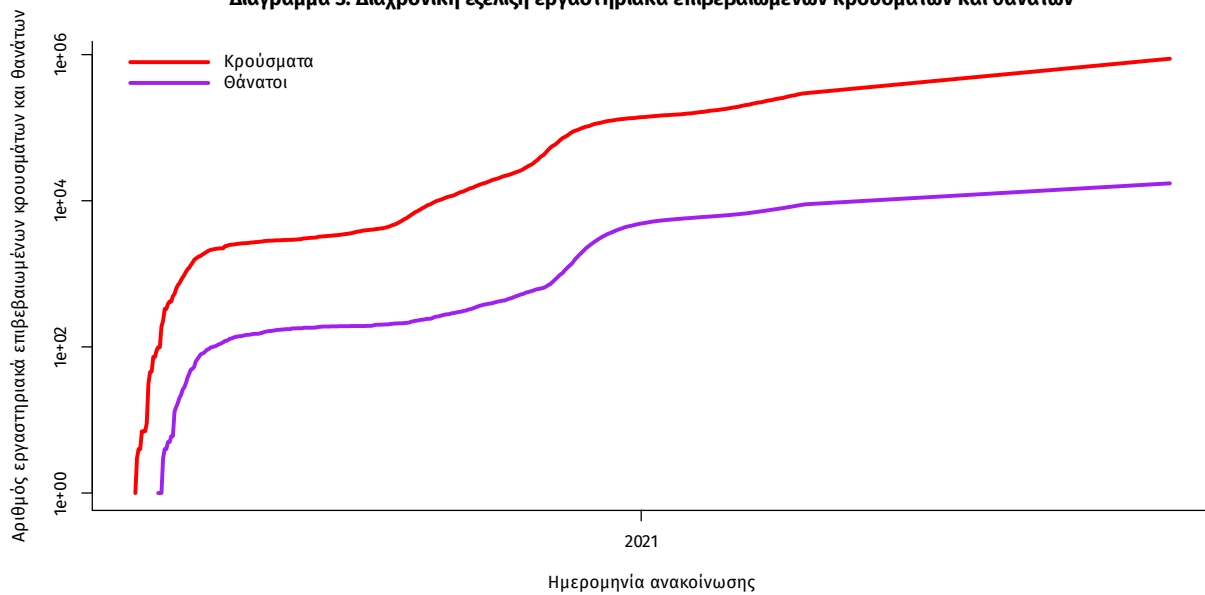

Σημ.: ευθεία γραμμή υποδηλώνει εκθετικό ρυθμό αύξησης της ασθένειας (σε λογαριθμική κλίμακα)

Ο αριθμός των ασθενών που νοσηλεύονται **διασωληνωμένοι** είναι **590** (60.8% άνδρες). Η **διάμεση ηλικία** τους είναι **65** έτη. Το 83.4% έχει υποκείμενο νόσημα ή/και ηλικία 70 ετών και άνω. Μεταξύ των ασθενών που νοσηλεύονται **διασωληνωμένοι**, **490 (83.05%)** είναι ανεμβολίαστοι ή μερικώς εμβολιασμένοι και **100 (16.95%)** είναι πλήρως εμβολιασμένοι. Από την αρχή της πανδημίας έχουν εξέλθει από τις ΜΕΘ **3.438** ασθενείς. Οι εισαγωγές¹ νέων ασθενών Covid-19 στα νοσοκομεία της επικράτειας είναι **385** (ημερησία μεταβολή **-14.82%**). Ο μέσος όρος εισαγωγών του επταημέρου είναι **433** ασθενείς. Η διάμεση ηλικία των κρουσμάτων είναι **38** έτη (εύρος 0.2 έως 106 έτη), ενώ η διάμεση ηλικία των θανόντων είναι **78** έτη (εύρος 0.2 έως 106 έτη).

Διάγραμμα 4: Ηλικιακή Κατανομή κρουσμάτων, νοσηλευόμενων στις ΜΕΘ και ασθενών που απεβίωσαν από την αρχή της πανδημίας

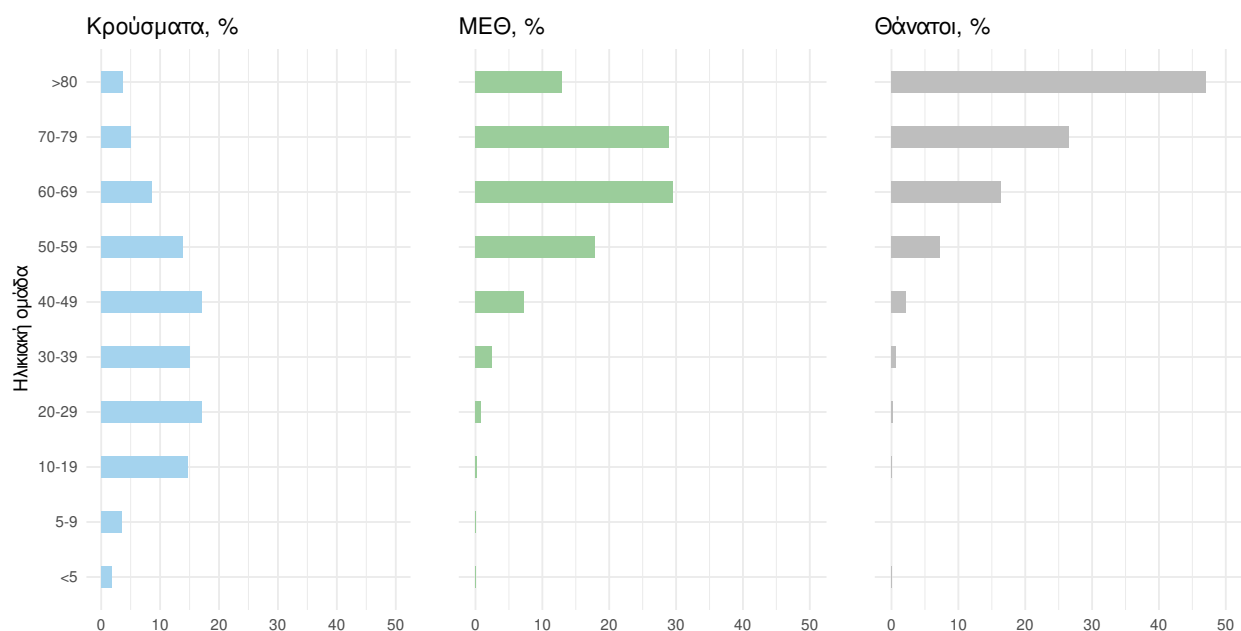

Ακολουθώς παρουσιάζεται η ηλικιακή κατανομή των (α) συνολικών κρουσμάτων, (β) των περιστατικών που κατέληξαν σε θάνατο και (γ) των ασθενών που νοσηλεύονται διασωληνωμένοι:

Πίνακας 1: Ηλικιακή κατανομή επιβεβαιωμένων κρουσμάτων COVID-19

| | Σύνολο κρουσμάτων COVID-19* | Θάνατοι ασθενών με COVID-19 | Νοσηλευόμενοι διασωληνωθέντες |
|-----------------|-----------------------------|-----------------------------|-------------------------------|
| Σύνολο | | | |
| 0 – 17 ετών | 141282 (16.2%) | 3 (0.0%) | 2 (0.3%) |
| 18 – 39 ετών | 313731 (35.9%) | 134 (0.8%) | 24 (4.1%) |
| 40 – 64 ετών | 311898 (35.7%) | 2753 (15.9%) | 260 (44.1%) |
| 65 και άνω | 107461 (12.3%) | 14423 (83.3%) | 304 (51.5%) |
| Άνδρες | | | |
| 0 – 17 ετών | 73384 (16.6%) | 1 (0.0%) | 2 (0.6%) |
| 18 – 39 ετών | 164609 (37.2%) | 97 (1.0%) | 19 (5.2%) |
| 40 – 64 ετών | 153468 (34.7%) | 1831 (18.7%) | 174 (48.1%) |
| 65 και άνω | 50955 (11.5%) | 7858 (80.3%) | 167 (46.1%) |
| Γυναίκες | | | |
| 0 – 17 ετών | 67897 (15.7%) | 2 (0.0%) | 0 (0.0%) |
| 18 – 39 ετών | 149116 (34.5%) | 37 (0.5%) | 5 (2.2%) |
| 40 – 64 ετών | 158416 (36.7%) | 922 (12.3%) | 86 (37.7%) |
| 65 και άνω | 56500 (13.1%) | 6565 (87.2%) | 137 (60.1%) |

* Τα στοιχεία αφορούν τα κρούσματα εκείνα για τα οποία είναι γνωστή και επιβεβαιωμένη η ηλικία τους

¹τα δεδομένα αφορούν τις εισαγωγές της προηγούμενης μέρας που έχουν δηλωθεί στο ΕΚΑΒ.

Κατανομή ανακοινωθέντων εγχώριων κρουσμάτων: Από το σύνολο των **4.108 νέων** κρουσμάτων του νέου ιού στη χώρα **15** είναι εισαγόμενα εκ των οποίων **10** εντοπίστηκαν κατόπιν ελέγχων στις πύλες εισόδου της χώρας . Η κατανομή των **4.093** νέων εγχώριων κρουσμάτων ανά Περιφερειακή Ενότητα παρουσιάζεται στον κατωτέρω πίνακα.²

Πίνακας 2: Ημερήσιος αριθμός και κρούσματα ανά 100.000 πληθυσμού επιβεβαιωμένων εγχώριων κρουσμάτων COVID-19 ανά περιφερειακή ενότητα στις 21 Νοεμβρίου 2021

| ΠΕΡΙΦΕΡΕΙΑΚΗ ΕΝΟΤΗΤΑ | ΚΡΟΥΣΜΑΤΑ | ΜΕΣΟΣ ΟΡΟΣ | | ΠΕΡΙΦΕΡΕΙΑΚΗ ΕΝΟΤΗΤΑ | ΚΡΟΥΣΜΑΤΑ | ΜΕΣΟΣ ΟΡΟΣ | |
|------------------------|-----------|------------------------------------|-------------------------------|----------------------|-----------|------------------------------------|-------------------------------|
| | | ΚΡΟΥΣΜΑΤΩΝ ΤΩΝ ΤΕΛΕΥΤΑΙΩΝ 7 ΗΜΕΡΩΝ | ΚΡΟΥΣΜΑΤΑ ΑΝΑ 100000 ΠΛΗΘΥΣΜΟ | | | ΚΡΟΥΣΜΑΤΩΝ ΤΩΝ ΤΕΛΕΥΤΑΙΩΝ 7 ΗΜΕΡΩΝ | ΚΡΟΥΣΜΑΤΑ ΑΝΑ 100000 ΠΛΗΘΥΣΜΟ |
| ΑΓΙΟ ΟΡΟΣ | 1 | 1,71 | 55,22 | ΚΟΡΙΝΘΙΑΣ | 52 | 69,00 | 35,84 |
| ΑΙΤΩΛΟΑΚΑΡΝΑΝΙΑΣ | 92 | 132,43 | 43,64 | ΚΩ | 17 | 17,57 | 49,42 |
| ΑΝΑΤΟΛΙΚΗΣ ΑΤΤΙΚΗΣ | 114 | 209,00 | 22,69 | ΛΑΚΩΝΙΑΣ | 12 | 28,14 | 13,46 |
| ΑΡΓΟΛΙΔΑΣ | 26 | 44,86 | 26,79 | ΛΑΡΙΣΙΑΣ | 155 | 250,43 | 54,52 |
| ΑΡΚΑΔΙΑΣ | 30 | 36,14 | 34,61 | ΛΑΣΙΘΙΟΥ | 14 | 17,00 | 16,57 |
| ΑΡΤΑΣ | 24 | 45,43 | 35,36 | ΛΕΣΒΟΥ | 32 | 61,00 | 37,02 |
| ΑΧΑΪΑΣ | 142 | 211,43 | 45,76 | ΛΕΥΚΑΔΑΣ | 9 | 6,71 | 37,99 |
| ΒΟΙΩΤΙΑΣ | 36 | 61,29 | 30,53 | ΛΗΜΝΟΥ | 6 | 6,14 | 34,76 |
| ΒΟΡΕΙΟΥ ΤΟΜΕΑ ΑΘΗΝΩΝ | 149 | 204,14 | 25,18 | ΜΑΓΝΗΣΙΑΣ | 130 | 170,43 | 68,42 |
| ΓΡΕΒΕΝΩΝ | 25 | 32,29 | 78,72 | ΜΕΣΣΗΝΙΑΣ | 45 | 74,29 | 28,13 |
| ΔΡΑΜΑΣ | 40 | 67,71 | 40,7 | ΜΥΚΟΝΟΥ | 6 | 3,86 | 59,21 |
| ΔΥΤΙΚΗΣ ΑΤΤΙΚΗΣ | 39 | 72,00 | 24,23 | ΝΗΣΩΝ | 25 | 25,00 | 33,49 |
| ΔΥΤΙΚΟΥ ΤΟΜΕΑ ΑΘΗΝΩΝ | 119 | 203,43 | 24,3 | ΝΟΤΙΟΥ ΤΟΜΕΑ ΑΘΗΝΩΝ | 115 | 189,71 | 21,71 |
| ΕΒΡΟΥ | 87 | 140,14 | 58,8 | ΞΑΝΘΗΣ | 44 | 80,57 | 39,56 |
| ΕΥΒΟΙΑΣ | 35 | 44,86 | 16,6 | ΠΑΡΟΥ | 1 | 4,14 | 6,7 |
| ΕΥΡΥΤΑΝΙΑΣ | 12 | 11,43 | 59,76 | ΠΕΙΡΑΙΩΣ | 136 | 204,86 | 30,29 |
| ΖΑΚΥΝΘΟΥ | 8 | 17,57 | 19,63 | ΠΕΛΛΑΣ | 67 | 116,43 | 47,97 |
| ΗΛΕΙΑΣ | 22 | 31,57 | 13,81 | ΠΙΕΡΙΑΣ | 51 | 95,57 | 40,25 |
| ΗΜΑΘΙΑΣ | 71 | 114,71 | 50,49 | ΠΡΕΒΕΖΑΣ | 31 | 33,86 | 53,92 |
| ΗΡΑΚΛΕΙΟΥ | 125 | 136,29 | 40,92 | ΡΕΘΥΜΝΟΥ | 48 | 56,00 | 56,07 |
| ΘΑΣΟΥ | 8 | 11,14 | 58,1 | ΡΟΔΟΠΗΣ | 36 | 57,00 | 32,13 |
| ΘΕΣΣΑΛΟΝΙΚΗΣ | 733 | 1070,57 | 66,02 | ΡΟΔΟΥ | 20 | 43,57 | 16,69 |
| ΘΗΡΑΣ | 5 | 3,86 | 26,48 | ΣΑΜΟΥ | 2 | 6,43 | 6,06 |
| ΙΩΑΝΝΙΝΩΝ | 61 | 108,00 | 36,33 | ΣΕΡΡΩΝ | 77 | 134,43 | 43,64 |
| ΚΑΒΑΛΑΣ | 29 | 54,86 | 23,22 | ΣΠΟΡΑΔΩΝ | 5 | 5,29 | 36,24 |
| ΚΑΛΥΜΝΙΟΥ | 1 | 4,29 | 3,4 | ΤΗΝΟΥ | 1 | 1,57 | 11,58 |
| ΚΑΡΔΙΤΣΑΣ | 56 | 77,43 | 49,32 | ΤΡΙΚΑΛΩΝ | 51 | 95,29 | 38,91 |
| ΚΑΣΤΟΡΙΑΣ | 29 | 33,29 | 57,63 | ΦΘΙΩΤΙΔΑΣ | 107 | 124,86 | 67,62 |
| ΚΕΑΣ - ΚΥΘΝΟΥ | 1 | 1,43 | 25,57 | ΦΛΩΡΙΝΑΣ | 24 | 31,00 | 46,68 |
| ΚΕΝΤΡΙΚΟΥ ΤΟΜΕΑ ΑΘΗΝΩΝ | 323 | 471,29 | 31,37 | ΦΩΚΙΔΑΣ | 5 | 10,71 | 12,39 |
| ΚΕΡΚΥΡΑΣ | 43 | 85,86 | 41,2 | ΧΑΛΚΙΔΙΚΗΣ | 29 | 69,43 | 27,38 |
| ΚΕΦΑΛΛΗΝΙΑΣ | 10 | 6,43 | 27,93 | ΧΑΝΙΩΝ | 39 | 47,71 | 24,91 |
| ΚΙΛΙΚΙΑΣ | 42 | 68,29 | 52,23 | ΧΙΟΥ | 1 | 2,29 | 1,9 |
| ΚΟΖΑΝΗΣ | 87 | 156,43 | 57,92 | ΥΠΟ ΔΙΕΡΕΥΝΗΣΗ | 69 | | |

²Η παρούσα κατανομή δύναται να τροποποιηθεί ανάλογα τα διαθέσιμα επιδημιολογικά δεδομένα, αναγράφονται μόνο οι ΠΕ με καταγεγραμμένα κρούσματα

Δείγματα που έχουν ελεγχθεί: Από την 1η Ιανουαρίου 2020 μέχρι σήμερα, στα εργαστήρια που διενεργούν ελέγχους για τον νέο κορωνοϊό (SARS-CoV-2) και που δηλώνουν συστηματικά το σύνολο των δειγμάτων που ελέγχουν, έχουν συνολικά ελεγχθεί **7.338.858** κλινικά δείγματα ενώ από Μονάδες Υγείας και Κλιμάκια του ΕΟΔΥ που διενεργούν ελέγχους Rapid Ag έχουν ελεγχθεί **25.692.336** δείγματα. Ο μέσος όρος του επταημέρου είναι **375.756** δειγματοληπτικοί έλεγχοι.

Αυτοδιαγνωστικοί έλεγχοι (Self-tests): Έως 20 Νοεμβρίου 2021, έχουν καταγραφεί ηλεκτρονικά **54.244.874** δηλώσεις αποτελέσματος αυτοδιαγνωστικού ελέγχου, ενώ **3.159.782** άτομα προσήλθαν για επανέλεγχο.

Μαζικές Δειγματοληψίες ΕΟΔΥ: Στις 20 Νοεμβρίου 2021, πραγματοποιήθηκαν 36 δράσεις δειγματοληπτικών ελέγχων από τις Κινητές Ομάδες Υγείας (ΚΟΜΥ) του ΕΟΔΥ, στις οποίες διενεργήθηκαν 12.105 έλεγχοι Rapid Ag και ανευρέθηκαν 437 θετικά (3,61%).

Διάγραμμα 5: Ελεγχθέντα δείγματα COVID-19, 21 Νοεμβρίου 2021

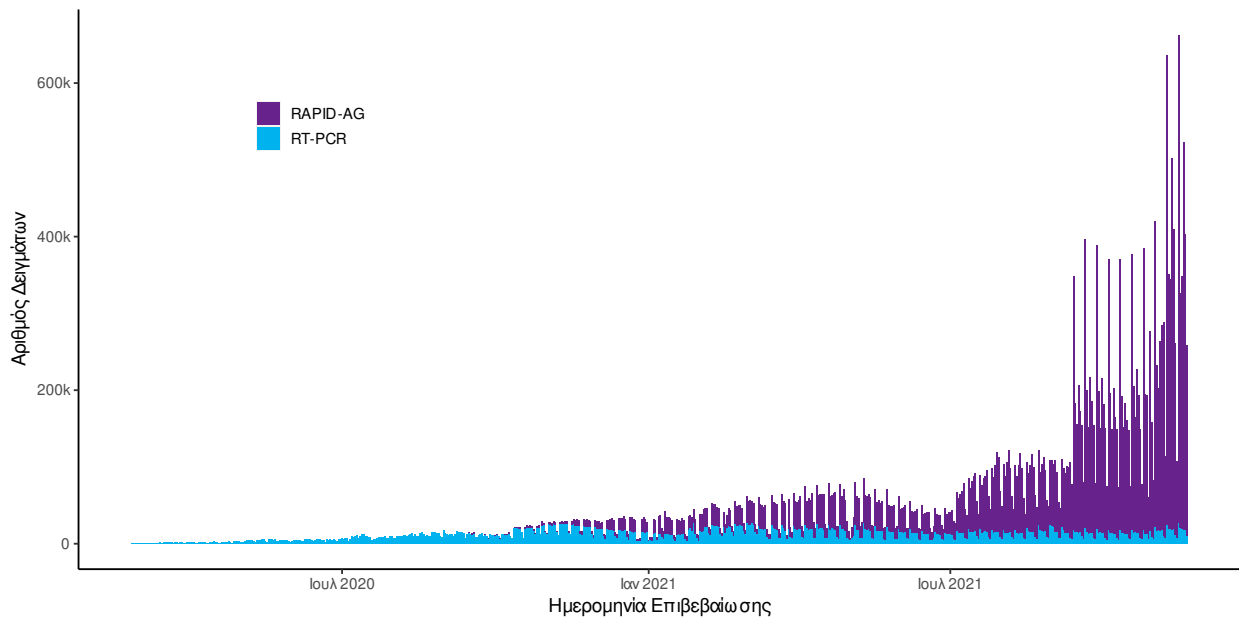

Διάγραμμα 6: Ελεγχθέντα δείγματα αυτοδιαγνωστικών ελέγχων COVID-19, 21 Νοεμβρίου 2021

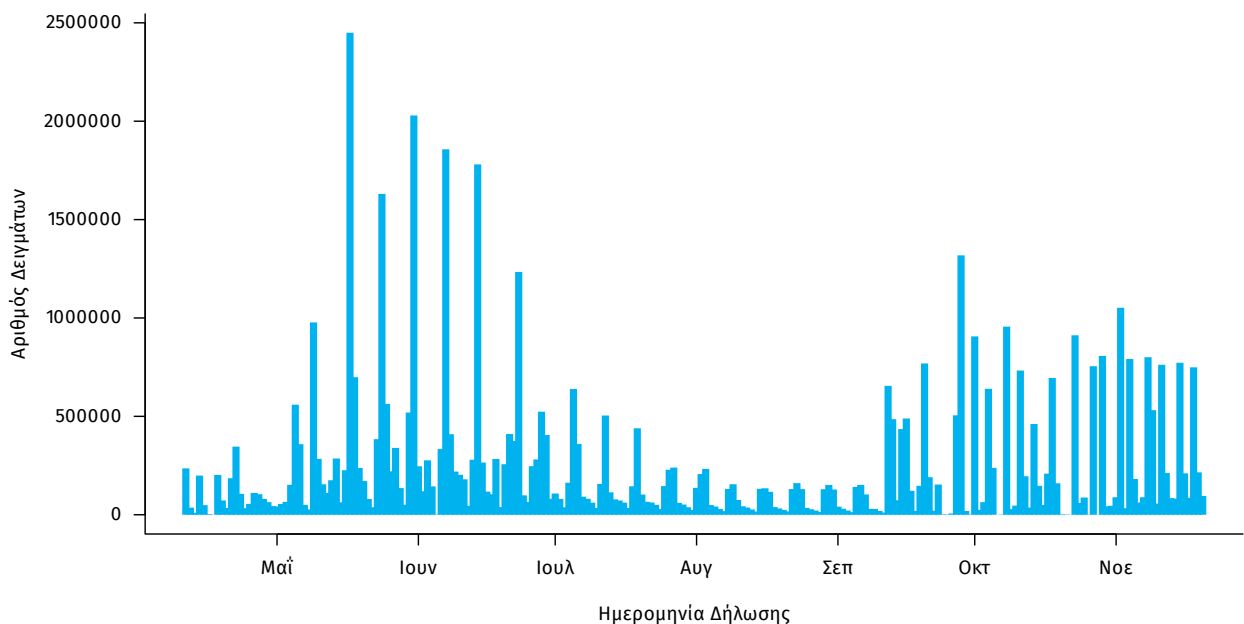

Γεωγραφική διασπορά: Ο χάρτης αποτυπώνει τη γεωγραφική κατανομή των συνολικών κρουσμάτων COVID-19 (από την αρχή της επιδημίας) ανά Περιφερειακή Ενότητα της χώρας, με βάση την δηλωθείσα διεύθυνση μόνιμης κατοικίας του ασθενούς, ή τη διεύθυνση προσωρινής διαμονής για τους τουρίστες και άλλους προσωρινά διαμένοντες στην Ελλάδα. Συμπεριλαμβάνονται τόσο κρούσματα με ιστορικό ταξιδιού (“εισαγόμενα”) όσο και κρούσματα με πιθανή εγχώρια μετάδοση.

Διάγραμμα 7: Χάρτης αθροιστικής επίπτωσης επιβεβαιωμένων κρουσμάτων COVID-19, 21 Νοεμβρίου 2021

Με βάση τον τόπο μόνιμης κατοικίας, ή προσωρινής διαμονής (για τους προσωρινά διαμένοντες)

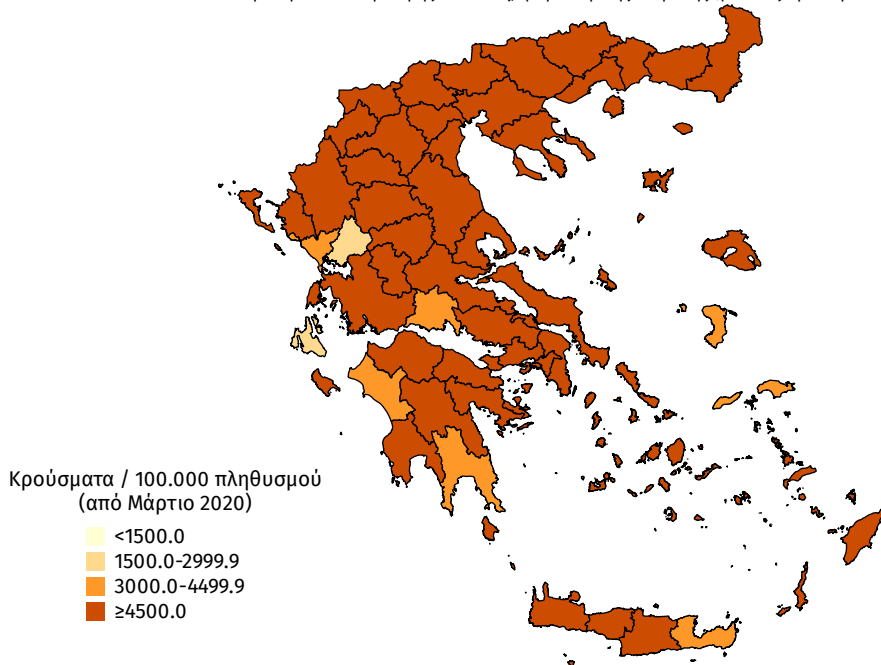

Διάγραμμα 8: Χάρτης επίπτωσης τελευταίων δεκατεσσάρων ημερών επιβεβαιωμένων κρουσμάτων COVID-19, 21 Νοεμβρίου 2021

Με βάση τον τόπο μόνιμης κατοικίας, ή προσωρινής διαμονής (για τους προσωρινά διαμένοντες)

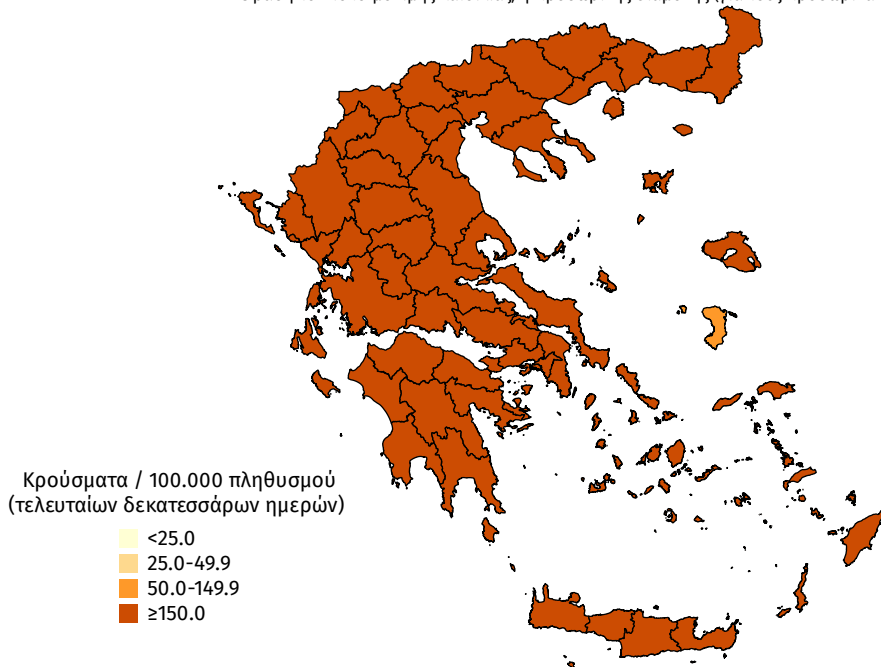

Παράρτημα 1: Επιδημικές καμπύλες κρουσμάτων COVID-19 με βάση την δηλωθείσα διεύθυνση μόνιμης κατοικίας του κρούσματος ή τη διεύθυνση προσωρινής διαμονής για τους τουρίστες και άλλους προσωρινά διαμένοντες στην Ελλάδα. Συμπεριλαμβάνονται τόσο κρούσματα με ιστορικό ταξιδιού όσο και κρούσματα με πιθανή εγχώρια μετάδοση.

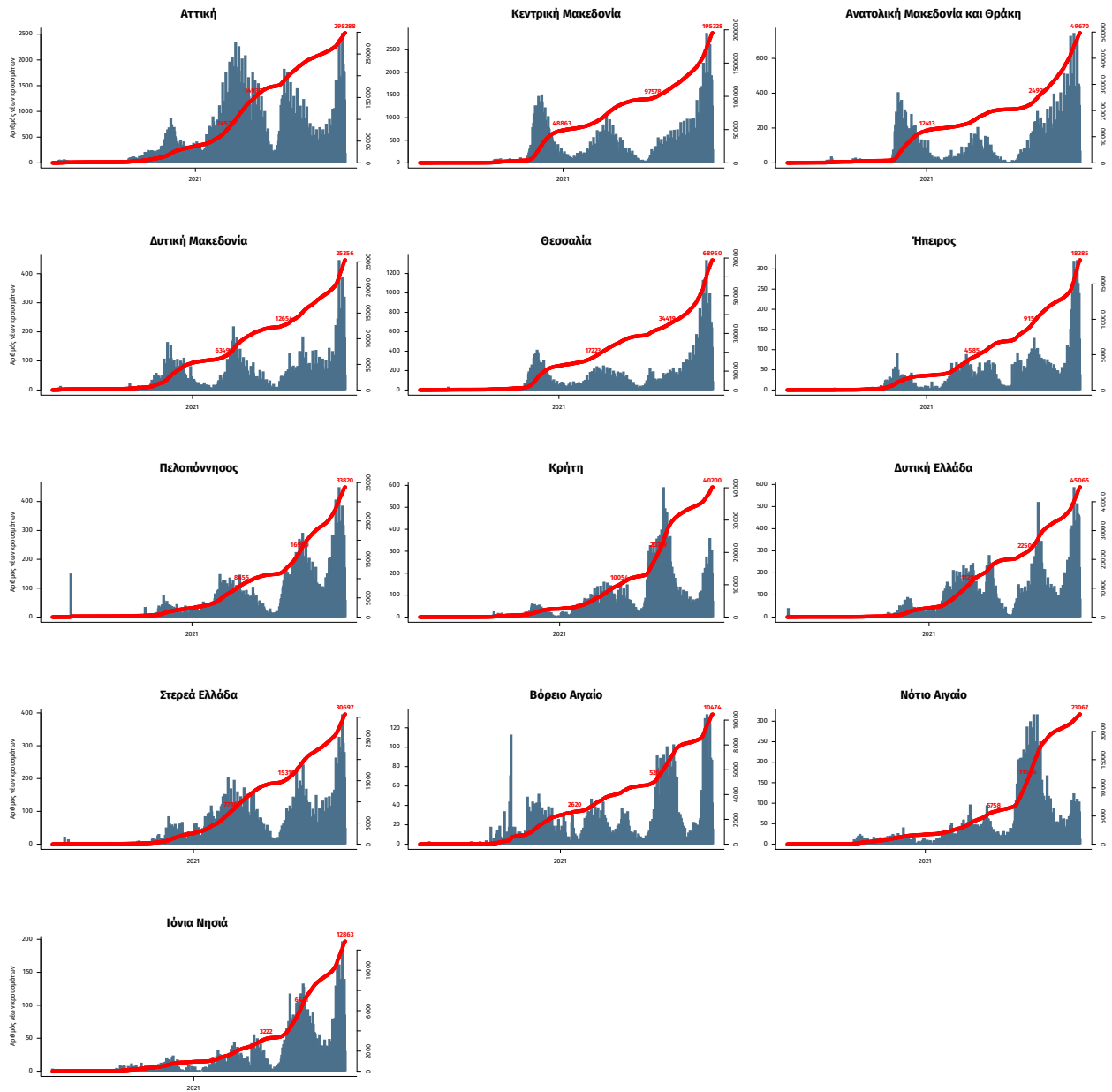

Σημ.: οι στήλες εκφράζουν τον αριθμό νέων κρουσμάτων με βάση την ημερομηνία λήψης εργαστηριακού δείγματος, και όχι με βάση την ημερομηνία ανακοίνωσης των κρουσμάτων.